

ŘEZ A-A
1:50

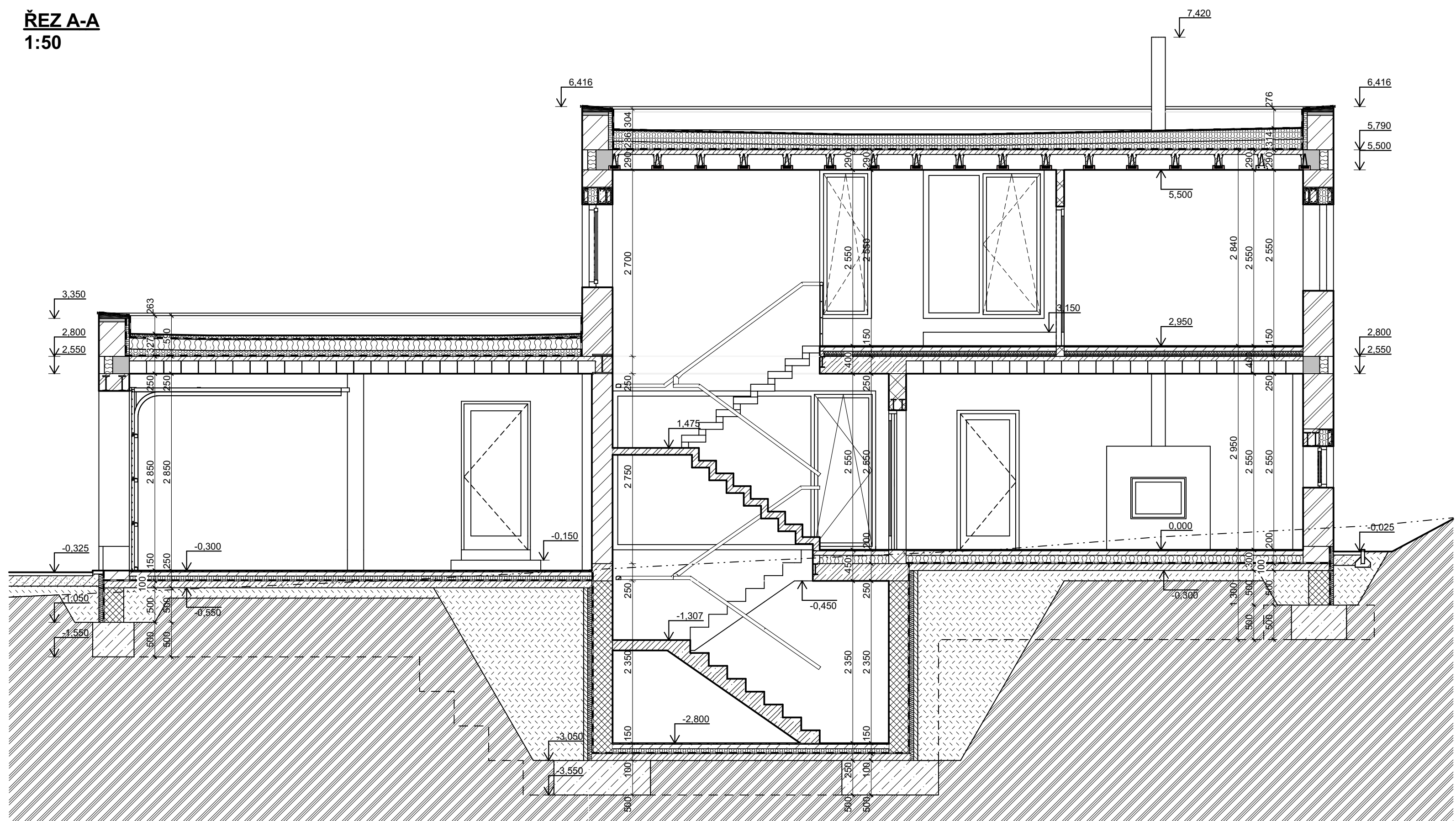

ŘEZ B-B
1:50

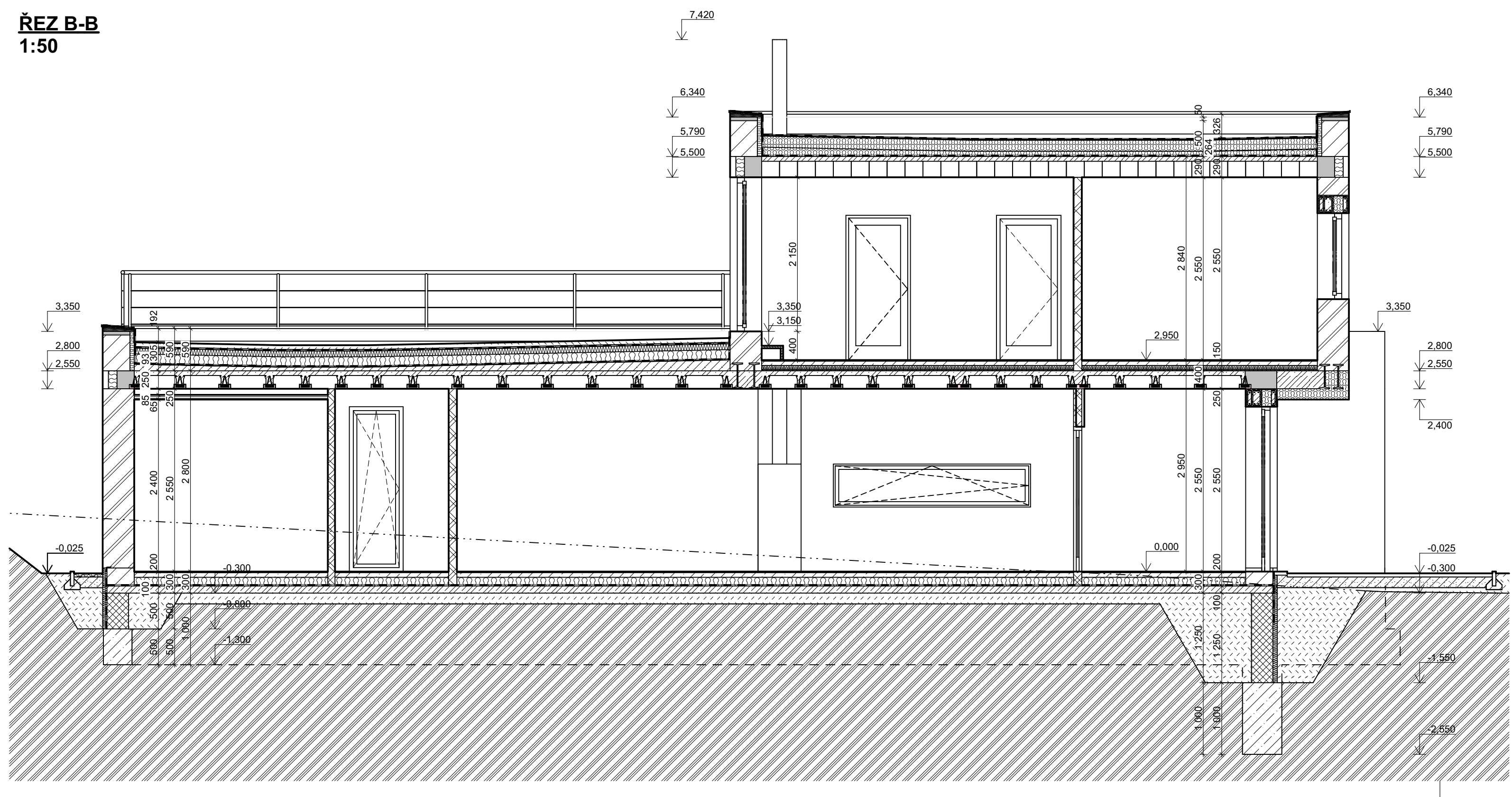

LEGENDA MATERIÁLŮ

	ZDIVO Z BROUŠENÝCH KERAMICKÝCH TVAROVEK POROTHERM EKO+ PROFI P8 NA TENKOVrstVÉ LEPIDLO	TL. 440 mm
	ZDIVO Z BROUŠENÝCH KERAMICKÝCH TVAROVEK POROTHERM EKO+ PROFI P8 NA TENKOVrstVÉ LEPIDLO	TL. 380 mm
	ZDIVO Z BROUŠENÝCH KERAMICKÝCH TVAROVEK POROTHERM PROFI P15 NA TENKOVrstVÉ LEPIDLO	TL. 240 mm
	ZDIVO Z BROUŠENÝCH KERAMICKÝCH PŘÍČKOVEK POROTHERM PROFI NA TENKOVrstVÉ LEPIDLO	TL. 140, 100 mm
	ŽELEZOBETONOVÉ MONOLITICKÉ KONSTRUKCE	
	BETONOVÉ MONOLITICKÉ KONSTRUKCE	
	KONSTRUKCE Z TVÁRNÍC ZTRACENÉHO BEDNĚNÍ VYPLNĚNÝCH ŽELEZOBETONEM BETON C20/25, OCEL 10 505(R). Rozmístění výztuže viz D1-01-2.01 Statický výpočet str.20	
	TEPELNÁ IZOLACE Z EPS	
	TEPELNÁ IZOLACE Z EPS-P A XPS	
	TEPELNÁ IZOLACE Z MW	
	KONSTRUKCE DŘEVĚNÉ	
	HUTNĚNÉ ŠTĚRKOVÉ NÁSYPY	
	NÁSYPY ZEMINY	
	PŮVODNÍ TERÉN	

OBEČNĚ

- NAD OTVORY V NOSNÝCH STĚNÁCH, KDE NEJSOU POPSÁNY PŘEKLADY Z OCELOVÝCH VÁLCOVANÝCH PROFILŮ BUDOU POUŽITY TYPOVÉ NOSNÉ NEBO NENOSNÉ PŘEKLADY POROTHERM. VÝPIS PŘEKLADŮ VIZ VÝKRESY STROPŮ.
- ROZMĚRY NUTNO PŘEKONTROLOVAT NA STAVBĚ.
- KÓTOVÁNO V KOORDINAČNÍCH ROZMĚRECH BEZ OMÍTEK.

POZNÁMKA

JEDNÁ SE O DOKUMENTACI PRO SPOLEČNÉ ÚZEMNÍ ROZHODNUTÍ A STAVEBNÍ ŘÍZENÍ A V ŽÁDNÉM PŘÍPADĚ NENAHRADUJE VÝROBNĚ MONTÁŽNÍ A PROVÁDĚCÍ DOKUMENTACI STAVBY.

0,000 = ÚROVEŇ ČISTÉ PODLAHY 1.NP = 512,996 m n. m.

Projektant	Ing. Tomáš Patočka		
Zodp. projektant	Ing. Karel Marek		
Kraj	Pardubický		
Stav. úřad	Litomyšl		
Investor	Michal Vrabc, Lubná 78, 569 63 Lubná u Poličky		
Název stavby:	RD LUBNÁ, VRABCOVI		
Místo stavby:	k.ú. Lubná u Poličky, p.č. 814/5, 820, 2983/1, 2954	Stupeň PD	DŮR+DSP
Stavební objekt:	D1-01 RODINNÝ DŮM	Označení přílohy:	D1-01-1.09
Část:	D1-01-1 ARCHITEKTONICKO STAVEBNÍ ŘEŠENÍ	Číslo paré:	
Obsah přílohy:	ŘEZY A-A, B-B	Měřítko:	1:50
		Formát	
		Datum	VIII/2017
		Číslo zakázky	09.16