

**LEGENDA MATERIÁLŮ:**

- Porothem 50 EKO Profi + Dryfix, 38 EKO Profi + Dryfix, 30 Profi
- Porothem 19 AKU Profi
- Ytong Klasik P2-500 (tl. 100mm / 50mm)
- betonové tvárnice ztraceného bednění ŽB C16/20 (tl. 300mm / 150mm)
- Smrkové krokve 120x240mm

± 0,000 ~ +406,12 m.n.m. Bpv

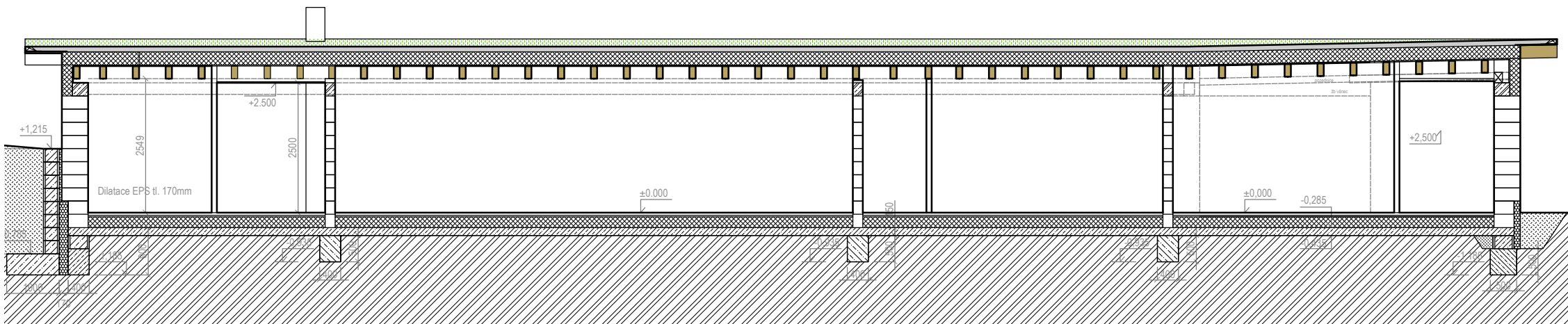

INVESTOR <b>Dušan Andrlé</b> Přístavní 4, Praha 7-Holešovice, 170 00		AUTORIZAČNÍ RAZÍTKO
AKCE <b>Rodinný dům Androvi, 69/14, Štěkeň</b>		
STUPEŇ <b>SPOLEČNÉ OZNÁMENÍ ZÁMĚRU</b>		
ČÁST DOKUMENTACE <b>D1.1 ARCHITEKTONICKO STAVEBNÍ ČÁST</b>	GENERÁLNÍ PROJEKTANT <b>Ing. arch. Petr Uhlíř</b> Číslo autorizace: 04777 Vídov 44, 370 07 tel: 724 055 105	
ODPOVĚDNÝ PROJEKTANT <b>Ing. arch. Martin Špičák</b>	ODPOVĚDNÝ PROJEKTANT <b>Ing. arch. Petr Uhlíř</b>	
VYPRACOVAL <b>Ing. arch. Martin Špičák</b>	ARCHITEKT <b>Ing. arch. Martin Špičák tel:602872474</b>	
KONTROLOVAL <b>Ing. arch. Petr Uhlíř</b>	HLAVNÍ INŽENÝR PROJEKTU <b>Ing. arch. Martin Špičák</b>	
OBSAH VYKRESU <b>POHLED SEVERNÍ POHLED JIŽNÍ ŘEZ C-C'</b>	DATUM <b>5/2021</b>	
	FORMÁT <b>A4</b>	MĚŘITKO <b>1:100</b>
	Č. VYKRESU <b>D1.1.5</b>	