

**LEGENDA MATERIÁLŮ:**

- Porothem 50 EKO Profi + Dryfix, 38 EKO Profi + Dryfix, 30 Profi
- Porothem 19 AKU Profi
- Ytong Klasik P2-500 (tl. 100mm / 50mm)
- betonové tvárnice ztraceného bednění ŽB C16/20 (tl. 300mm / 150mm)
- Smrkové krokve 120x240mm

± 0,000 ~ +406,12 m.n.m. Bpv 0 1 2 3 4[m]

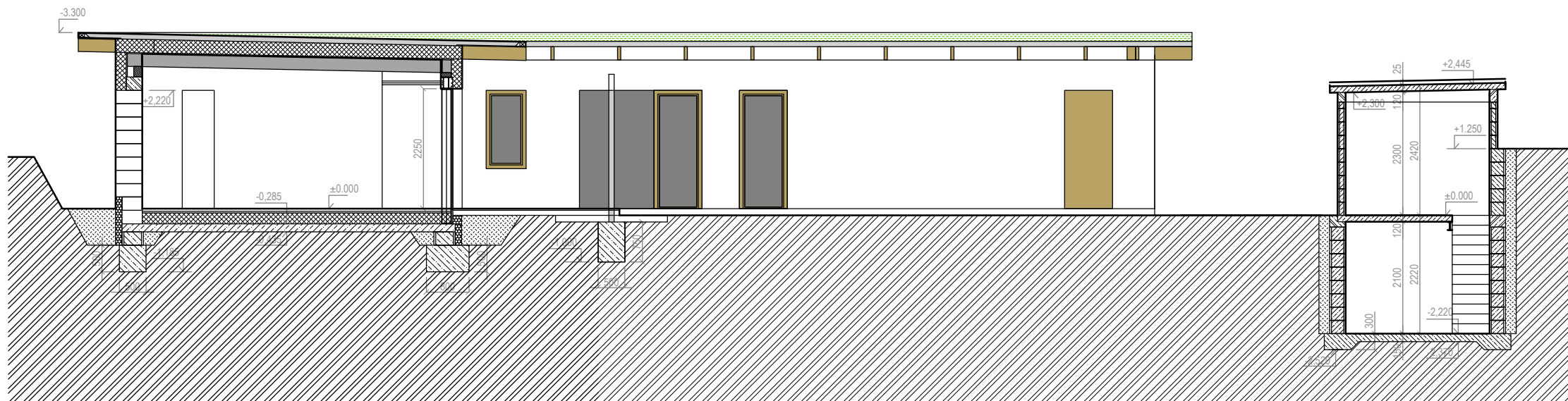

<p>INVESTOR <b>Dušan Andrlé</b> Přístavní 4, Praha 7-Holešovice, 170 00</p>	<p>AUTORIZAČNÍ RAZÍTKO</p>
<p><b>Rodinný dům Andrlévi, 69/14, Štěkeň</b></p>	
<p>STUPEŇ <b>SPOLEČNÉ OZNÁMENÍ ZÁMĚRU</b></p>	
<p>ČÁST DOKUMENTACE <b>D1.1 ARCHITEKTONICKO STAVEBNÍ ČÁST</b></p>	<p>GENERÁLNÍ PROJEKTANT <b>Ing. arch. Petr Uhlíř</b> Číslo autorizace: 04777 Vidov 44, 370 07 tel: 724 055 105</p>
<p>ODPOVĚDNÝ PROJEKTANT <b>Ing. arch. Martin Špičák</b></p>	<p>ODPOVĚDNÝ PROJEKTANT <b>Ing. arch. Petr Uhlíř</b></p>
<p>VYPRACOVAL <b>Ing. arch. Martin Špičák</b></p>	<p>ARCHITEKT <b>Ing. arch. Martin Špičák tel:602872474</b></p>
<p>KONTROLOVAL <b>Ing. arch. Petr Uhlíř</b></p>	<p>HLAVNÍ INŽENÝR PROJEKTU <b>Ing. arch. Martin Špičák</b></p>
<p>OBSAH VÝKRESU <b>POHLED ZÁPADNÍ (oplocení) POHLED ZÁPADNÍ POHLED VÝCHODNÍ</b></p>	<p>DATUM <b>6/2021</b></p> <p>FORMÁT <b>A4</b></p> <p>MĚŘÍTKO <b>1:100</b></p> <p>Č. VÝKRESU <b>D1.1.6</b></p> <p>PARÉ</p>