

Miesto

Chvojnica PSČ 97213 okres Prievidza

Kontakt

mail : hojcigor@pobox.sk

Stavba

Chalupa na rekreáciu sa nachádza vo Chvojnici okres Prievidza katastrálne územie Nitrianske Pravno

Požiadavka na zhotoviteľa

Spracovanie cenovej ponuky komplet (materiál a práce) .

Demontáž strešnej krytiny (strecha bola robená 2005 škridla Tondach plocha 76 m²) , demontáž časti poškodenej izolácie **od kuny** , výmena paro_priepustnej fólie a časti izolácie . Niektoré poškodenia sú dokumentované na foto dokumentácii .

Spätná montáž krytiny .

Počas otvorenia strechy zakrytie nepremokavými plachtami pred dažďom .

V prípade dohody vypracovanie zmluvného vzťahu.

Ak je nutné môže byť aj osobná prehliadka pred spracovaním cenovej ponuky. Nutná telefonická dohoda termínu a času na prehliadke.

V tejto oblasti Chvojnice **nie je totiž dobrý mobilný signál** .

Podklady : foto dokumentácia a výkres





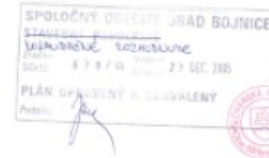
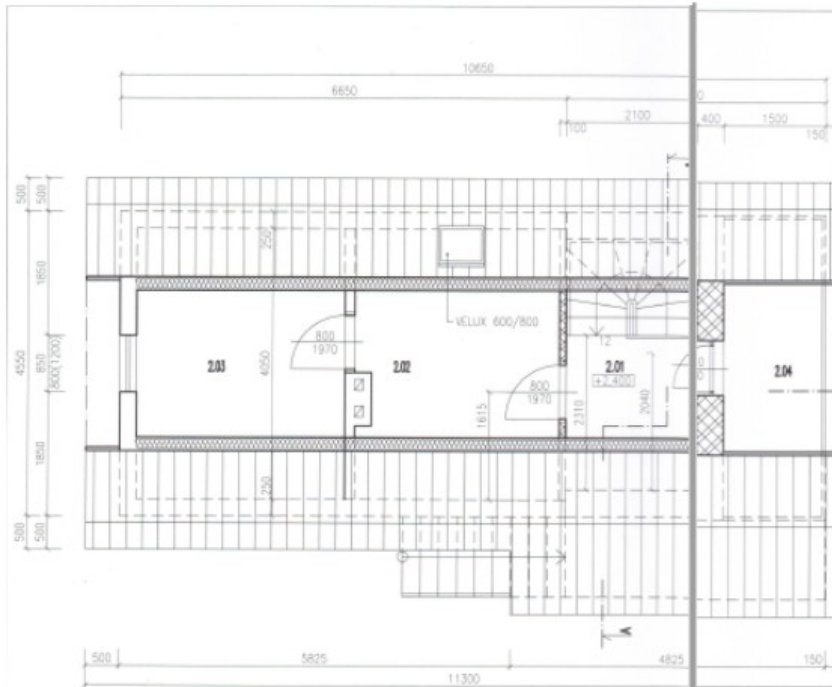

Dĺžka 11,3 m
Šírka 5,55 m
Sklon 47 st
Plocha strechy 76 m²

LEGENDA MIESTNOSTÍ:

Č.M.	DRUH MIESTNOSTI	PLOCHA /m ² /	PODLAHA	STENY	POZNÁMKA
2.01	CHODBA + SCHODY	7,39			
2.02	IZBA	12,35	DEKOVÉ PÁRETY	VÝŠNÁ OMEŠA	DEKOVÁ LÍŠŤA
2.03	IZBA	12,55			
2.04	LODŽIA	6,82	STOMKOVÁ LÍŠŤA	STOMKOVÁ LÍŠŤA	

LEGENDA MATERIÁLOV:

- JEŠTŤAJÚCE KONŠTRUKČIE - PÓRBETÓNOVÉ
- NOVOVYTVRENÉ PÓRBETÓNOVÉ MURIVO YPOR hr. 400 A 100 mm NA MALTU TENKOVRSŤOVOU SPOJDOVÁU YPOR
- VYBORANÉ JEŠTŤAJÚCEJ PŘEČKY



±0,000 = ÚROVEŇ JEŠTŤAJÚCEJ PODLAHY 1.NP

CEP PROJEKTANT Mgr. art. Róman Galis	ARCH. PROJEKTU Mgr. art. Róman Galis	KRESIL Ing. Ivan Makovičák	Interiérny územný báňet
Lokalita: Nivinská Práca, č.p. 189, 1900/2, okres Prievidza Investor: Ing. Daniel Páček s manželkou, Prievidza			ARCHITECTONICKÁ A PROJEKTOVÁ KANCELÁRIA Mgr. art. Róman Galis, ul. T. Baniar, 23, 811 01 Prievidza, tel./fax +421 +346 542 880
PRÍSTAVBA K ZÁHRADNEJ CHATKE ZÁHRADNÉ SKUPNOSTI STAV			
PŮDORYS ILNP – nový stav			
FORMÁT :		2 x A4	
DÁTUM :		12/2005	
STUPEŇ :		PSP	
ČÍSLO ZAKÁZKY :			
MIERKA :		STOLO VÝKRESU	
M 1:50		A-5	

Prístrešok je samostatne mimo spojenia so strechou (foto) .

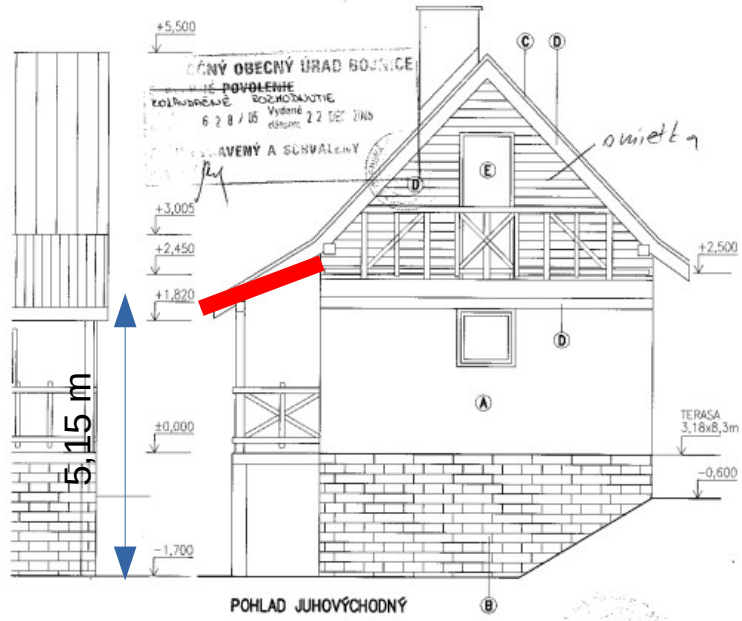

±0,000 = ÚROVEŇ JESTVUJÚCEJ PODLAHY I.N.P

ZOOP. PROJEKTANT	ARCH. PROJEKTU	KRESLIL	Interný dizajn ballet ARCHITEKTONICKÁ A PROJEKTOVÁ KANCELÁRIA Mgr. art. Róbert M. Trnovec 32, 971 01 Prievidza, 14./Nov +421 436 5421 888
Mgr. art. Róbert Galis	Mgr. art. Róbert Galis	Ing. Ivan Mokavinský	
Lokality : Nitranské Prámo, č.p. 1899, 1900/2, okres Prievidza Investor : Ing. Daniel Ploček s manželkou, Prievidza			FORMÁT : 2 x A4
PRÍSTAVBA K ZÁHRADNEJ CHATKE ZAKRESLENIE SKUTKOVÉHO STAVU			DÁTUM : 12/2005
			STUPEŇ : PSP
POHLADY - nový stav			ČÍSLO ZAKAZKY :
			MIERKA : ČÍSLO VÝKRESU M 1:50 A-7

PRIEČNY REZ A - A

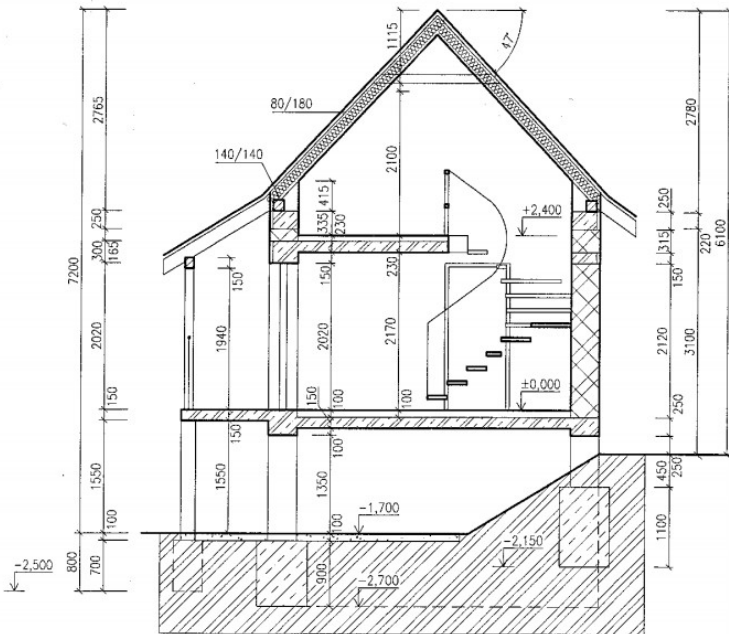

ČIASTOČNÝ REZ LOGGIU - REZ B

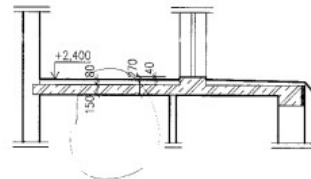

LEGENDA MATERIÁLOV:

- JEŠTŤUJÚCE KONŠTRUKCIE - PÓROBETÓNOVÉ
- NOVODVYTVORENÉ PÓROBETÓNOVÉ MURIVO YPOR Ivr. 400 A 100 mm NA MALTU TENKOVRSŤOVOU SPOJUVACIU YPOR
- DREVENÉ PROFILY
- ŽELEZOBETÓN
- PROSTÝ BETÓN

PÔVODNÁ ZEMSKÁ
SPOLOČNÝ OBEČNÝ ÚRAD BOJNICE
 STAVEBNÉ POVOLENIE
 Značka: 2 7 2 / 04 vydané 9 JÚL 2004
 Sčíslo: 08-umc
PLÁN OPRAVENÝ A SCHVALENÝ
 Podpis: *[Signature]*



±0,000 = ÚROVEŇ JEŠTŤUJÚCEJ PODLAHY I.N.

ZODP. PROJEKTANT	ARCH. PROJEKTU	KRESIL	Inžiniersky design bollet	
Mgr. art. Roman Galád	Mgr. art. Roman Galád	Ing. Edita Křížková	ARCHITEKTONICKÁ A PROJEKTOVÁ KANCELÁRIA	
Miesto : Nitranské Pravno, z.p. 1809, 1900/2, okres Prievidza Investor : Ing. Daniel Pílaček a manželka, Prievidza			Mgr. art. R. Galád, ul. Prievidzkej 32, 871 01 Prievidza, tel./fax: +421 5421 808	
PRÍSTAVBA K ZÁHRADNEJ CHATKE PRÍSTAVBA A STAVEBNÁ OPRAVA			FORMÁT :	2 x A4
			DÁTUM :	04/2004
REZ A - A, nový stav + ČIASTOČNÝ REZ LOGGIU			STUPEŇ :	PSP
			ČÍSLO ZÁKAZKY :	
MIERKA :			MIERKA :	ČÍSLO VÝKRESU :
			M 1:50	A-6