

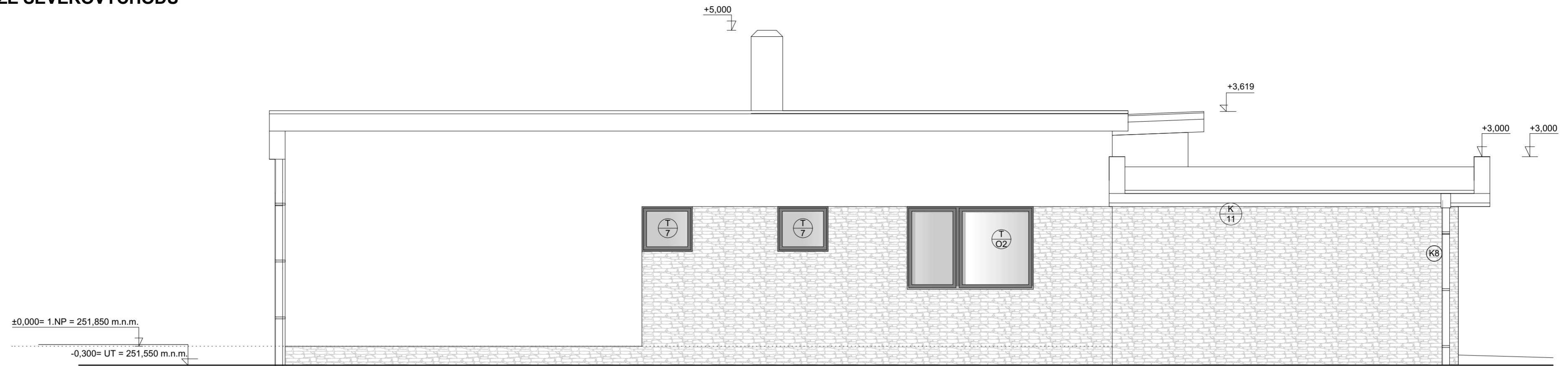

POHLED ZE SEVEROVÝCHODU

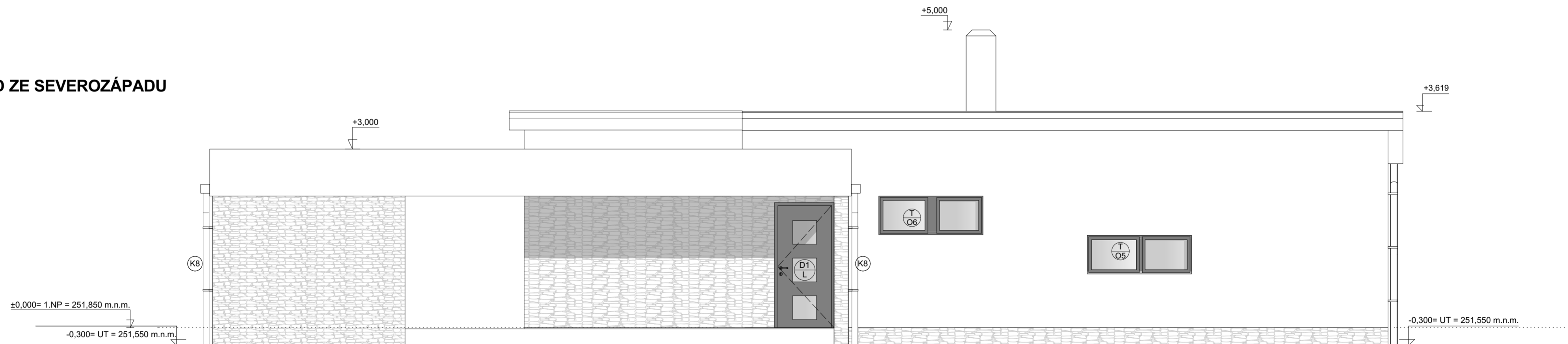

POHLED ZE SEVEROZÁPADU

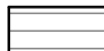
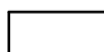

LEGENDA POVRCHŮ

-  kamenný přírodní obklad - šedý (tl. 20-30mm)
-  dřevěný obklad - sibiřský modřín, medově zbarvená lazura (tl. 22 mm)
-  exteriérová silikátová tenkovrstvá omítka BAUMIT - světlešedá

±0,000= + 255,450 m. n. m

Souřadný systém: MÍSTNÍ

Výškový systém: BpV

VYPRACOVAL Ing.arch. Jan Zavadil	KRESLIL Ing.arch. Jan Zavadil	ZODP PROJEKTANT . Ing. Miloslav Šindel	ING.ARCH. JAN ZAVADIL email.: zavadil.honza@gmail.com tel.: +420 777 621 901	
INVESTOR: Manželé Ing. Fiala Denisa a Ing. Viktor Fiala Vietnamská 1492/14, 70800 Ostrava - Ostrava			PARÉ	
PROFESE: STAVABNÍ OBJEKT: SO 01 Novostavba rodinného domu				
NOVOSTAVBA RD SVINOV Parc. č. 1913/231 K.ú. Svinov [715506]			FORMÁT	6x A4
			DATUM	2/2019
POHLED SEVEROVÝCHODNÍ A SEVEROZÁPADNÍ			STUPEŇ	ÚR SP
			MĚŘÍTKO	Č. VÝKRESU 1:50 D.1.1.b - 07