

BOČNÍ POHLED

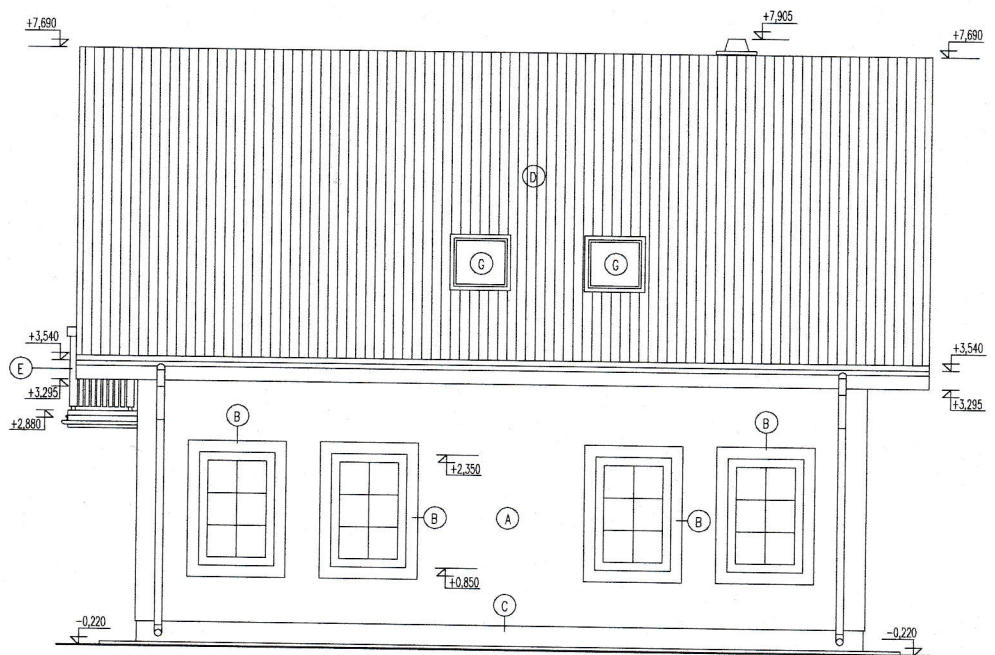

ZADNÍ POHLED

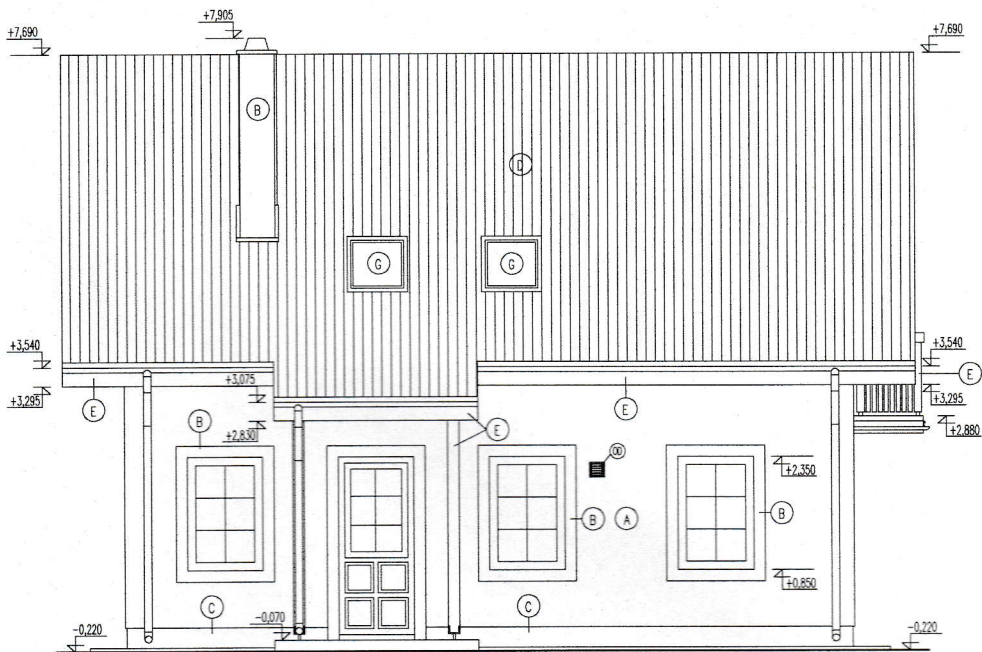

ČERNÍ POHLED

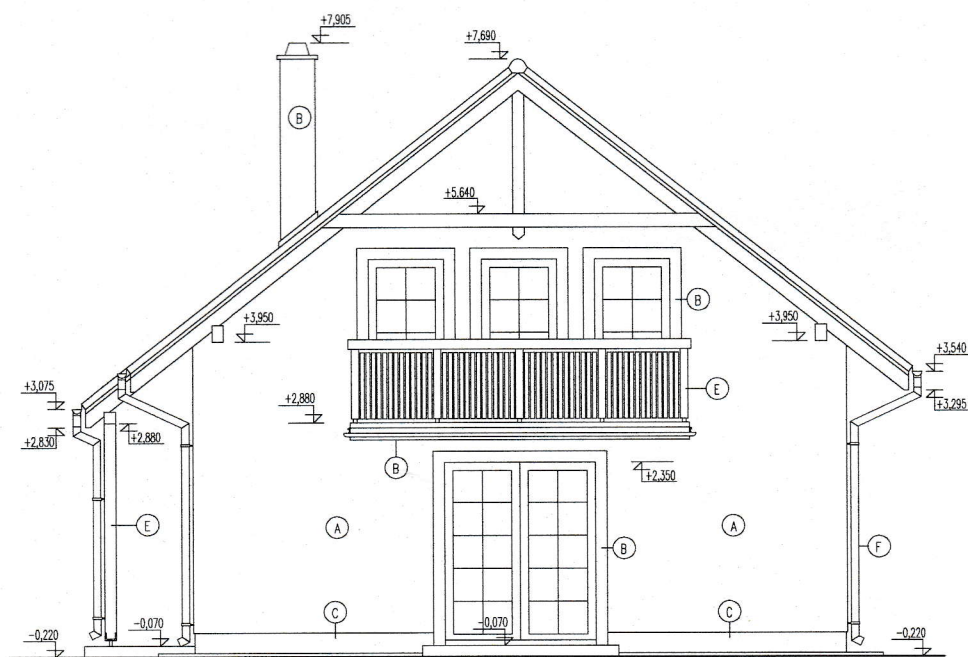



BOČNÍ POHLED

POZNÁMKA	
▶	VÝPISY MATERIÁLŮ A STAVEBNÍCH PRVKŮ JSOU SOUČÁSTÍ REALIZAČNÍHO PROJEKTU

LEGENDA	
①	POVRCHOVÁ OMÍTKOVÁ VRSTVA – ŠKRÁBANÁ SILIKÁTOVÁ OMÍTKA BAUMIT – BARVA BLEDÝ ODTÍN ŽLUTÉ SMILE 3047
②	POVRCHOVÁ OMÍTKOVÁ VRSTVA – ŠKRÁBANÁ SILIKÁTOVÁ OMÍTKA BAUMIT – BARVA SVĚTLÉ BÍLÁ PRINCESS 3009
③	SOKLOVÉ ZDIVO OPATŘENÉ SOKLOVOU MOZAIKOVOU OMÍTKOU BAUMIT MOSAIKPUTZ 062
④	BETONOVÁ STŘEŠNÍ KRYTINA BRAMAC – BARVA BRÁDLICOVĚČERNÁ
⑤	DŘEVĚNÉ PRVKY OPATŘENÉ BÍLOU BARVOU, RESP. OCHRANNÝM LAKEM
⑥	OKAPOVÉ ŽLABY A SVODY Z POZINKOVANÉHO PLECHU NEBO MĚDĚNÉ ALT. MOŽNO POUŽÍT PLASTOVÉ – VIZ V. PRVKŮ – KLEMPŘSKÉ VÝROBKY
⑦	STŘEŠNÍ OKNA (DODAVATEL NAPŘ. VELUX)
▶	VÝPLNĚ OTVORŮ JSOU NAVRŽENY JAKO DŘEVĚNÉ ALT. MOŽNO POUŽÍT PLASTOVÉ
▶	BAREVNÉ PROVEDENÍ FASÁDY A JEJICH JEDNOTLIVÝCH ČÁSTÍ A PRVKŮ BUDE PROVEDENÉ PODLE POŽADAVKŮ INVESTORŮ NEBO PODLE ZOHLEDNĚNÍ ZÁVAZNÝCH REGULATIV V MÍSTĚ VÝSTAVBY
▶	ŠAMBRÁNY V OKOLÍ OKENNÍCH A DVEŘNÍCH OTVORŮ BUDOU PROVEDENÉ Z PODOMÍTKOVÝCH SYSTÉMOVÝCH TVAROVANÝCH PROFILŮ Z EXTRUDOVANÉHO POLYSTYRÉNU OPATŘENÝCH POVRCHOVOU ÚPRAVOU
Ⓢ	ODVĚTRÁNÍ DIGESTOŘE – Ø150 MM PRO ZAOSTĚNÍ AXIÁLNÍHO VENTILÁTORU, ODVĚTRÁNÍ PROVEDENÉ FLEXI POTRUBIÍM, VÝŠKU OSAZENÍ VĚTRACÍHO OTVORU PŘEVÉST PODLE POŽADAVKŮ INVESTORA A PODLE TECHNICKÝCH PODKLADŮ DODAVATELE KONKRETNÍHO TYPU DIGESTOŘE – V PŘÍPADĚ POUŽITÍ TYPU RECYKLAČNÍHO DIGESTOŘE NEREALIZOVAT VĚTRACÍ OTVOR
Ⓢ	ODVĚTRÁNÍ SPRCHOVACÍHO KOUTU A WC – Ø150 MM PRO ZAOSTĚNÍ AXIÁLNÍHO VENTILÁTORU, ODVĚTRÁNÍ PROVEDENÉ FLEXI POTRUBIÍM VEDENÉ POD STROPEM PŘES STĚNU
▶	VŠECHNY VĚTRACÍ OTVORY BUDOU OPATŘENÉ ZPĚTNOU KLAPKOU, SÍTKOU PROTI HMYZU A PLAST. MŘÍŽKOU ROZM. 200x200 MM

REFERENČNÍ BOD OSAZENÍ OBJEKTU :		AUTORSKÁ OCHRANA :
±0,000 ≡ .....		Tento výkres je originál, jeho kopírování je trestné dle autorského zákona © copyright EUROLINE

MANAŽER PROJEKTU: Ing.arch: Martin OREM	ZODP. PROJEKTANT: Ing. Milan Šivř	PROJEKTANT: Gabriela REMENÁROVÁ	POMOCNÝ PROJEKTANT: Gabriela REMENÁROVÁ	 rodinné domy
MÍSTO VÝSTAVBY: INVESTOR:	Bzová, p.č. 345/20 Petr Havránek			
STAVBA:	RODINNÝ DŮM PRAKTIK 81	Z	ZÁKAZ.Č.: 618100204 DATUM : 10 / 2011 KÓTOVANÉ V MM	
STUPŇ PROJENÍ:	PROJEKT PRO STAVEBNÍ POVOLENÍ	FORMÁT:	3 x A4	
PŘEJE:	ARCHITECTONICKO-STAVEBNÍ ŘEŠENÍ	MĚŘÍTKO:	1 : 100	
ŘEŠENÉ PŘEJE:	POHLEDY	VÝKR.Č.:	AS-04	