PÔDORYS 1.NP

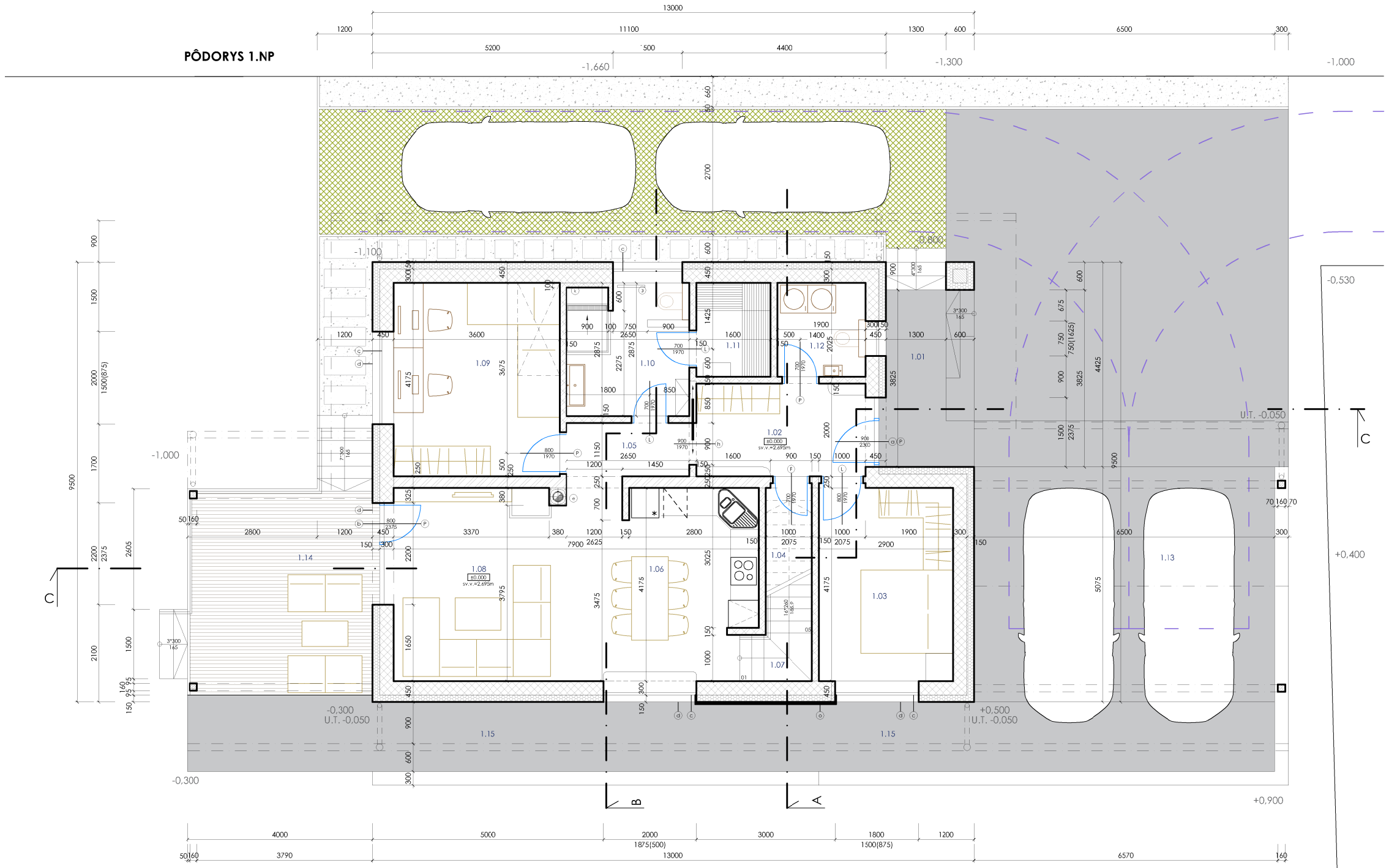

LEGENDA MIESTNOSTÍ:

ČÍSL. MIES	POPIS MIESTNOSTI	PLOCHA (m²)	PODLAHA	STENY	STROPY
1.01	ZÁVETRIE	8.00	EXT.BET. DLAŽBA	EXT. OMIETKA	EXT. OMIETKA
1.02	VSTUPNÁ PREDSIEŇ	7.30	GRES.DLAŽBA	SOKEL GRES. VÁP.-CEM. OMIETKA	INTER.OMIETKA A MALOVKA
1.03	SPÁLŇA RODIČOV	12.10	VINYLOVÉ, RESP. KOMPOZ.PARKETY	SOKEL DR.LIŠTA, VÁP.-CEM. OMIETKA	INTER.OMIETKA A MALOVKA
1.04	KOMORA POD SCHODAMI	2.10	GRES.DLAŽBA	SOKEL GRES. VÁP.-CEM. OMIETKA	INTER.OMIETKA A MALOVKA
1.05	SPOJOVACIA CHODBA	3.30	VINYLOVÉ, RESP. KOMPOZ.PARKETY	SOKEL DR.LIŠTA, VÁP.-CEM. OMIETKA	SDK PODHĽAD
1.06	KUCHYŇA S JEDÁLENSKÝM KÚTOM	11.70	VINYLOVÉ, RESP. KOMPOZ.PARKETY	SOKEL DR.LIŠTA, VÁP.-CEM. OMIETKA	INTER.OMIETKA A MALOVKA
1.07	SCHODISKO	2.60	DREV. NÁSTUPNICE, BIELE PODSTUPNICE	SOKEL DR. LIŠTA, VÁP.-CEM. OMIETKA	SDK PODHĽAD
1.08	OBÝVACIA IZBA	20.70	VINYLOVÉ, RESP. KOMPOZ.PARKETY	SOKEL DR.LIŠTA, VÁP.-CEM. OMIETKA	INTER.OMIETKA A MALOVKA
1.09	DETSKÁ IZBA	15.00	VINYLOVÉ, RESP. KOMPOZ.PARKETY	SOKEL DR.LIŠTA, VÁP.-CEM. OMIETKA	INTER.OMIETKA A MALOVKA
1.10	KÚPEĽŇA S WC	7.60	GRES.DLAŽBA	GRES.OBKLAD V=PO STROP	SDK PODHĽAD ZELENÝ
1.11	SAUNA	3.20	GRES.DLAŽBA	GRES.OBKLAD V=PO STROP	VODEOD. NÁTER
1.12	WC A TECHN. MIESTNOSŤ	3.80	GRES.DLAŽBA	SOKEL GRES. VÁP.-CEM. OMIETKA	SDK PODHĽAD ZELENÝ
1.13	VONKAJŠIE PARKOVANIE	39.50	EXT.BET. DLAŽBA	EXT. OMIETKA	DREV.PODBITIE ŠIKMEJ STRCHY
1.14	TERASA	17.50	TIMBERMAX ®	EXT. OMIETKA	DREV.PODBITIE ŠIKMEJ STRCHY
1.15	OCHODZA OKOLO DOMU	36.10	EXT.BET. DLAŽBA	EXT. OMIETKA	DREV.PODBITIE ŠIKMEJ STRCHY
ÚŽITKOVÁ PLOCHA		89.40			
ZASTAVANÁ PLOCHA		173.90			

LEGENDA MATERIÁLOV:

- murivo z tvárnice Ytong Standard hr. 300mm, rozmery 300x249x499, murované na tenkovrstvú spojovaciu maltu
- murivo z tvárnice Ytong Univerzal hr. 250mm, rozmery 250x249x599, murované na tenkovrstvú spojovaciu maltu
- murivo z tvárnice Ytong Klasik, hr. 150mm, rozmery 150x249x599, murované na tenkovrstvú spojovaciu maltu
- murivo z tvárnice Ytong Klasik, hr. 100mm, rozmery 100x249x599, murované na tenkovrstvú spojovaciu maltu
- debniaca pilierová tvarovka DTP30, 300 x 300 x 250mm, vyplnená betónom
- konktaktná fasádna tepelná izolácia - expandovaný polystyrén ISOVER GREYWALL hr. min 150mm, odpoúčame hr. 200mm, okolo ostení okien a dverí ISOVER GREYWALL hr. 20mm
- drevené konštrukcie
- pané riečne kamenivo, okapový chodník okolo RD, ukončený parkovým obrubníkom, plocha môže byť doplnená o vkladané betónové dlažobné formáty ukladané na dĺžku kroku
- spevnené plochy okolo RD, betónová dlažba hr. 80mm vhodná pre prejazd osobným autom, ukladaná do zhutneného štrkového podložia
- terasa okolo RD, Timbermax ®, kompozitný materiál hr. 25mm ukladaný na obojsmerný rošt a do zhutneného podložia, farba svetlý dub, resp. orech
- zatrávňovacie tvárnice napr. Premac Vega, ukončená parkovým obrubníkom

POLOŽKY:

- a) PLAST-HLINÍKOVÉ vstupné bezpečnostné dvere, farbe RAL 7039, výplň mliečne sklo, nerezové zvislé madlo
- b) PLAST-HLINÍKOVÉ terasové dvere, ext. rám farba RAL 7039, int. farba biela, výplň čiře sklo
- c) PLASTOVÉ okno, ext. rám farba RAL 7039, int. farba biela, výplň čiře sklo
- d) príprava na elektrické exteriérové žalúzie
- e) KOMÍNOVÝ SYSTÉM SCHIEDEL Absolut - JEDNOPRIEDUCHOVÝ Ø20 (380x380mm), POZN.: Prípadne priemer prieduchu upresniť pri špecifikácii krbového telesa, resp. kachľovej piecky!
- f) strešný odkvapový systém z pozinkovaného plechu s farebným náterom - hrieborný odtieň RAL 9006
- g) elektrický konvektor rebríkový /kúpeľňa
- h) STAVEBNÉ PÚZDRO PRE INTERIÉROVÉ POSUVNÉ DVERE, JAP NORMA ŠTANDARD, rozmer 900*1970mm, materiál a farbu dverí a zárubne určí investor pred realizáciou
- k) vymurované sedadlo v sprche, v=450mm/príp. prispôsobiť podľa rozmerov obkladu/, za sedadlom je predstena, v nej sú vymurované niky, výšky určí investor pred realizáciou podľa rozmerov obkladu, hĺbka je 10cm
- l) svahové oporné múriky murované z DT tvárnic hr. 300mm, viď PD časť Statika alternatíva - Premac Elko® - svahové dielce hr. 120mm, výška podľa zamerania svahu od 80-130cm, záťažový stupeň 2
- m) terasové schody Premac Block Flair, sivá žula, ukladané na betónový základ, resp. horné stupne do malt. lôžka
- o) drevený obklad, zvislé latovanie s medzerou - napr. Thermowood, farba stredne svetlý odtieň, drevený nosný dvojitý rošt /zvislý aj vodor./, 100+50 mm tep. fasádna izolácia, poistná hydroizolácia, prevetrávaná vrstva - hr. 50mm
- q) terasové zábradlie, oceľová konštrukcia, drevené madlo, výplň oceľové lanká vo vodorovnom smere

POZNÁMKY

- VŠETKY PRÍPADNÉ ZMENY PROJEKTU JE NUTNÉ PRED ICH REALIZÁCIOU PREKONZULTOVAŤ S AUTOROM PROJEKTU. ICH REALIZÁCIA JE MOŽNÁ NA ZÁKLADE JEHO PÍSOMNÉHO SÚHLASU.
- PRÍPADNÉ NEJASNOSTI , NEZROVNALOSTI V PROJEKTE JE NUTNÉ BEZODKLADNE OZNÁMIŤ ZODPOVEDNÉMU PROJEKTANTOVI ČASTI PROJEKTU !
- PROJEKTOVANÉ ROZMERY VŠETKÝCH STAVEBNÝCH VÝROBKOV A KONŠTRUKCÍ JE NUTNÉ PRED ICH ZADANÍM DO VÝROBY OVERIŤ PREMERANÍM PRIAMO NA STAVBE !
- NA SÁDROKARTÓNOVÝ PODHĽAD V MIESTNOSTIACH SO ZVÝŠENOU VLHKOSŤOU POUŽIŤ SÁDROKARTÓN SO ZVÝŠENOU ODOLNOSŤOU VOČI VLHKOSTI - ZELENÝ
- VŠETKY OSTENIA A NADPRAŽIA V OBVODOVOM MURIVE ZATEPLIŤ VYSOKOÚČINNOU TEPELNOU IZOLÁCIOU

úroveň podlahy ±0,000 = 703,20 m n.m.

INVESTOR:	Rudolf Kubáň s manželkou Renátou, r. Hudecovou, Púchovská 358/54, Streženice, 020 01 Púchov, SR	HLAVNÝ INŽ. STAVBY:		Ing. arch. Lena Kodadová, PhD.
		ZODP. PROJEKTANT:		Ing. arch. Lena Kodadová, PhD.
NÁZOV STAVBY:	**RODINNÝ DOM** - NOVOSTAVBA	VYPRACOVALI:		Ing. arch. Lena Kodadová, PhD.
		FORMÁT:	2 x A4	Ing. arch. Lena Kodadová, PhD. Chmelinec 1418/20, 020 01 Púchov +421 905 740 084, kodadova.lena@gmail.com
MIESTO STAVBY:	Okres: Liptovský Mikuláš, Obec: Liptovský Ondrej, Katastrálne územie: Liptovský Ordrej, Parcelné číslo: 584	MIERKA:	1:100	
NÁZOV VÝKRESU:	**PÔDORYS 1.NP**	ČASŤ	SP	ČASŤ: **ARCHITEKTÚRA**
		DÁTUM:	07/ 2020	PORAD. ČÍSLO: 03