

LEGENDA NAVRHOVANÝCH PLOCH A ZNAČEK

	ZPEVNĚNÁ PLOCHA - BETONOVÁ DLAŽBA		VSTUP DO RODINNÉHO DOMU	208/7	PARCELNÍ ČÍSLO
	DŘEVĚNÁ TERASA		VJEZD/VSTUP NA POZEMEK		HRANICE PARCELY

PLOŠNÍ BILANCE

Plocha pozemku:	805,00 m ²	Plocha střech:	167,70 m ²
Zastavěná plocha RD:	182,59 m ²	Garážová parkovací místa:	0 míst
Ext. terasy,		Parkovací místa na pozemku:	2 místa
zpevněné plochy celkem:	58,28 m ²	Počet nadzemních podlaží:	2
Užitná plocha:	152,54 m ²	Počet podzemních podlaží:	0
Obytná plocha:	117,61 m ²	Výška objektu:	6,720 m (od ±0,000)

LEGENDA PLOCH

- ① ZPEVNĚNÁ PLOCHA
- ② TRAVNATÉ PLOCHY
- ③ TERASA

LEGENDA

----- HRANICE PŮVODNÍHO RODINNÉHO DOMU

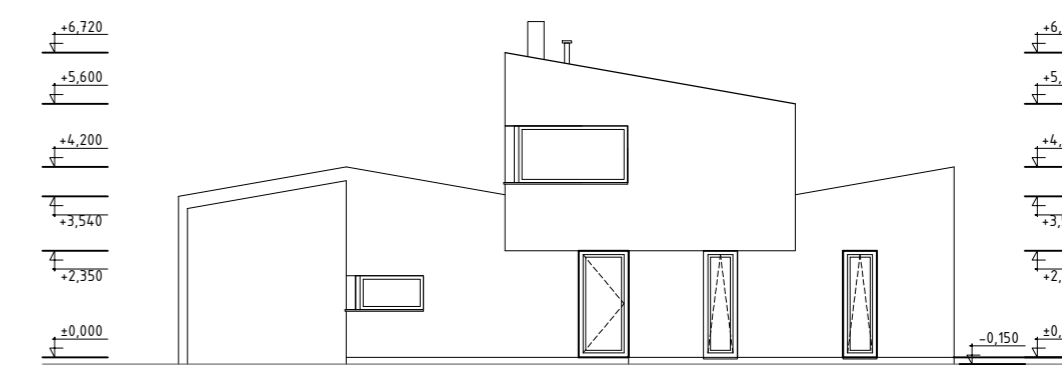

ULIČNÍ POHLED M1:100

UPOZORNĚNÍ

- PROJEKTOVÁ DOKUMENTACE JE ZHOTOVENA PODLE VYHLÁŠKY 499/2006 SB., O DOKUMENTACI STAVEB. TATO DOKUMENTACE JE URČENA VÝHRADNĚ PRO ÚČELY PROJEDNÁNÍ STAVEBNÍHO ZÁMĚRU S ORGÁNY, JEJICHŽ PRÁVA MOHOU BÝT STAVBOU DOTČENA A K VYŘÍZENÍ STAVEBNÍHO POVOLENÍ NEBO OHLÁŠENÍ STAVBY.
- PŘI PROSTOROVÉM USPOŘÁDÁNÍ PODZEMNÍCH VEDENÍ JE NUTNO DODRŽET MIN. VZDÁLENOSTI V HORIZONTÁLNÍM A VE VERTIKÁLNÍM SMĚRU PODLE ČSN 73 6005. PŘED ZAHÁJENÍM ZEMNÍCH PRACÍ JE NUTNO PROVĚST VYTÝČENÍ VEŠKERÝCH INŽENÝRSKÝCH SÍTÍ. ZEMNÍ PRÁCE PROVĚST PODLE ČSN 73 6005.
- PŘESNÉ ŘEŠENÍ VŠECH PŘÍPOJEK - VIZ SOUVISEJÍCÍ PROFESE!

±0,000 = 183,24 m n.m. BPV

HL.PROJEKTANT	ZODP.PROJEKTANT	VYPRACOVAL	KRESLIL
ING. J.ČERŇAK, ING. M.ŽILINSKÝ		Ing. arch. Juraj Čerešňák	
ING. ROBIN FILÁK			
OKRES:	Mělník	OBEC:	Kojetice
INVESTOR:	Dagmar Laganová, Masarykova 653/10, 27711 Neratovice		



STAVBA:	RODINNÝ DŮM Chimera II
MÍSTO:	Kojetice, parc.č. 295/42, kat. ú. Kojetice u Prahy [667854]
DRUH PROJEKTU:	ARCHITEKTONICKO-STAVEBNÍ ŘEŠENÍ
OBSAH VÝKRESU:	KATASTRÁLNÍ SITUAČNÍ VÝKRES

FORMÁT	3xA4
DATUM	4/2022
STUPEŇ	ZSPD

HEŘITKA KÓTOVÁNO V mm	čís. výk.
1:250	C.2

