

POHLED VÝCHODNÍ

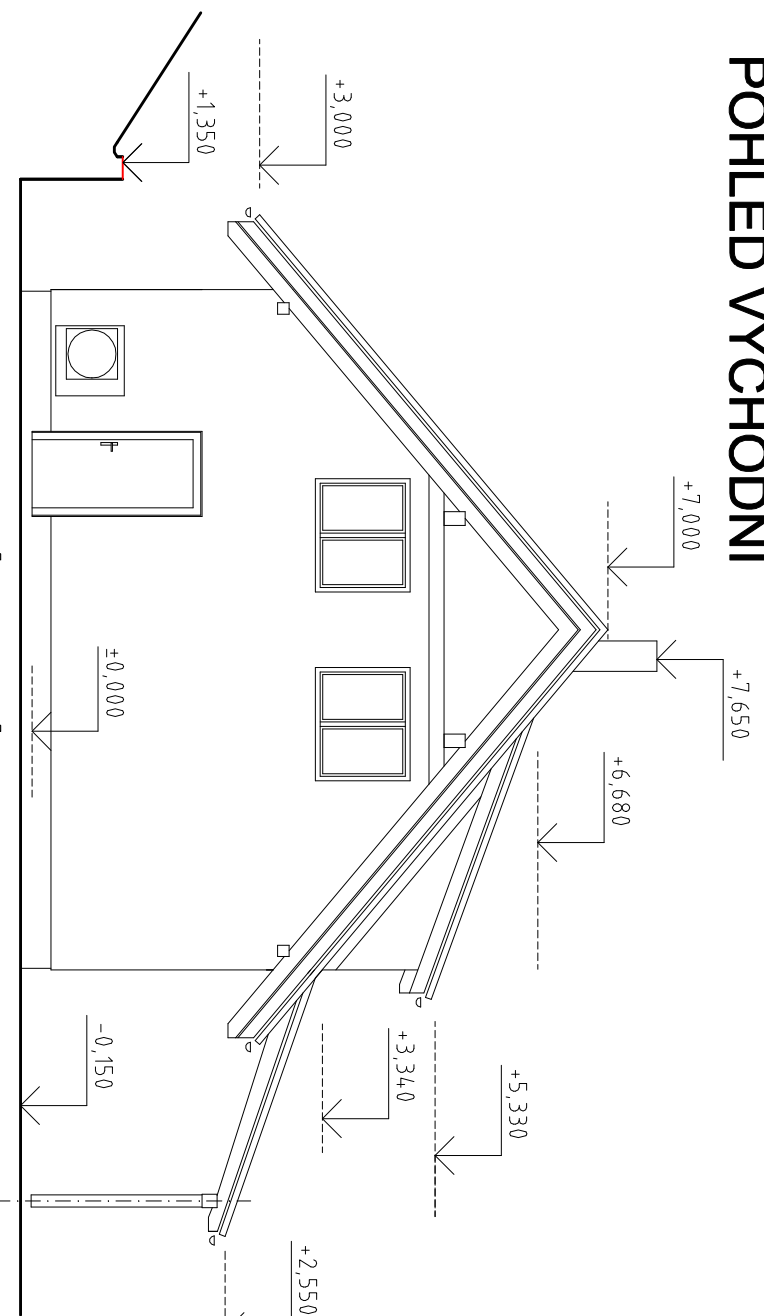

POHLED ZÁPADNÍ

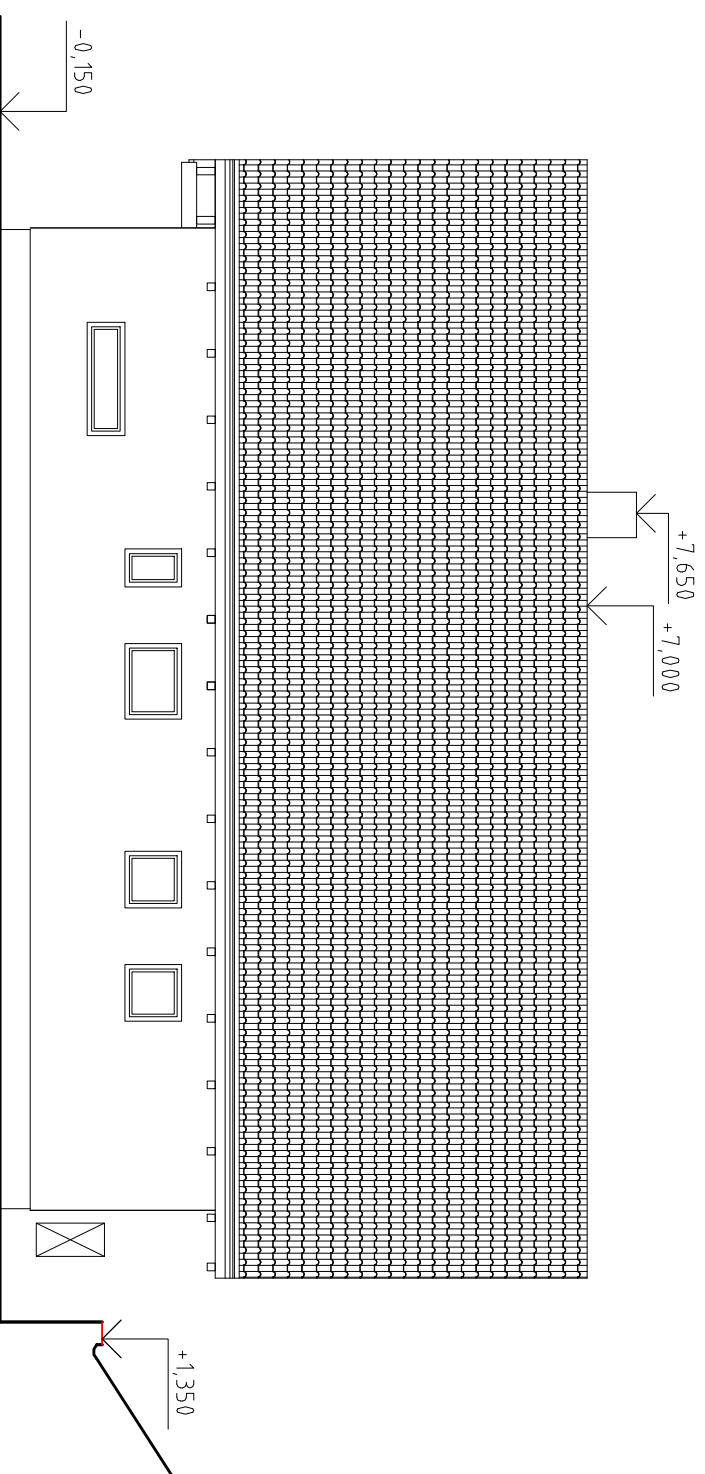

POHLED SEVERNÍ

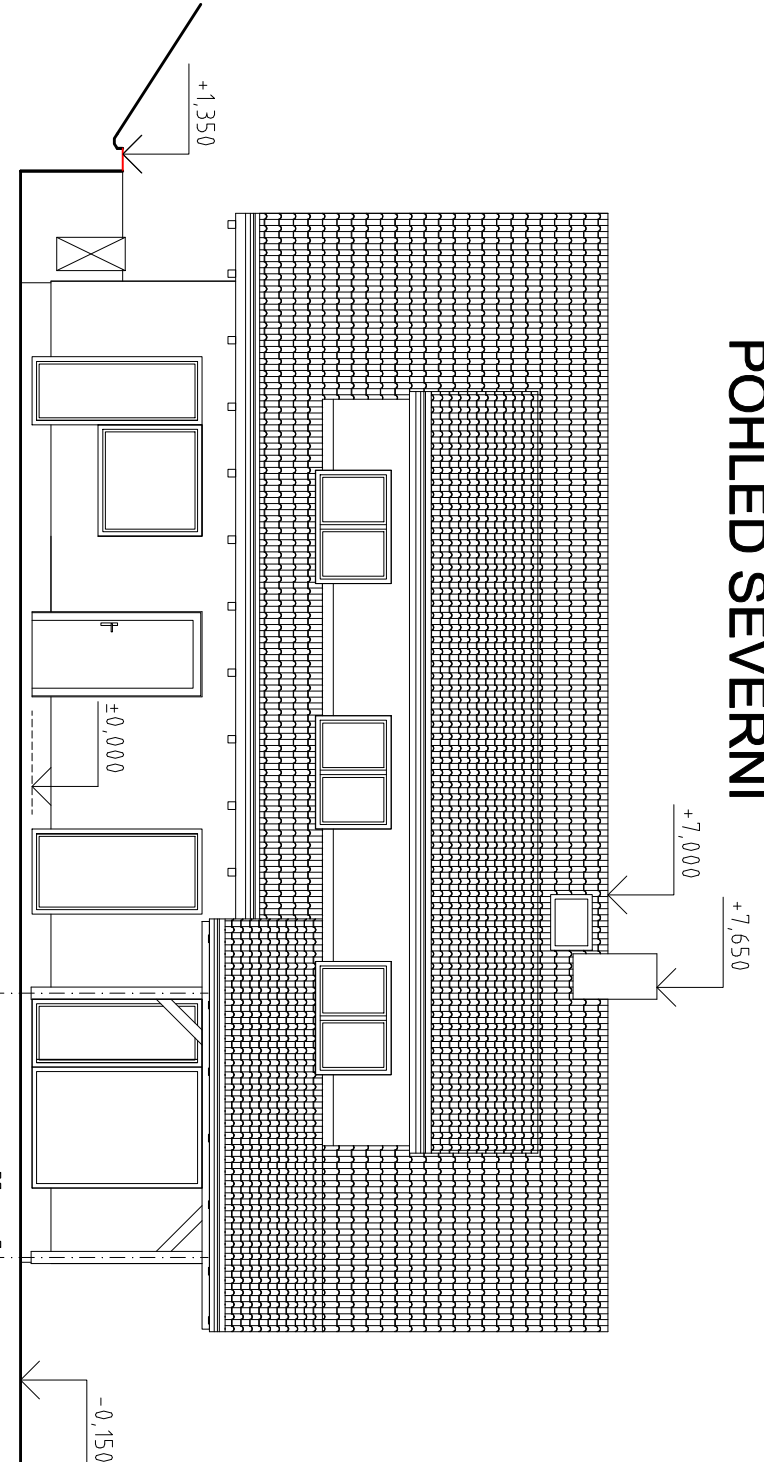

POHLED JIŽNÍ

BAREVNĚ MATERIÁLOVÉ ŘEŠENÍ

STŘEŠNÍ PÁLENÁ KRYTINA - TMAVÝ ODSTÍN
 FASÁDA - HLADKÁ OMITKA SVĚTLA
 SOKL / KOMIN OD KRBOVÝCH KAMEN - TMAVÝ MARMOLIT
 KLEMPÍŘSKÉ VÝROBKY - POPLASTOVANÝ PLECH V BARVĚ STŘECHY
 OKNA A DVEŘE - BÍLÝ PLAST, ZASKLENÍ ČIRÉ TROUSKLO
 DŘEVĚNÉ PRVKY - SVĚTLÝ LAZUROVACÍ LAK

| | | | | |
|-----------------------|-----------------|--|------------------------|---|
| ZODPOVĚDNÝ PROJEKTANT | VYPRACOVAL | KATASTR | FRÝDLANT NAD OSTRAVICÍ | ING. JAN BLAŽEK projekční a konstrukční kancelář 5. května 903, 739 11 FRÝDLANT N/O. TEL: 608 437 203 - IČO:10601112 |
| PAVLA BURÁ | ING. JAN BLAŽEK | ČÍSLO PARCELY: | 3530/1, 3527/4 | |
| | STAVEBNÍ ÚŘAD: | Frýdek-Místek | | INVESTOR: Nováková Katrin, Harcovská 14a2, 739 11 Frýdlant nad Ostravicí (SJM) Ing. Vojtěch Novák, Lesní 264/35, Mizerov, 733 01 Karvina |
| | MÍSTO: | FRÝDLANT NAD OSTRAVICÍ | | DATUM: 06/2021 STUPĚŇ PROJEKTU: SPOLEČNĚ POVOLENÍ ZAKÁZKA ČÍSLO: 2142-21 MĚŘITKO: ČÍSLO VÝKRESU: |
| | AKCE: | RODINNÝ DŮM SE SAMOSTANOU GARÁŽÍ VČETNĚ SOUBORU STAVEB | | OBSAH: RD-POHLEDY 1:100 D.1.1.12 |