

# POHLED ZÁPADNÍ

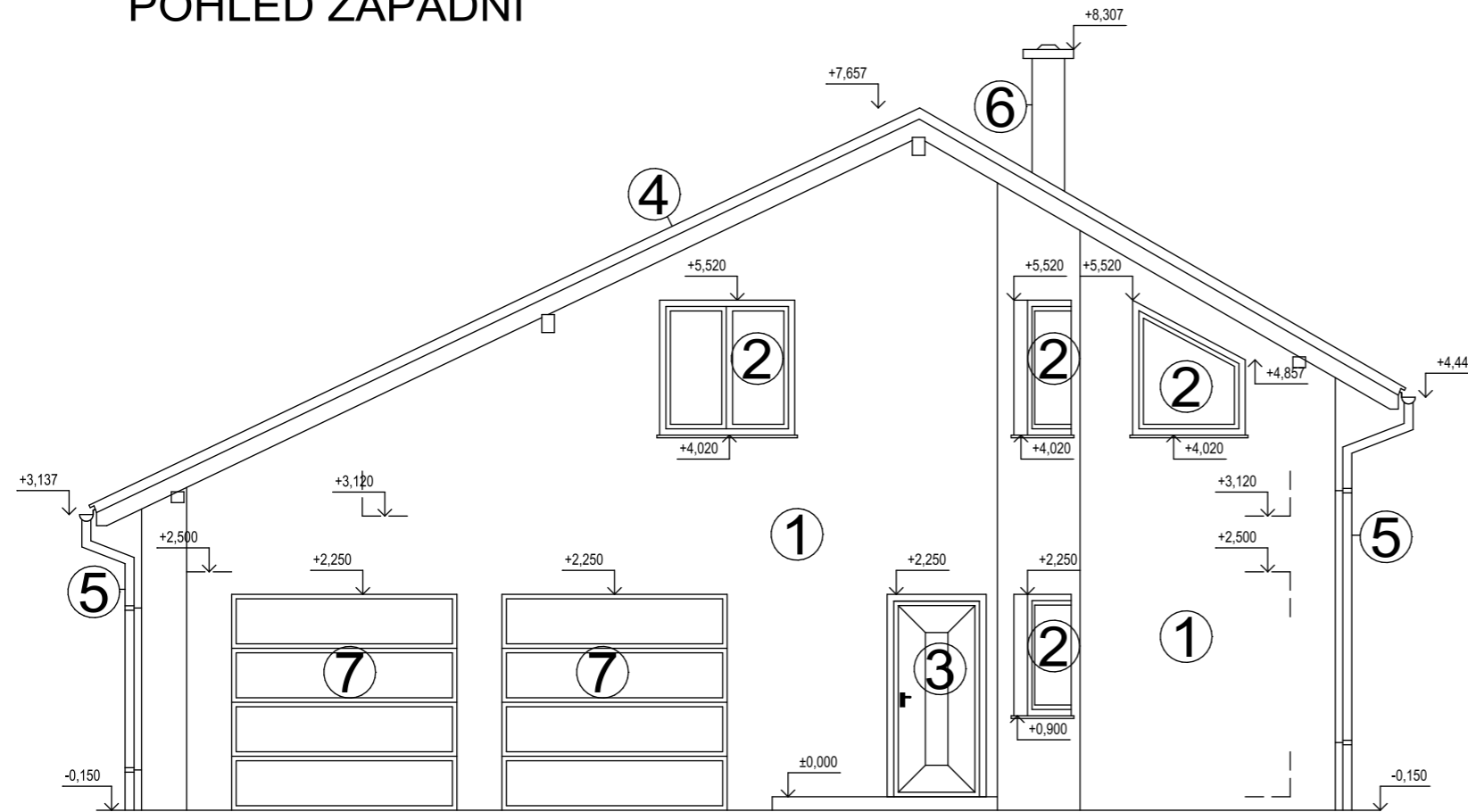

## LEGENDA

- ① ŠTUKOVÁ OMÍTKA HLADKÁ
- ② VÝPLNĚ OTVORŮ - PLASTOVÉ OKNO
- ③ VÝPLNĚ OTVORŮ - PLASTOVÉ DVEŘE
- ④ PÁLENÁ STŘEŠNÍ KRYTINA
- ⑤ KLEMPÍŘSKÉ VÝROBKY
- ⑥ KOMÍN HELUZ
- ⑦ GARÁŽOVÁ VRATA

± 0,000 - úroveň podlahy 1.NP

Vypracoval: Ing. Komenda Roman, Blížkovice č.223		
Kontroloval: Ing. Komenda Roman, Blížkovice č.223		
Zodp. proj.: Ing. Chlupáč Antonín, Nový Šaldorf 222		
Investor: Pácha Josef, Pod Strání 19 516 01 Rychnov nad Kněžnou		
Místo stavby: p.č.2573/91, k.ú. Rychnov nad Kněžnou		
Akce: <b>Novostavba rodinného domu v.č. přípojek na síť technické infrastruktury a oplocení ve městě Rychnov nad Kněžnou</b>		Formát: 2 x A4
		Zak.č.: 32/2020
		Datum: 8/2020
Výkres: <b>Objekt č.1 - Rodinný dům Pohled západní</b>		Měřítko: 1 : 75
Stupeň: Projekt pro společný souhlas		Výkres č. <b>D.1.1.7</b>
		Paré č.