

POHLED SEVERNÍ

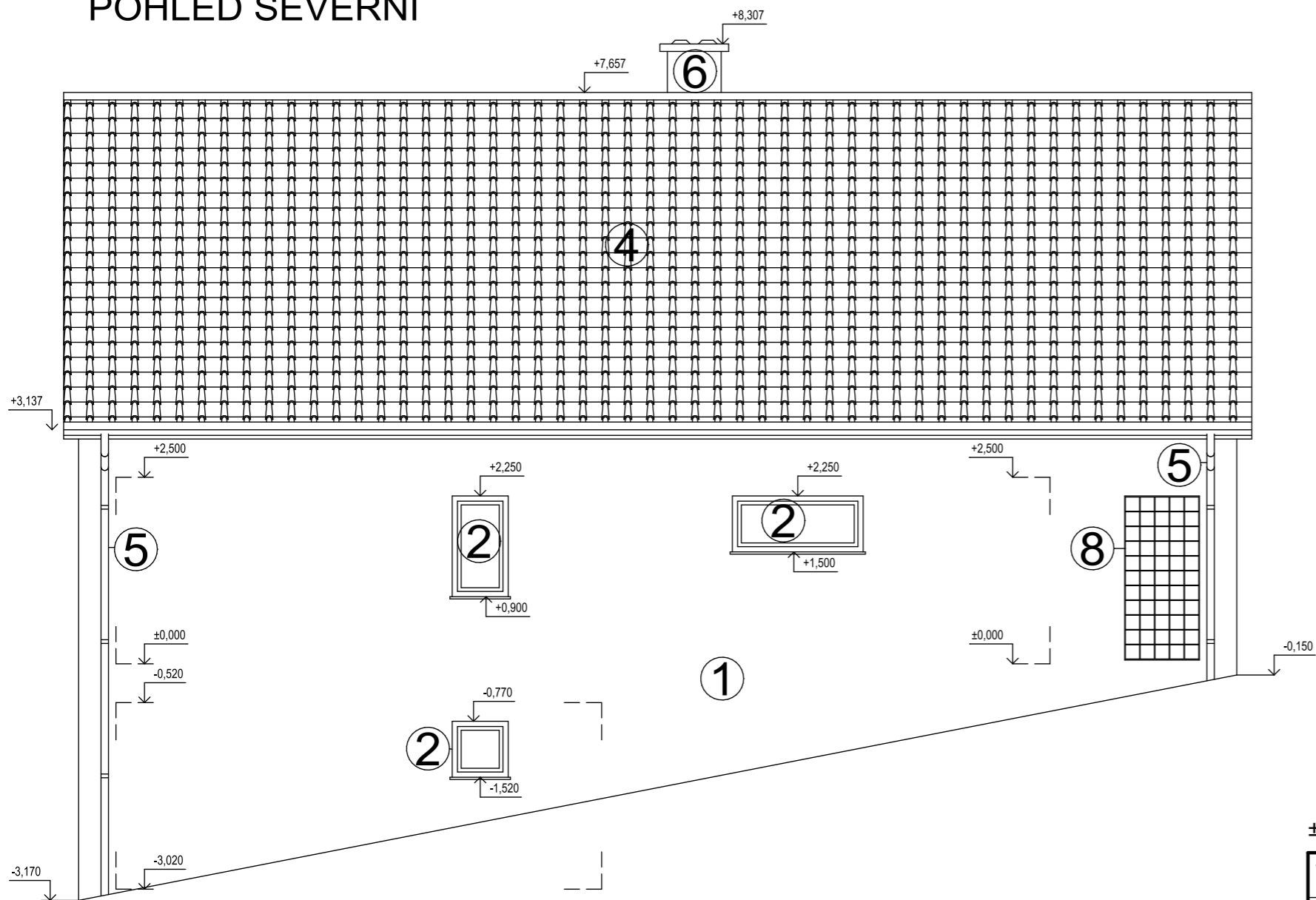

LEGENDA

- ① ŠTUKOVÁ OMÍTKA HLADKÁ
- ② VÝPLNĚ OTVORŮ - PLASTOVÉ OKNO
- ③ VÝPLNĚ OTVORŮ - PLASTOVÉ DVEŘE
- ④ PÁLENÁ STŘEŠNÍ KRYTINA
- ⑤ KLEMPÍŘSKÉ VÝROBKY
- ⑥ KOMÍN HELUZ
- ⑦ GARÁŽOVÁ VRATA
- ⑧ LUXFERY

± 0,000 - úroveň podlahy 1.NP

Vypracoval: Ing. Komenda Roman, Blížkovice č.223		
Kontroloval: Ing. Komenda Roman, Blížkovice č.223		
Zodp. proj.: Ing. Chlupáč Antonín, Nový Šaldorf 222		
Investor: Pácha Josef, Pod Strání 19 516 01 Rychnov nad Kněžnou		
Místo stavby: p.č.2573/91, k.ú. Rychnov nad Kněžnou		
Akce: Novostavba rodinného domu v.č. přípojek na síť technické infrastruktury a oplocení ve městě Rychnov nad Kněžnou		Formát: 2 x A4
		Zak.č.: 32/2020
		Datum: 8/2020
Výkres: Objekt č.1 - Rodinný dům Pohled severní		Měřítko: 1 : 75
Stupeň: Projekt pro společný souhlas		Výkres č. D.1.1.10
		Paré č.