

POHLED VÝCHODNÍ

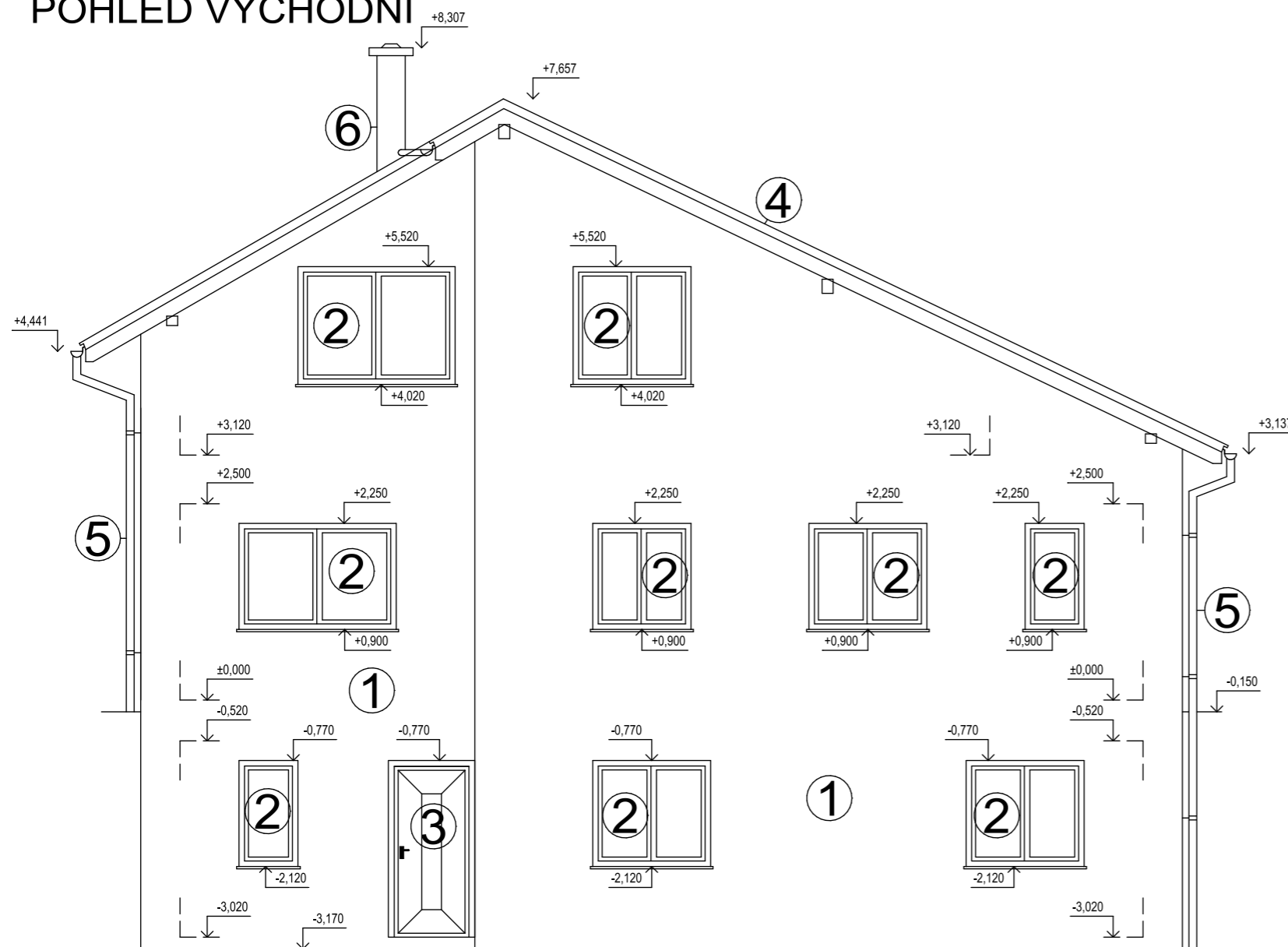

LEGENDA

- ① ŠTUKOVÁ OMÍTKA HLADKÁ
- ② VÝPLNĚ OTVORŮ - PLASTOVÉ OKNO
- ③ VÝPLNĚ OTVORŮ - PLASTOVÉ DVEŘE
- ④ PÁLENÁ STŘEŠNÍ KRYTINA
- ⑤ KLEMPÍŘSKÉ VÝROBKY
- ⑥ KOMÍN HELUZ
- ⑦ GARÁŽOVÁ VRATA

± 0,000 - úroveň podlahy 1.NP

Vypracoval: Ing. Komenda Roman, Blížkovice č.223	
Kontroloval: Ing. Komenda Roman, Blížkovice č.223	
Zodp. proj.: Ing. Chlupáč Antonín, Nový Šaldorf 222	
Investor: Pácha Josef, Pod Strání 19 516 01 Rychnov nad Kněžnou	
Místo stavby: p.č.2573/91, k.ú. Rychnov nad Kněžnou	
Akce: Novostavba rodinného domu v.č. přípojek na síť technické infrastruktury a oplocení ve městě Rychnov nad Kněžnou	
Formát:	2 x A4
Zak.č.:	32/2020
Datum:	8/2020
Měřítko:	1 : 75
Výkres č.	Paré č.
D.1.1.9	
Stupeň: Projekt pro společný souhlas	