

**POHLED SEVEROZÁPADNÍ**

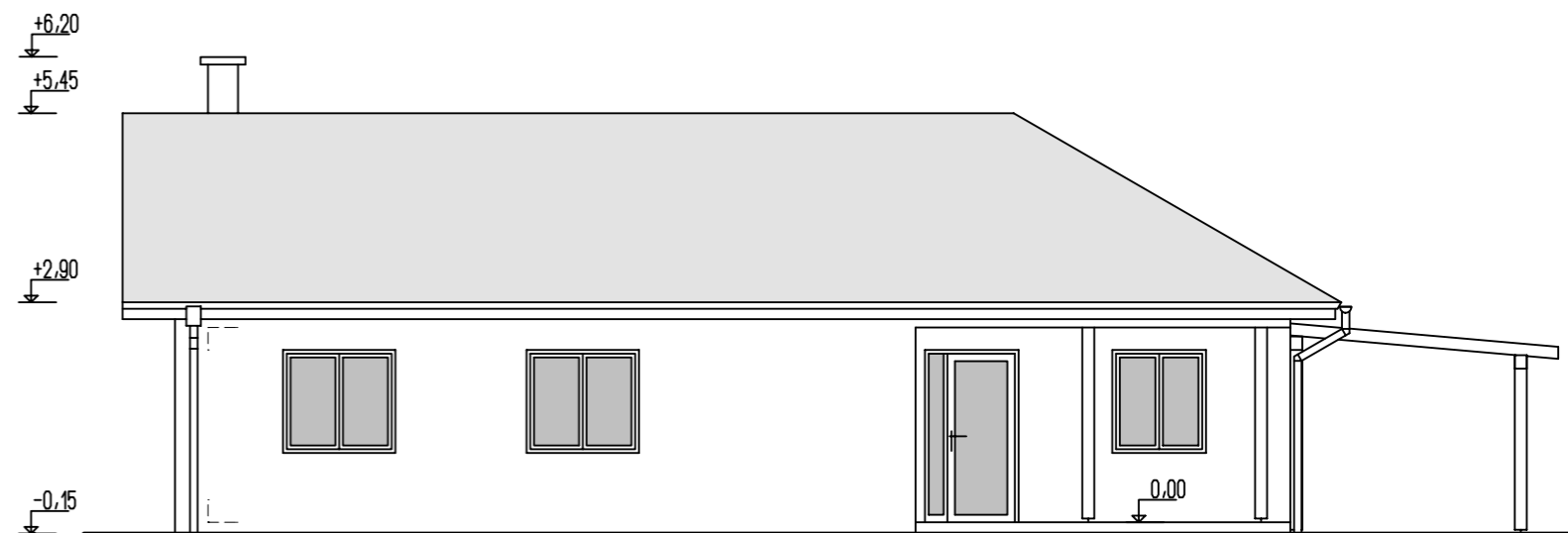

**POHLED SEVEROVÝCHODNÍ**

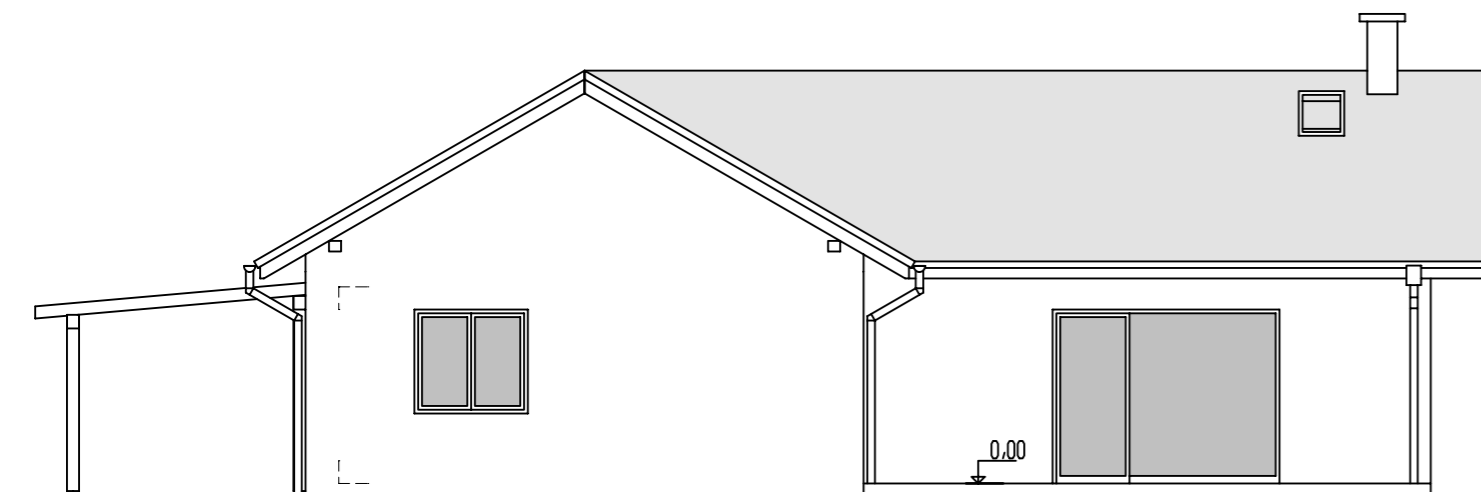

**POHLED JIHOZÁPADNÍ**

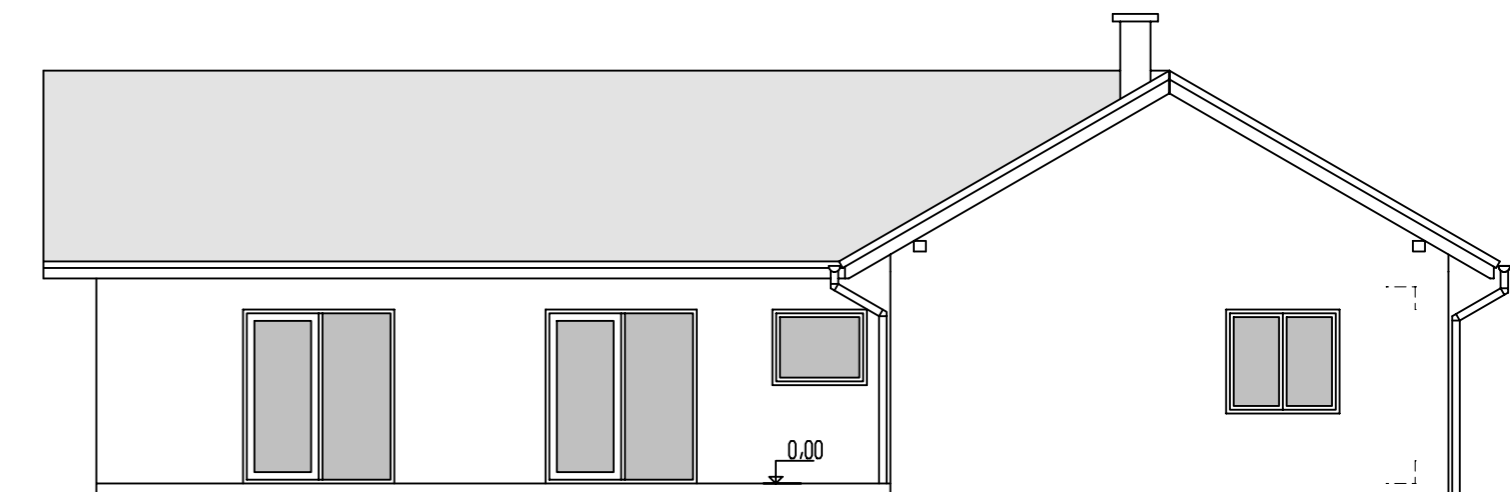

**POHLED JIHOVÝCHODNÍ**

**LEGENDA POVRCHOVÝCH ÚPRAV**

- FASÁDA - OMÍTKA - HLADKÁ VÁPENNÁ S BAREVNĚM NÁTĚREM - BARVA BÍLÁ
- OKNA, DVEŘE - PLAST - BARVA BÍLÁ
- KRYTINA - POPLASTOVANÝ PLECHOVÁ NAPODOBUJÍCÍ TAŠKOVOU KRYTINU - BARVA TMAVĚ ŠEDÁ
- KRYTINA KRYTÉ STÁNÍ - POLYKARBONÁT - PRŮSVITNÁ PLOCHA
- KLEMPÍŘSKÉ PRVKY - POPLASTOVANÝ PLECH V SYSTÉMU KRYTINY - BARVA ČERNÁ
- VIDITELNÉ DŘEVĚNÉ PRVKY - IMPREGNAČNÍ A LAZUROVACÍ NÁTĚR - BARVA OKR
- KOMÍN - OMÍTKA HLADKÁ VÁPENNÁ S BAREVNĚM NÁTĚREM - BARVA BÍLÁ

**0,00 = PODLAHA 1.NP RD M.Č.101 = 100,70**

**PVB = 100,00 = PATA STÁVAJÍCÍHO HDS PILÍŘE NA HRANICI POZEMKU**

PROJEKTANT	ING.MILAN ŠPERLICH		
MÍSTO	parc.č.841/10 k.ú.Vyšehorí		
INVESTOR	LUKÁŠ KUBÍČEK, LIDICKÁ 1759/14, 787 01 ŠUMPERK MONIKA KUBÍČKOVÁ, CHROMEČ 86, 789 01 CHROMEČ		
ČÁST PROJEKTU	D.1.1 ARCHITEKTONICKO - STAVEBNÍ ŘEŠENÍ	STUPEŇ	ÚS + OHL
NÁZEV PROJEKTU	NOVOSTAVBA RODINNÉHO DOMU A SKLADU NA POZEMKU 841/10 K.Ú.VYŠEHOŘÍ	DATUM	05/2021
NÁZEV VÝKRESU	POHLEDY - RD	ČZAK	04/2021
		MĚŘÍTKO	1:100
		Č.VÝKRESU	D.1.1004