

JUŽNÝ POHĽAD

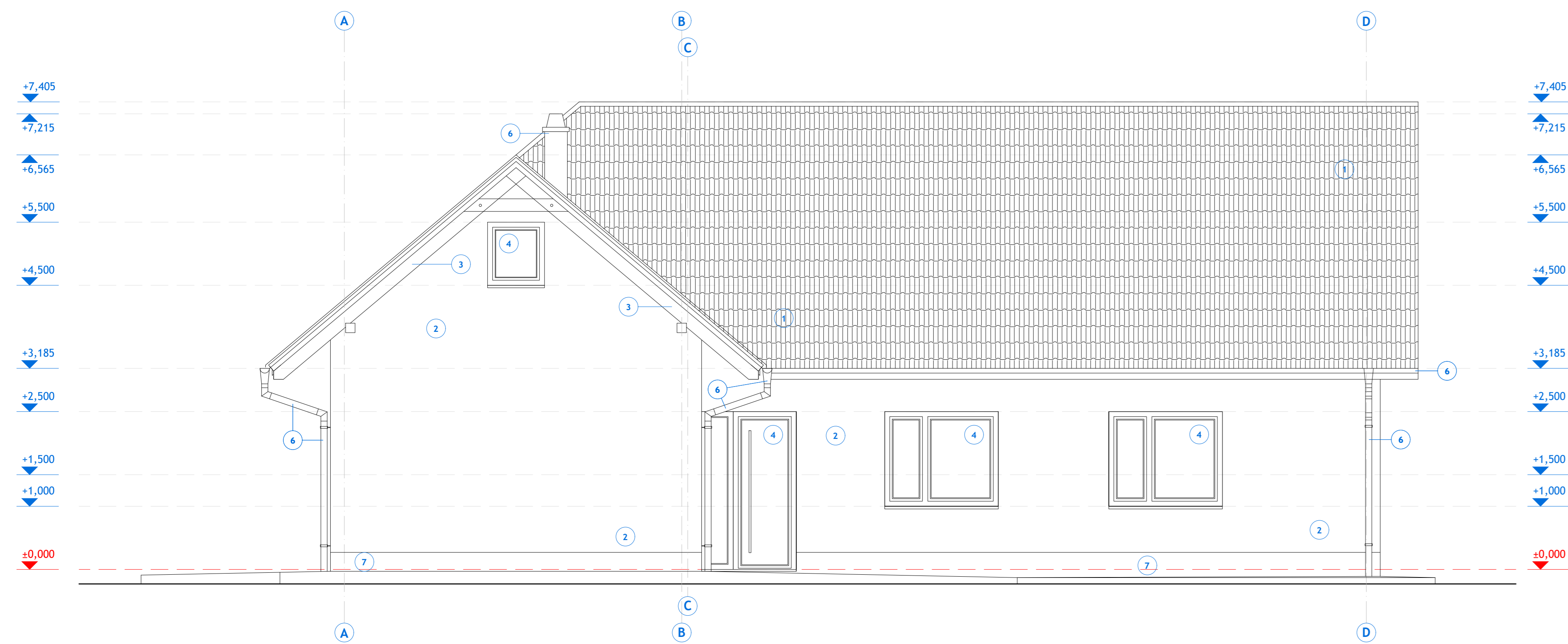

VÝCHODNÝ POHĽAD

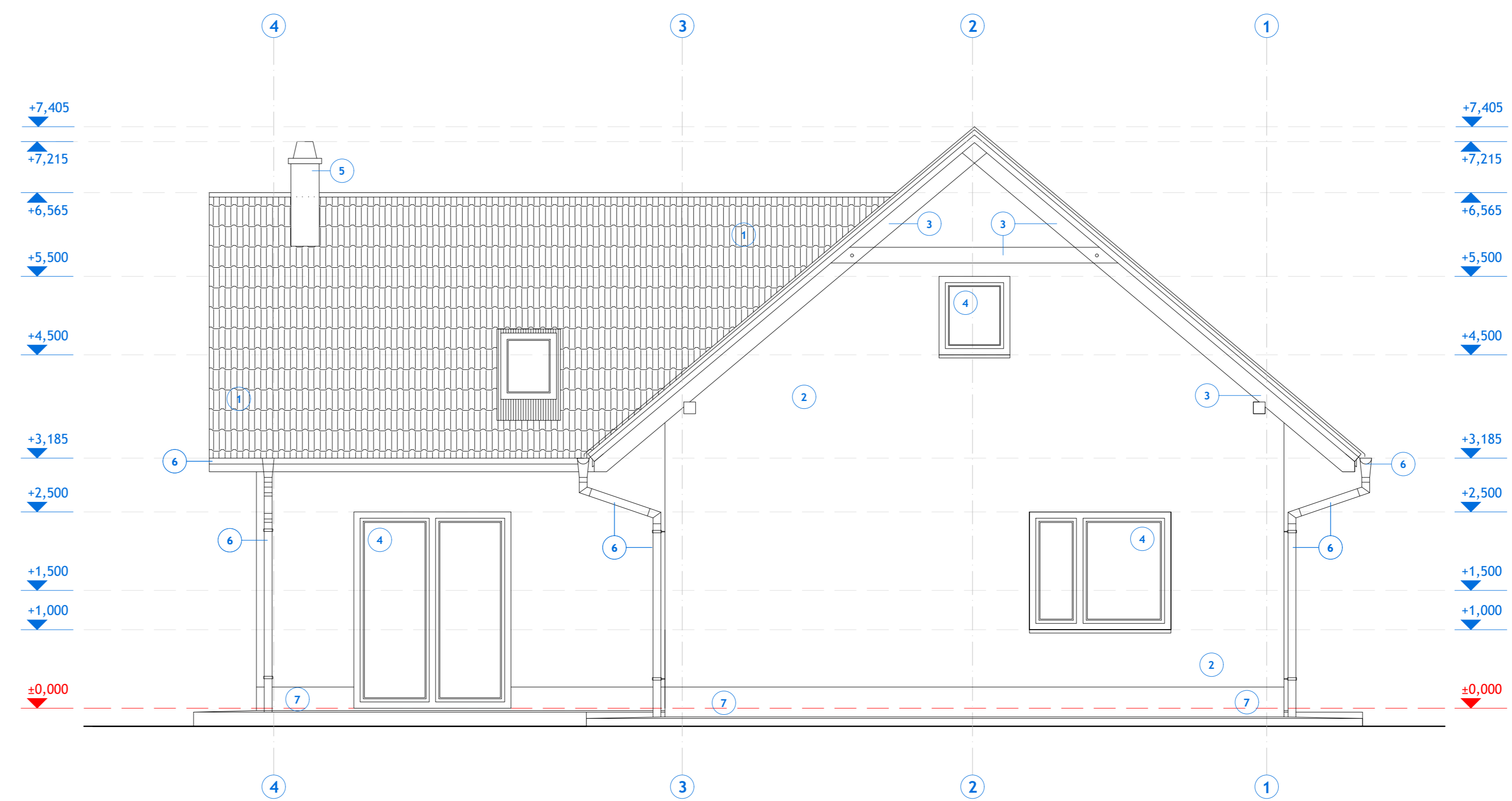

LEGENDA POVRCHOVÝCH ÚPRAV

- 1 STREŠNÁ KRYTINA
- 2 FASÁDNA OMIETKA - SILIKONOVÁ
- 3 RASTLÉ DREVO - MORENÉ
- 4 VÝPLŇOVÉ KONŠTRUKCIE
- 5 KOMÍN - ŠKRABANÁ OMIETKA
- 6 KLAMPIARSKÉ KONŠTRUKCIE - LAKOPLAST
- 7 FASÁDNA OMIETKA - MINERÁLNA, SOKEL

POZNÁMKA

RIEŠENIE VONKAŠÍCH TERÉNNÝCH ÚPRAV A STVÁRNENIE OKOLIA RODINNÉHO DOMU BUDE RIEŠENÉ ĎALŠIEHO STUPIŇA PD. VO VÝKRESE JE ZNAČORNEŇ IBA ORIENTÁCIE.

VÝKRESOVÁ DOKUMENTÁCIA NEHAŕŽA VÝROBNÚ ANI DODÁVATEĽSKÚ DOKUMENTÁCIU. INFORMÁCIE NA TOMTO VÝKRESE SLUŽIA NA OBLASNEŇ PROJEKTOVANÉHO RIEŠENIA. SPÔSOB POUŽITÝCH TECHNOLOGIÍ, PRACOVNÝCH POSTUPOV JE PLNE V ZODPOVEDNOSTI DODÁVATEĽA DIELA.

PRED ZAČATÍM VÝKOPOV JE POTREBNÉ GEODETICKY VYTYČIŤ SAMOTNÚ STAVBU AKO AJ VŠETKY INŽENERSKE SIEŤE NA PARCELE.

PRED ZAČATÍM PRÁČ JE DODÁVATEĽ STAVBY POVINNÝ POODRNIĤ NAŠTUĎOVAŤ KOMPLETNÚ PROJEKTOVÚ DOKUMENTÁCIU A V PRÍPADE NEJASNOSTÍ ALBO NEZODPOVEDNOSTÍ BEZODKLADNE KONTAKTOVAŤ AUTORA PROJEKTU.

POODRNIĤ NĚOSIAHNUTE VO VÝKRESOVEJ DOKUMENTÁCIÍ JE POTREBNÉ RIEŠIŤ NA STAVBE Z DODÁVATEĽOM.

POČAS STAVBEŇNÝCH PRÁČ JE NUTNÉ DODRŽIŤVAŤ VÝHLÁŠKU MINISTERSTVA PRÁČE, SOCIÁLNYCH VECÍ A RODINY SLOVENSKEJ REPUBLIKY, KTOROU SA USTANOVUJÚ PODROBNOSTI NA ZAISTENIE BEZPEČNOSTI A OCHRANY ZDRAVIA PRI STAVBEŇNÝCH PRÁČACH S NIMI SOUVISAJÍCICH A PODROBNOSTI O DOBROBNÍ SPÔSOBNOSTI NA VÝKON NĚKTÝCH PRACOVNÝCH ČINNOSTÍ Č. 147/2013 Z. Z., VÝHLÁŠKU ÚRADU BEZPEČNOSTI PRÁČE Č. 484/1990 Z. Z., VÝHLÁŠKU MINISTERSTVA PRÁČE, SOCIÁLNYCH VECÍ A RODINY SLOVENSKEJ REPUBLIKY, KTOROU SA USTANOVUJÚ PODROBNOSTI NA ZAISTENIE BEZPEČNOSTI A OCHRANY ZDRAVIA PRI PRÁČI S TECHNICKÝMI ZARIADENAMI TLAKOVÝMI, ZDVÍHAČMI, ELEKTRIČNÝMI A PLYNOVÝMI A KTOROU SA USTANOVUJÚ TECHNICKÉ ZARIADENIA, KTORÉ SA POUŽÍVAJÚ SA VYBRÁDENE TECHNICKÉ ZARIADENIA Č. 389/2009 Z. Z. A INÉ BEZPEČNOSTNÉ PREDPISY, KTORÉ VPLYVAJÚ Z JEDNOTLIVÝCH PRÁČ POČAS REALIZÁCIE STAVBY.

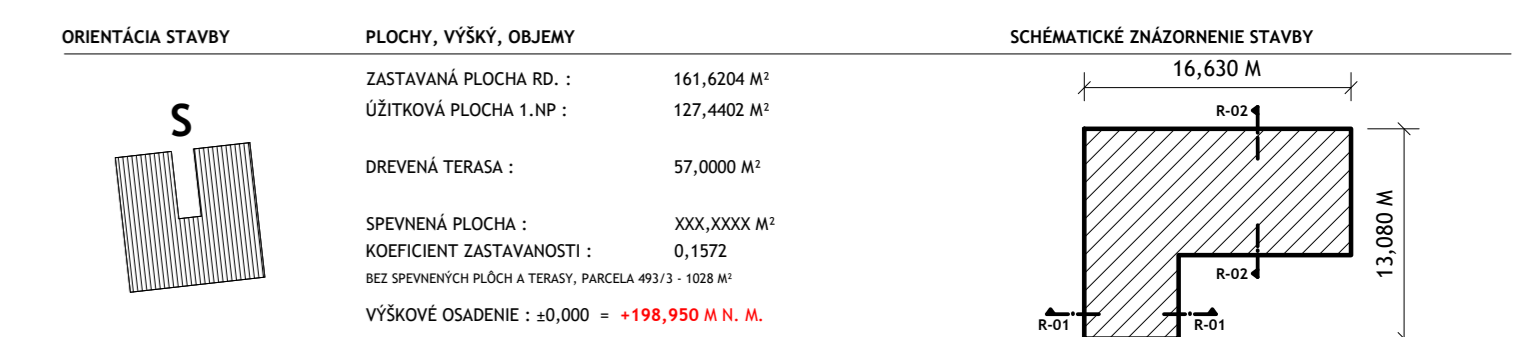

<p>STRANKA: 000001</p> <p>PROJEKTANT: JUDR. MICHAL PAČUTA A RNDR. ADRIANA PAČUTA</p> <p>AGÁTOVA 2611/16, 075 01 TREBŠOV</p>	<p>PROJEKTANT: ING. MIROSLAV PÉŠÁŠ</p> <p>AGÁTOVA 2611/16, 075 01 TREBŠOV</p>	<p>PROJEKTANT: ING. MIROSLAV PÉŠÁŠ</p> <p>AGÁTOVA 2611/16, 075 01 TREBŠOV</p>
---	---	---

<p>PROJEKTANT: JUDR. MICHAL PAČUTA A RNDR. ADRIANA PAČUTA</p> <p>AGÁTOVA 2611/16, 075 01 TREBŠOV</p>	<p>PROJEKTANT: ING. MIROSLAV PÉŠÁŠ</p> <p>AGÁTOVA 2611/16, 075 01 TREBŠOV</p>	<p>PROJEKTANT: ING. MIROSLAV PÉŠÁŠ</p> <p>AGÁTOVA 2611/16, 075 01 TREBŠOV</p>
--	---	---

<p>PROJEKTANT: JUDR. MICHAL PAČUTA A RNDR. ADRIANA PAČUTA</p> <p>AGÁTOVA 2611/16, 075 01 TREBŠOV</p>	<p>PROJEKTANT: ING. MIROSLAV PÉŠÁŠ</p> <p>AGÁTOVA 2611/16, 075 01 TREBŠOV</p>	<p>PROJEKTANT: ING. MIROSLAV PÉŠÁŠ</p> <p>AGÁTOVA 2611/16, 075 01 TREBŠOV</p>
--	---	---

<p>PROJEKTANT: JUDR. MICHAL PAČUTA A RNDR. ADRIANA PAČUTA</p> <p>AGÁTOVA 2611/16, 075 01 TREBŠOV</p>	<p>PROJEKTANT: ING. MIROSLAV PÉŠÁŠ</p> <p>AGÁTOVA 2611/16, 075 01 TREBŠOV</p>	<p>PROJEKTANT: ING. MIROSLAV PÉŠÁŠ</p> <p>AGÁTOVA 2611/16, 075 01 TREBŠOV</p>
--	---	---

<p>PROJEKTANT: JUDR. MICHAL PAČUTA A RNDR. ADRIANA PAČUTA</p> <p>AGÁTOVA 2611/16, 075 01 TREBŠOV</p>	<p>PROJEKTANT: ING. MIROSLAV PÉŠÁŠ</p> <p>AGÁTOVA 2611/16, 075 01 TREBŠOV</p>	<p>PROJEKTANT: ING. MIROSLAV PÉŠÁŠ</p> <p>AGÁTOVA 2611/16, 075 01 TREBŠOV</p>
--	---	---

<p>PROJEKTANT: JUDR. MICHAL PAČUTA A RNDR. ADRIANA PAČUTA</p> <p>AGÁTOVA 2611/16, 075 01 TREBŠOV</p>	<p>PROJEKTANT: ING. MIROSLAV PÉŠÁŠ</p> <p>AGÁTOVA 2611/16, 075 01 TREBŠOV</p>	<p>PROJEKTANT: ING. MIROSLAV PÉŠÁŠ</p> <p>AGÁTOVA 2611/16, 075 01 TREBŠOV</p>
--	---	---

SEVERNÝ POHĽAD

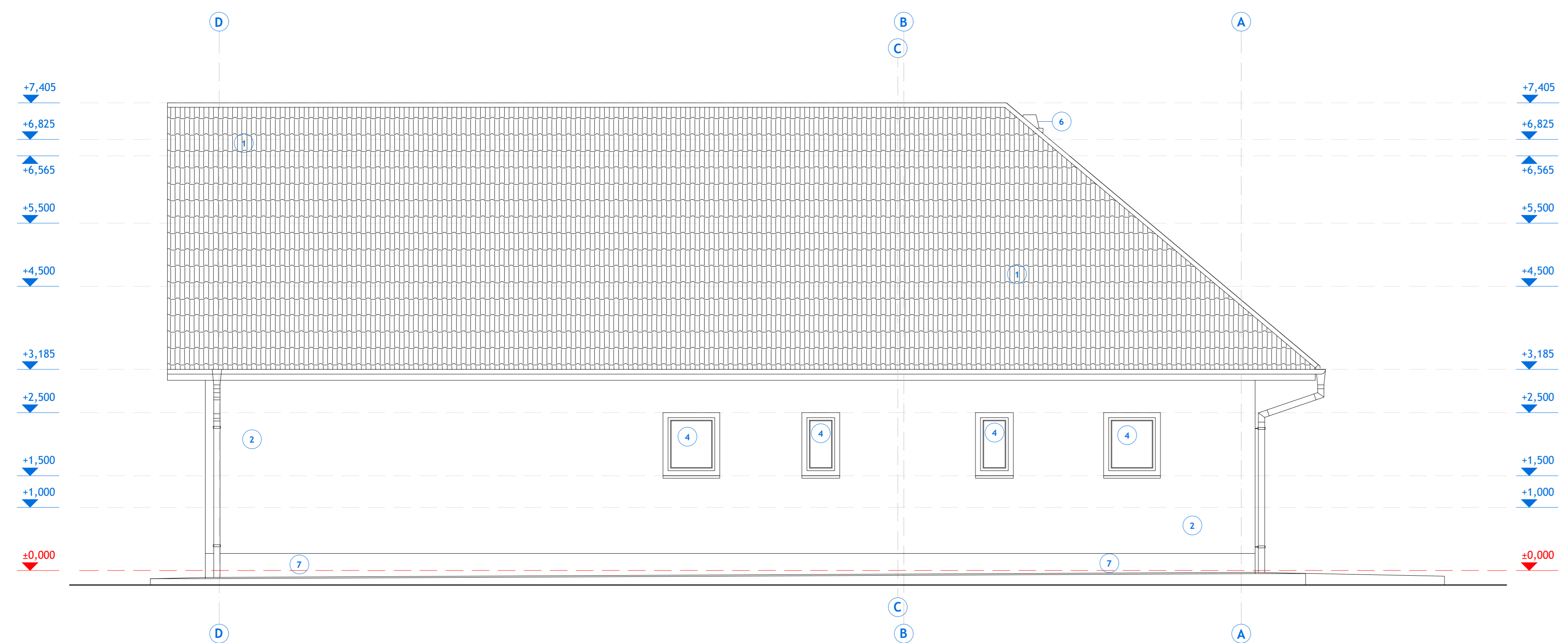

ZÁPADNÝ POHĽAD

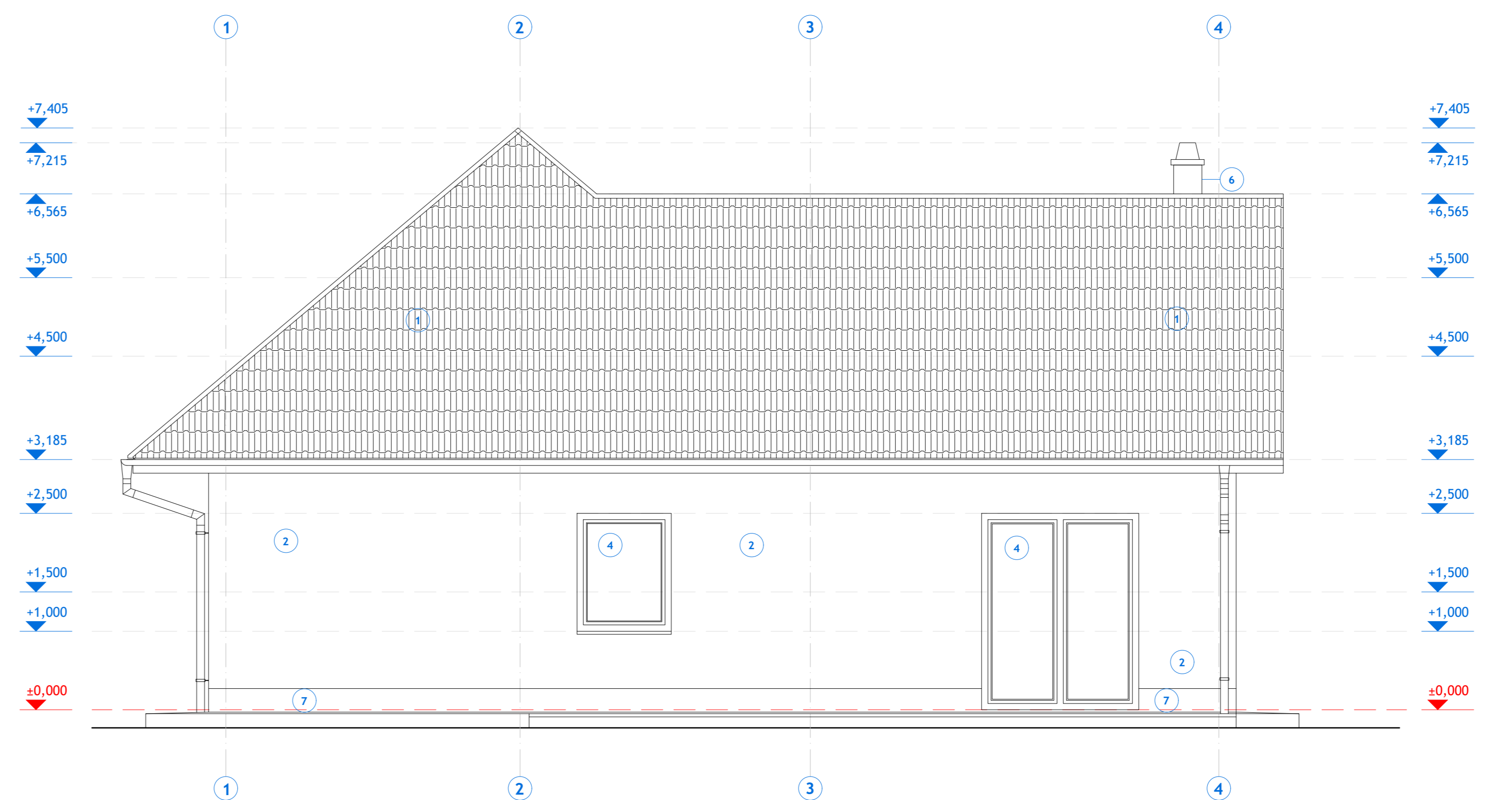

LEGENDA POVRCHOVÝCH ÚPRAV

- 1 STREŠNÁ KRYTINA
- 2 FASÁDNA OMIETKA - SILIKONOVÁ
- 3 RASTLÉ DREVO - MORENÉ
- 4 VÝPLŇOVÉ KONŠTRUKCIE
- 5 KOMÍN - ŠKRABANÁ OMIETKA
- 6 KLAMPIARSKÉ KONŠTRUKCIE - LAKOPLAST
- 7 FASÁDNA OMIETKA - MINERÁLNA, SOKEL

POZNÁMKA

RIEŠENIE VONKAŠÍCH TERÉNNÝCH ÚPRAV A STVÁRNENIE OKOLIA RODINNÉHO DOMU BUDE RIEŠENÉ ĎALŠIEHO STUPIŇA PD. VO VÝKRESE JE ZNAČORNEŇ IBA ORIENTÁCIE.

VÝKRESOVÁ DOKUMENTÁCIA NEHAŕŽA VÝROBNÚ ANI DODÁVATEĽSKÚ DOKUMENTÁCIU. INFORMÁCIE NA TOMTO VÝKRESE SLUŽIA NA OBLASNEŇ PROJEKTOVANÉHO RIEŠENIA. SPÔSOB POUŽITÝCH TECHNOLOGIÍ, PRACOVNÝCH POSTUPOV JE PLNE V ZODPOVEDNOSTI DODÁVATEĽA DIELA.

PRED ZAČATÍM VÝKOPOV JE POTREBNÉ GEODETICKY VYTYČIŤ SAMOTNÚ STAVBU AKO AJ VŠETKY INŽENERSKE SIEŤE NA PARCELE.

PRED ZAČATÍM PRÁČ JE DODÁVATEĽ STAVBY POVINNÝ POODRNIĤ NAŠTUĎOVAŤ KOMPLETNÚ PROJEKTOVÚ DOKUMENTÁCIU A V PRÍPADE NEJASNOSTÍ ALBO NEZODPOVEDNOSTÍ BEZODKLADNE KONTAKTOVAŤ AUTORA PROJEKTU.

POODRNIĤ NĚOSIAHNUTE VO VÝKRESOVEJ DOKUMENTÁCIÍ JE POTREBNÉ RIEŠIŤ NA STAVBE Z DODÁVATEĽOM.

POČAS STAVBEŇNÝCH PRÁČ JE NUTNÉ DODRŽIŤVAŤ VÝHLÁŠKU MINISTERSTVA PRÁČE, SOCIÁLNYCH VECÍ A RODINY SLOVENSKEJ REPUBLIKY, KTOROU SA USTANOVUJÚ PODROBNOSTI NA ZAISTENIE BEZPEČNOSTI A OCHRANY ZDRAVIA PRI STAVBEŇNÝCH PRÁČACH S NIMI SOUVISAJÍCICH A PODROBNOSTI O DOBROBNÍ SPÔSOBNOSTI NA VÝKON NĚKTÝCH PRACOVNÝCH ČINNOSTÍ Č. 147/2013 Z. Z., VÝHLÁŠKU ÚRADU BEZPEČNOSTI PRÁČE Č. 484/1990 Z. Z., VÝHLÁŠKU MINISTERSTVA PRÁČE, SOCIÁLNYCH VECÍ A RODINY SLOVENSKEJ REPUBLIKY, KTOROU SA USTANOVUJÚ PODROBNOSTI NA ZAISTENIE BEZPEČNOSTI A OCHRANY ZDRAVIA PRI PRÁČI S TECHNICKÝMI ZARIADENAMI TLAKOVÝMI, ZDVÍHAČMI, ELEKTRIČNÝMI A PLYNOVÝMI A KTOROU SA USTANOVUJÚ TECHNICKÉ ZARIADENIA, KTORÉ SA POUŽÍVAJÚ SA VYBRÁDENE TECHNICKÉ ZARIADENIA Č. 389/2009 Z. Z. A INÉ BEZPEČNOSTNÉ PREDPISY, KTORÉ VPLYVAJÚ Z JEDNOTLIVÝCH PRÁČ POČAS REALIZÁCIE STAVBY.

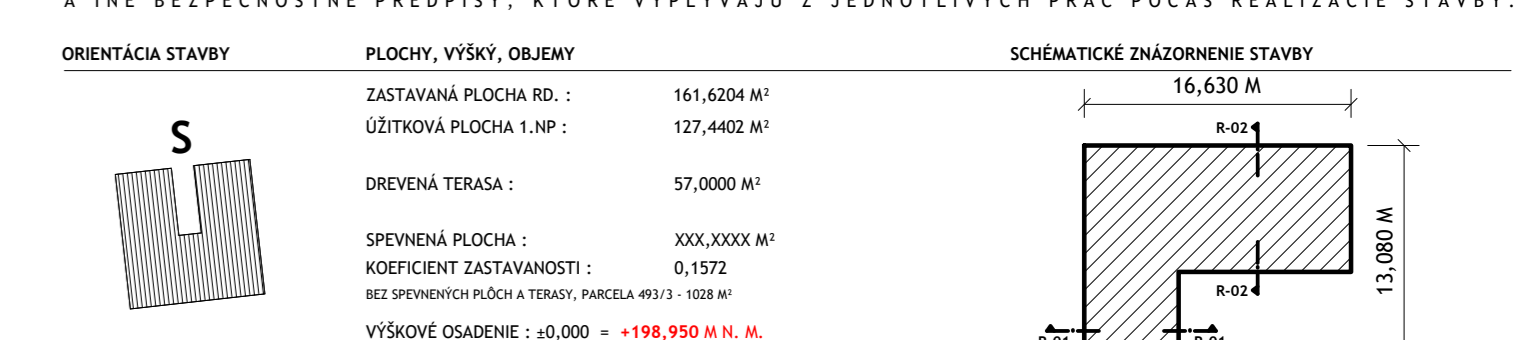

<p>STRANKA: 000001</p> <p>PROJEKTANT: JUDR. MICHAL PAČUTA A RNDR. ADRIANA PAČUTA</p> <p>AGÁTOVA 2611/16, 075 01 TREBŠOV</p>	<p>PROJEKTANT: ING. MIROSLAV PÉŠÁŠ</p> <p>AGÁTOVA 2611/16, 075 01 TREBŠOV</p>	<p>PROJEKTANT: ING. MIROSLAV PÉŠÁŠ</p> <p>AGÁTOVA 2611/16, 075 01 TREBŠOV</p>
---	---	---

<p>PROJEKTANT: JUDR. MICHAL PAČUTA A RNDR. ADRIANA PAČUTA</p> <p>AGÁTOVA 2611/16, 075 01 TREBŠOV</p>	<p>PROJEKTANT: ING. MIROSLAV PÉŠÁŠ</p> <p>AGÁTOVA 2611/16, 075 01 TREBŠOV</p>	<p>PROJEKTANT: ING. MIROSLAV PÉŠÁŠ</p> <p>AGÁTOVA 2611/16, 075 01 TREBŠOV</p>
--	---	---

<p>PROJEKTANT: JUDR. MICHAL PAČUTA A RNDR. ADRIANA PAČUTA</p> <p>AGÁTOVA 2611/16, 075 01 TREBŠOV</p>	<p>PROJEKTANT: ING. MIROSLAV PÉŠÁŠ</p> <p>AGÁTOVA 2611/16, 075 01 TREBŠOV</p>	<p>PROJEKTANT: ING. MIROSLAV PÉŠÁŠ</p> <p>AGÁTOVA 2611/16, 075 01 TREBŠOV</p>
--	---	---

<p>PROJEKTANT: JUDR. MICHAL PAČUTA A RNDR. ADRIANA PAČUTA</p> <p>AGÁTOVA 2611/16, 075 01 TREBŠOV</p>	<p>PROJEKTANT: ING. MIROSLAV PÉŠÁŠ</p> <p>AGÁTOVA 2611/16, 075 01 TREBŠOV</p>	<p>PROJEKTANT: ING. MIROSLAV PÉŠÁŠ</p> <p>AGÁTOVA 2611/16, 075 01 TREBŠOV</p>
--	---	---

<p>PROJEKTANT: JUDR. MICHAL PAČUTA A RNDR. ADRIANA PAČUTA</p> <p>AGÁTOVA 2611/16, 075 01 TREBŠOV</p>	<p>PROJEKTANT: ING. MIROSLAV PÉŠÁŠ</p> <p>AGÁTOVA 2611/16, 075 01 TREBŠOV</p>	<p>PROJEKTANT: ING. MIROSLAV PÉŠÁŠ</p> <p>AGÁTOVA 2611/16, 075 01 TREBŠOV</p>
--	---	---

<p>PROJEKTANT: JUDR. MICHAL PAČUTA A RNDR. ADRIANA PAČUTA</p> <p>AGÁTOVA 2611/16, 075 01 TREBŠOV</p>	<p>PROJEKTANT: ING. MIROSLAV PÉŠÁŠ</p> <p>AGÁTOVA 2611/16, 075 01 TREBŠOV</p>	<p>PROJEKTANT: ING. MIROSLAV PÉŠÁŠ</p> <p>AGÁTOVA 2611/16, 075 01 TREBŠOV</p>
--	---	---

<p>PROJEKTANT: JUDR. MICHAL PAČUTA A RNDR. ADRIANA PAČUTA</p> <p>AGÁTOVA 2611/16, 075 01 TREBŠOV</p>	<p>PROJEKTANT: ING. MIROSLAV PÉŠÁŠ</p> <p>AGÁTOVA 2611/16, 075 01 TREBŠOV</p>	<p>PROJEKTANT: ING. MIROSLAV PÉŠÁŠ</p> <p>AGÁTOVA 2611/16, 075 01 TREBŠOV</p>
--	---	---