

Legenda miestností prízemia

Obr.	Názov	Plocha	Podlaha	Porozchy stien
101	Garáž	315 m ²	Gresová dlažba	VC onieška + soklik z KO - tlom
102	Závereň	6,0 m ²	Keramická dlažba	VC onieška + soklik z KO - tlom
103	Technická miestnosť	79 m ²	Keramická dlažba	VC onieška + soklik z KO - tlom
104	Obyvacia s kuchyniou	430 m ²	Drevená podlaha / Keramická dlažba	VC onieška + PVC lišta
105	Spalňa	4,3 m ²	Keramická dlažba	VC onieška + soklik z KO - tlom
106	Chodba	14,4 m ²	Laminištvá alebo drevená podlaha	VC onieška + PVC lišta
107	Spalňa	88,1 m ²	Laminištvá alebo drevená podlaha	VC onieška + PVC lišta
108	Izba	15,4 m ²	Laminištvá alebo drevená podlaha	VC onieška + PVC lišta
109	Izba	116 m ²	Laminištvá alebo drevená podlaha	VC onieška + PVC lišta
110	Izba	16,1 m ²	Laminištvá alebo drevená podlaha	VC onieška + PVC lišta
111	Kúpeľňa	113 m ²	Keramická dlažba	VC onieška + soklik z KO - tlom
112	WC	13 m ²	Laminištvá alebo drevená podlaha	VC onieška + PVC lišta
Celková plocha		188,8 m ²		

LEGENDA MATERIÁLOV

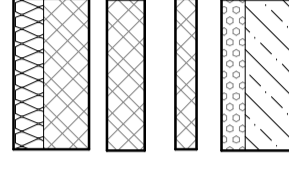

Otvorové steny z prenatých tvárnic Porotherm 30 KOMBI Profi hr.300mm ukladané na lepiacu maltu Porotherm Profi zateplenie kontaktným zateplovacím systémom s izolantom ISOVER TF PROFÍ hr.200mm

Nesné steny Porotherm hr.250mm ukladané na lepiacu maltu Porotherm Profi

Nesné steny Porotherm hr.140/100mm ukladané na lepiacu maltu Porotherm Profi

Otvorové steny z debnicach betónových tvárnic PERMAC DT30 hr. 300mm s betónovou výplňou a výstužou RIBOSZ zateplenie ISOVER EPS PERIMETER hr.160mm

SADA

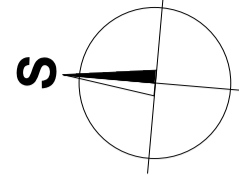

STAVBNÝ OBJEKT	PROFESIA	STUPEŇ
SD-01	ARCHITEKTONICKO - STAVBNÉ REŠENIE	STAVBNÉ POUVOLENIE

AUTOR NÁVRHU	ZOD. PROJEKTANT	VYPRACOVAL :
Ing. Ján Velebír	Ing. Tomáš Velebír	Ing. Tomáš Velebír

INVESTOR:
Igor Veľičko
Petrovce



Komenského 14
826 01 Bratislava
IČ: 484 309 378, DIČ: SK204 432 024
mail: tfanot@tfanot.com
web: www.tfanot.sk

STAVBA:	RODINNÝ DOM - NOVOSTAVBA	Arch. číslo:	35/2019
	Petrovce, parcela č.307/7	Datum:	11/2019
VÝKRES:	Pôdorys prízemia	Formát:	A3/420
		Merka:	Číslo výkresu: 03