

PRÍZEMÍ

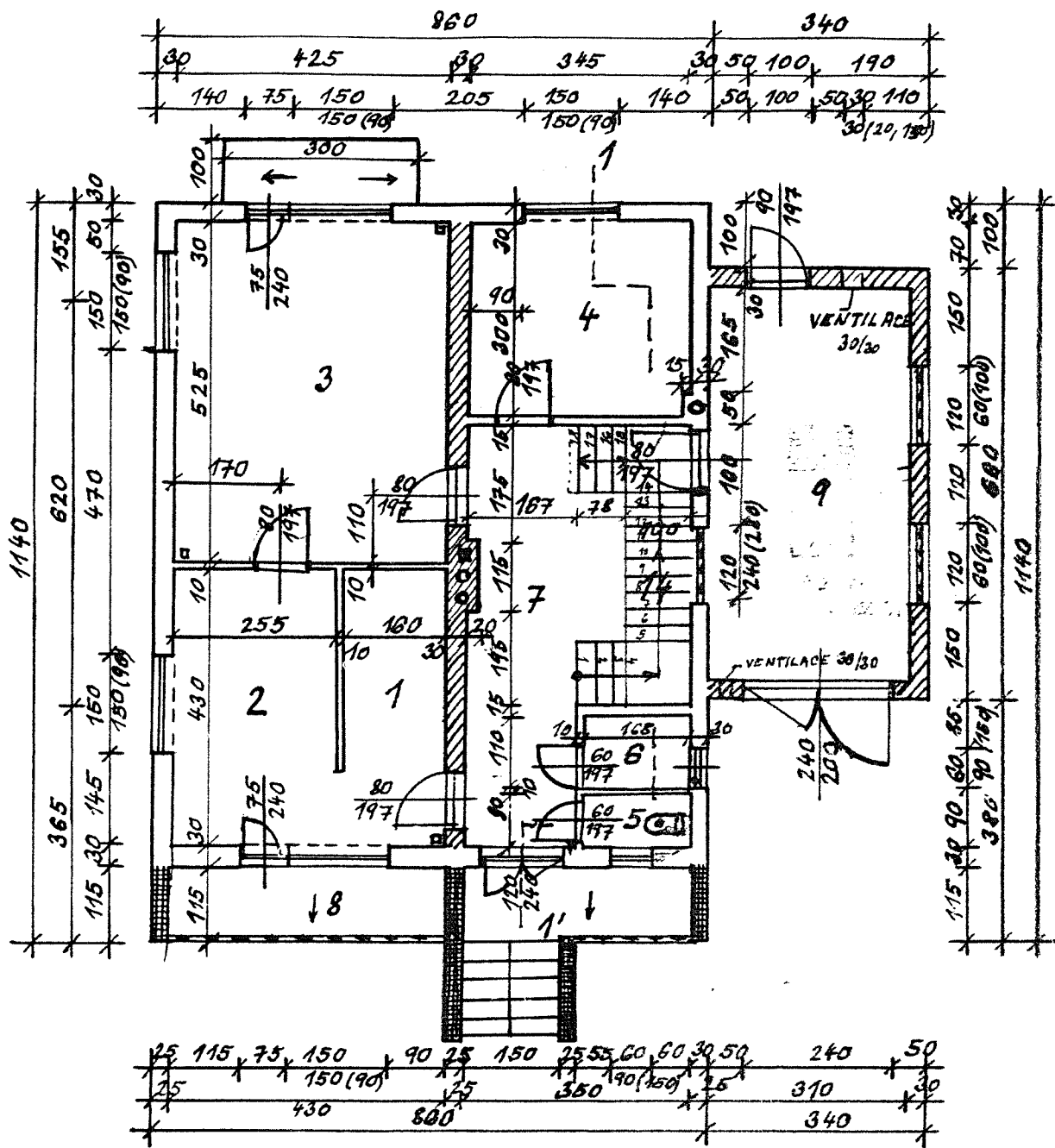

LEGENDA BYT. JEDNOTKY

Č. M.	ÚČEL MÍSTN.	M ²	DRUH PODLAHY
1.	KUCH. KOUT	6,88	PVC
2.	JÍDELNÍ KOUT	11,39	PVC
3.	OBÝV. POKOJ	22,31	VLÝSKY
4.	POKOJ	10,25	PVC
5.	WC	1,34	KER. DLAŽBA
6.	SPÍŽ	1,84	-II-
7.	HALA	9,21	-II-

Č. M.	ÚČEL MÍSTN.	M ²	DRUH PODLAHY
8.	LODŽIE	4,94	DLAŽBA
9.	BARAŽ	18,00	BET. MAZ.
10.	LOŽNICE R.	18,49	VLÝSKY
11.	LOŽNICE D.	22,31	-II-
12.	POKOJ	10,35	PVC
13.	KOUPELNA	11,04	KER. DLAŽBA
14.	SCHODISTĚ	5,90	PVC

I. PATRO

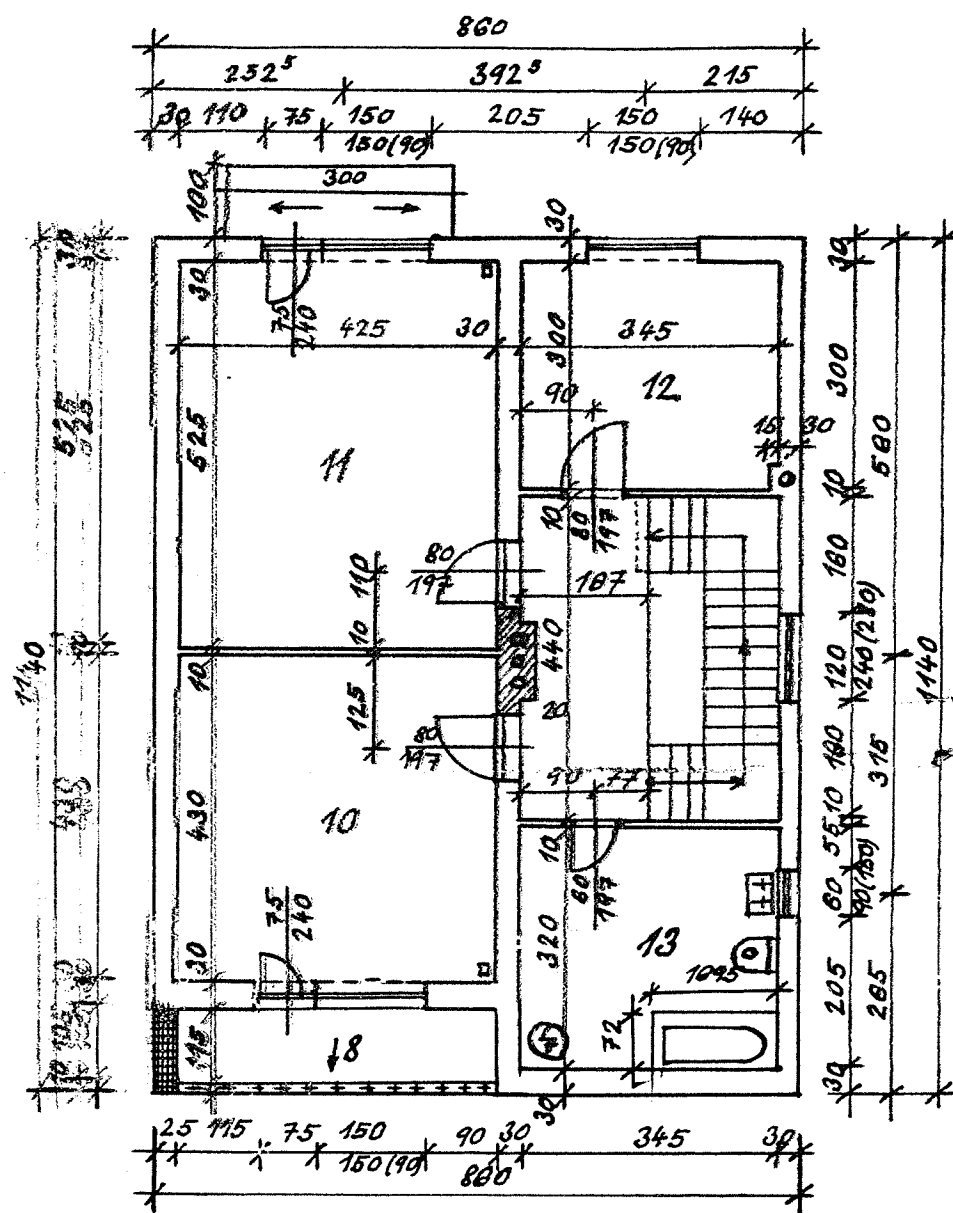

LEGENDA ZDIVA

- ZDIVO Z CIHEL CDK P-75
- ZDIVO Z CIHEL CDM
- ZDIVO SMÍŠENÉ - TVÁRNICE A CIHLY
- ZDIVO BET. PROLOŽENO KAMENEM
- PRÍČKY Z CIHEL DUTÝCH

STAVEBNÍK:		
Karásek Miroslav a Vlasta		
VYPRACOVAL:	KRESLIL:	DATUM:
MEZÍRKA ZD.	MEZÍRKA ZD.	ZÁŘÍ 1972
RODINNÝ DŮM		MÉR.: 1:100
KARÁSEK MIROSLAV A VLASTA		VYKRES Č. 1
NEZAMYSLICE		

ŘEZ 1-1'

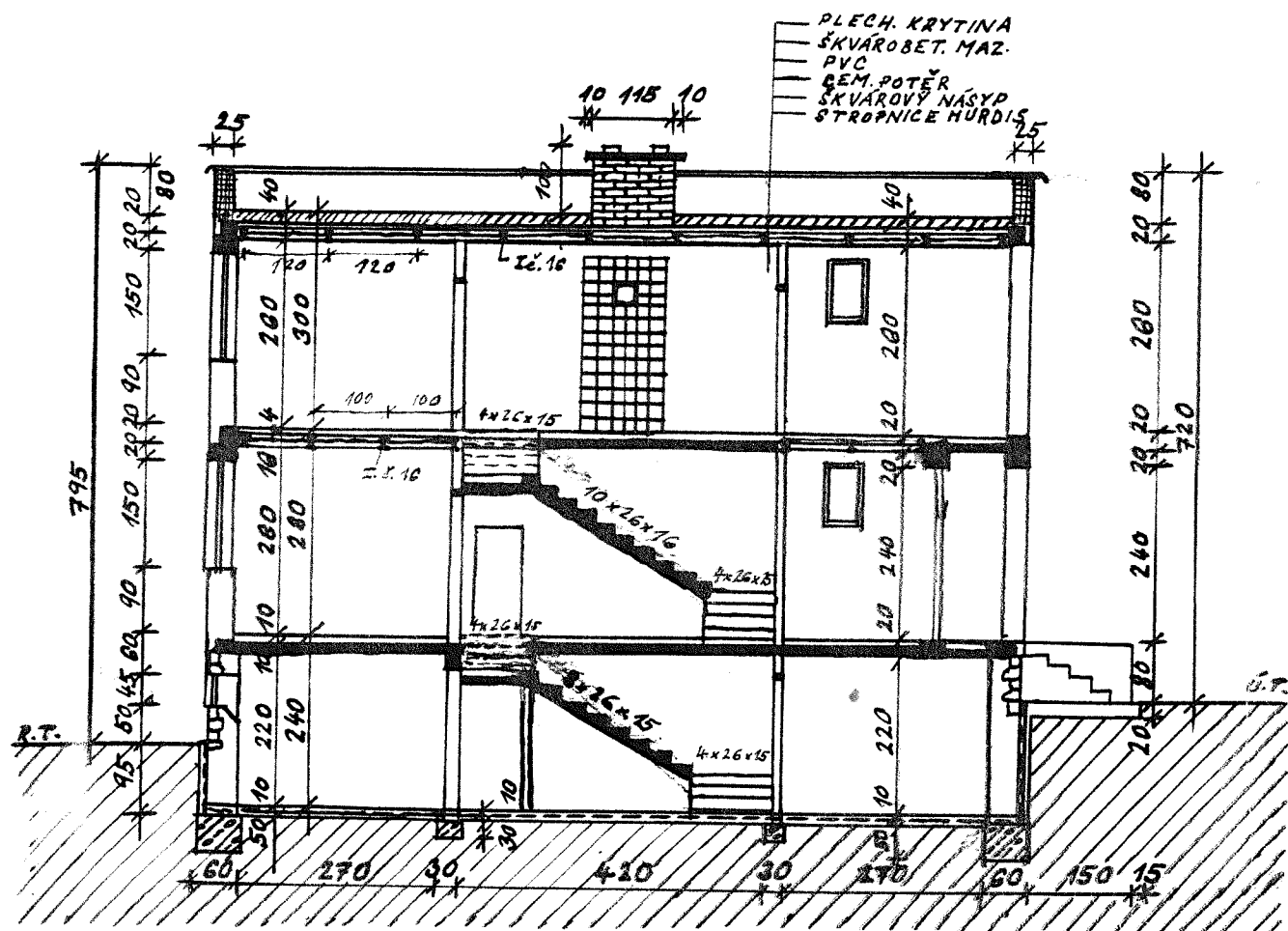

ZÁKLADY

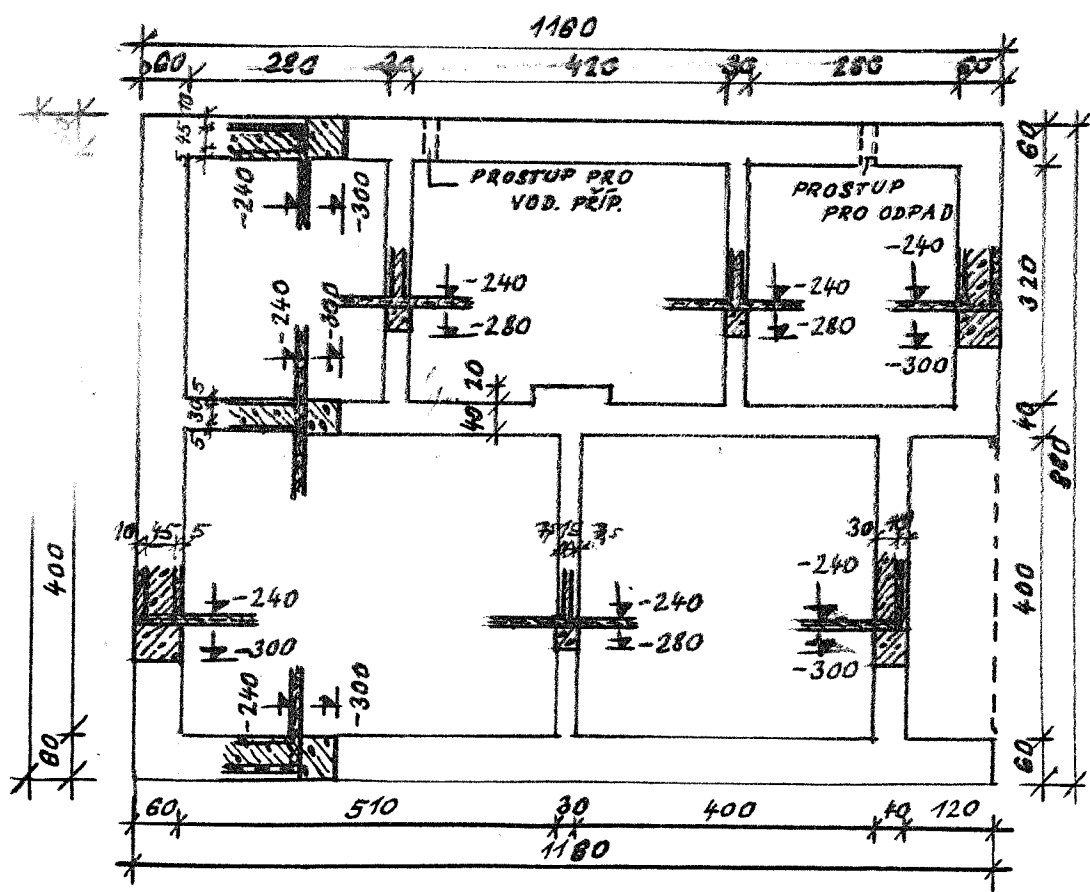

SUTERÉN

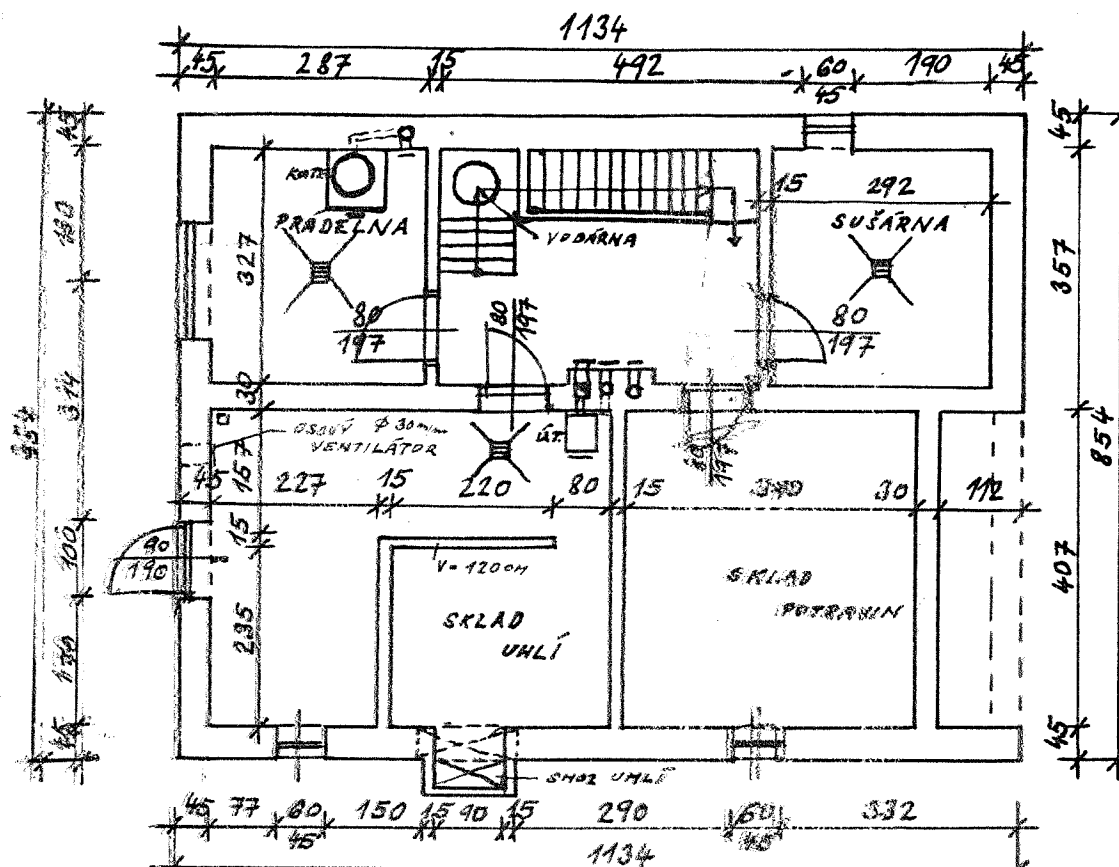

VÝKOPY

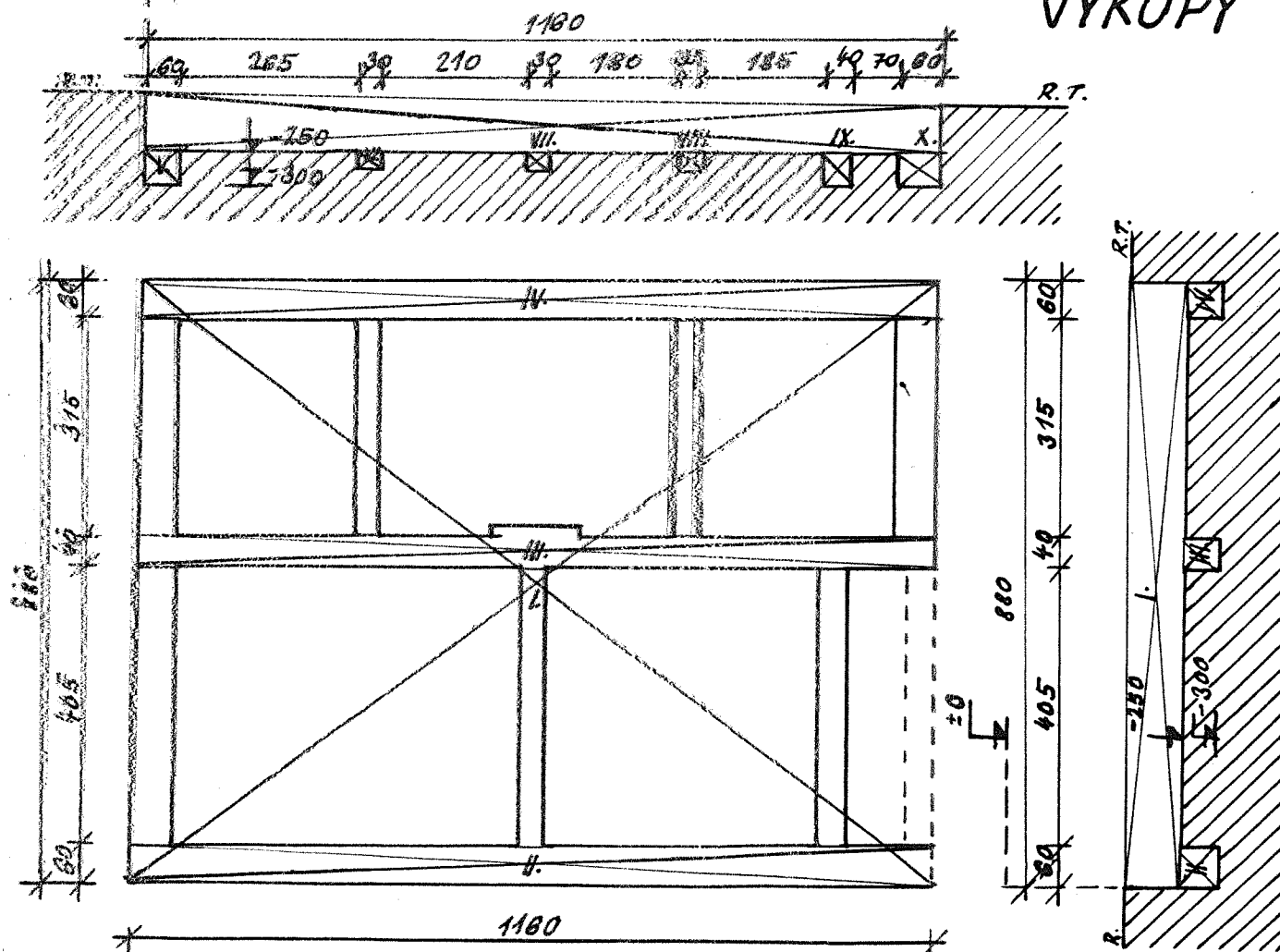



POHLED VÝCHODNÍ

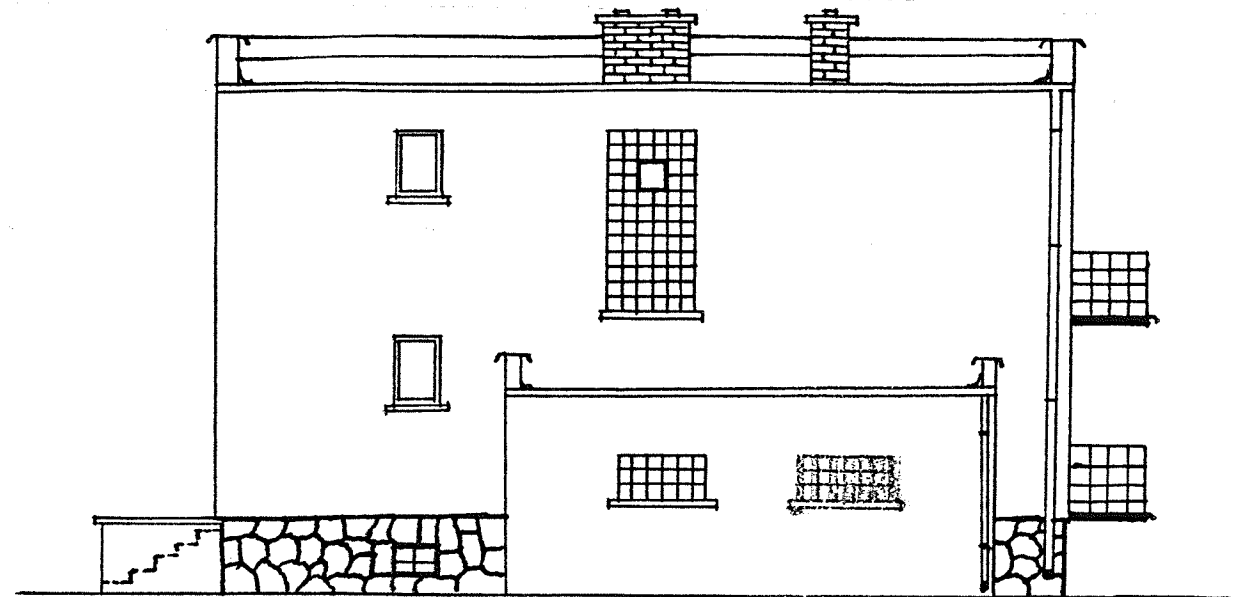

POHLED SEVERNÍ

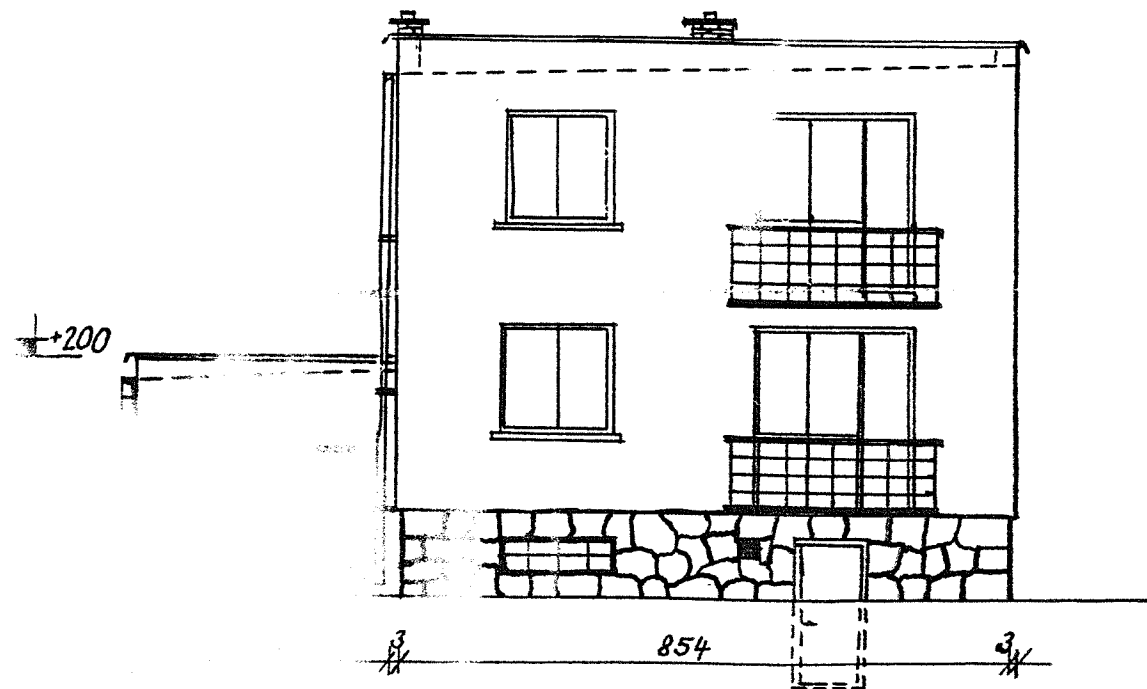

POHLED ZÁPADNÍ

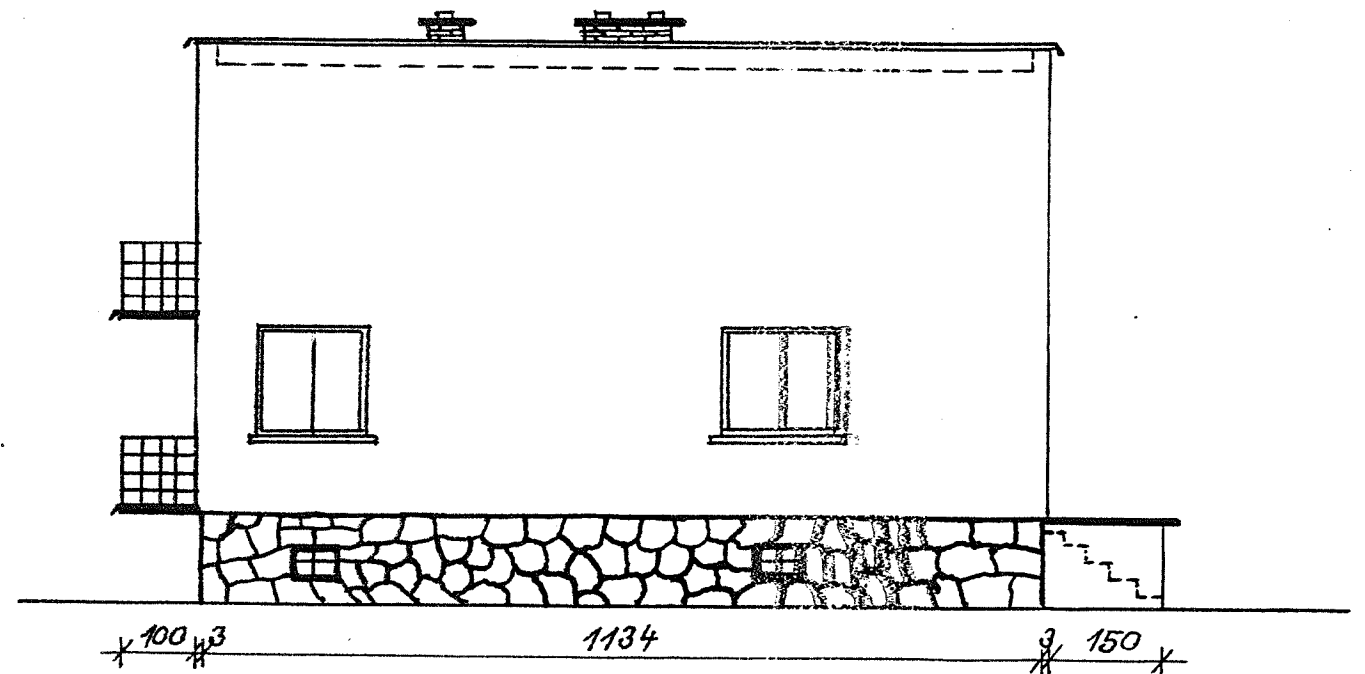

POHLED JIŽNÍ

STAVEBNÍCI:		Kard. M. Karásek a V. Vlasta	
VYPRACOVAL:	KRESLIL:	DATUM:	
MEZÍRKA ZD.	MEZÍRKA ZD.	ZÁŘÍ 1972	
RODINNÝ DŮM			MEŘ.: 1:100
KARÁSEK MIROSLAVA VLASTA			VÝKRES č. 2
NEZAMYSLICE			