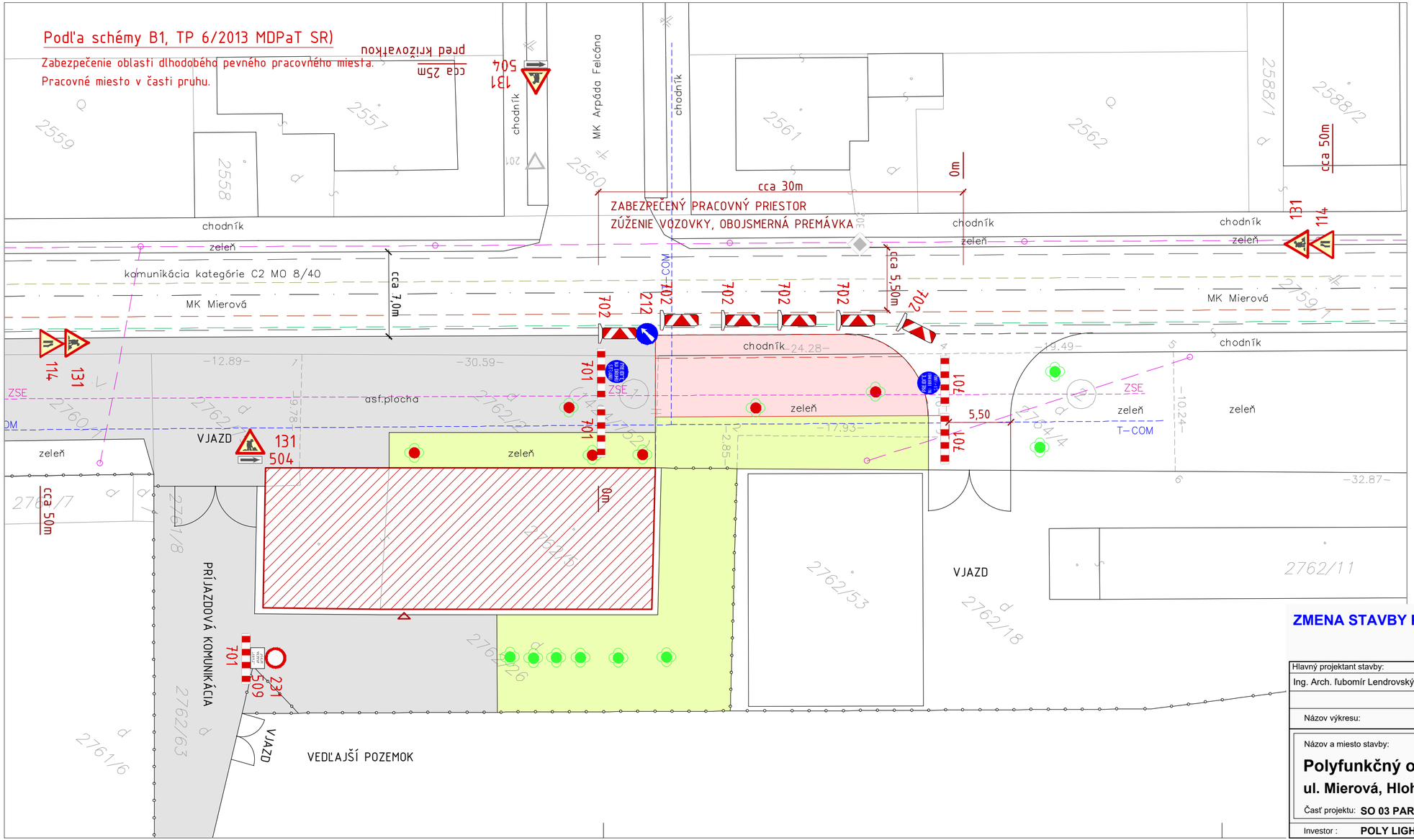

LEGENDA

- ROZŠÍRENIE EXIST. PLÔCH STAVEBNÝMI ÚPRAVAMI
- PLOCHY BEZ STAVEBNÝCH ZÁSAHOV (vodorovné dz)
- PLOCHY ZELENE
- EXIST. VEDENIE INŽINIERSKYCH SIETÍ
- NAVRHOVANÉ PRENOSNÉ DOPRAVNÉ ZNAČENIE (značka na retroreflexnom žltozelenom fluoreskujúcom podklade)
- 702 značka 702 so vzájomnou vzdialenosťou max.5m (v prípade zníženej viditeľnosti s výstražnými svetlami typu VS1 na každej druhej doske)

POZNÁMKA: Značenie pracovných úsekov platné pre realizáciu stavebných prác v kraji ul. Mierová.
Návrh značenia odpovedá TP 06/2013 MDPaT SR
(Príloha č.2, schéma platná pre pracovné miesto v obci)

ZMENA STAVBY PRED DOKONČENÍM 09/2021

SÚRADNICOVÝ SYSTÉM : S - JTSK
VÝŠKOVÝ SYSTÉM : BpV

Hlavný projektant stavby:	Zodpovedný projektant:	Vypracoval :
Ing. Arch. ľubomír Lendrovský	Ing. Boris Aresta	

VIAPROJECT
www.viaproject.sk

Názov výkresu: **PRENOSNÉ DOPRAVNÉ ZNAČENIE**

Názov a miesto stavby:

Polyfunkčný objekt s kombinovanou funkciou
ul. Mierová, Hlohovec

Časť projektu: **SO 03 PARKOVANIE OSOBNÝCH ÁUT**

Investor : **POLY LIGHTIQ FIM a.s., Dlhá nad Váhom**

Stupeň:	DSP
Dátum :	10/2017
Mierka :	1:250
Formát :	3 x A4
Číslo výkresu :	4