

NÁZOV STAVBY

RODINNÝ DOM

MIESTO STAVBY:

OBEC: Michal na Ostrove
 KATASTRÁLNE ÚZEMIE: Michal na Ostrove
 ČÍSLO PARCELY: 99/6, 99/7

OBJEDNÁVATEĽ PD:

JUDr. Michal Sousedek
 Michal na Ostrove č.d. 17, 930 35 Michal na Ostrove

ZODPOVEDNÝ PROJEKTANT ČASTI PD

Ing. arch. Winona Igarová
 Nová Ves 7046/66 , Dunajská Streda, 929 01
 winonaigarova@gmail.com

VYPRACOVAL:

Ing. arch. Winona Igarová

ČÍSLO VÝKRESU:

REZ C-C'-NÁVRH

DÁTUM: 07/2021 FORMÁT: 3xA4 MIERKA: 1:50

ČÍSLO VÝKRESU:

11

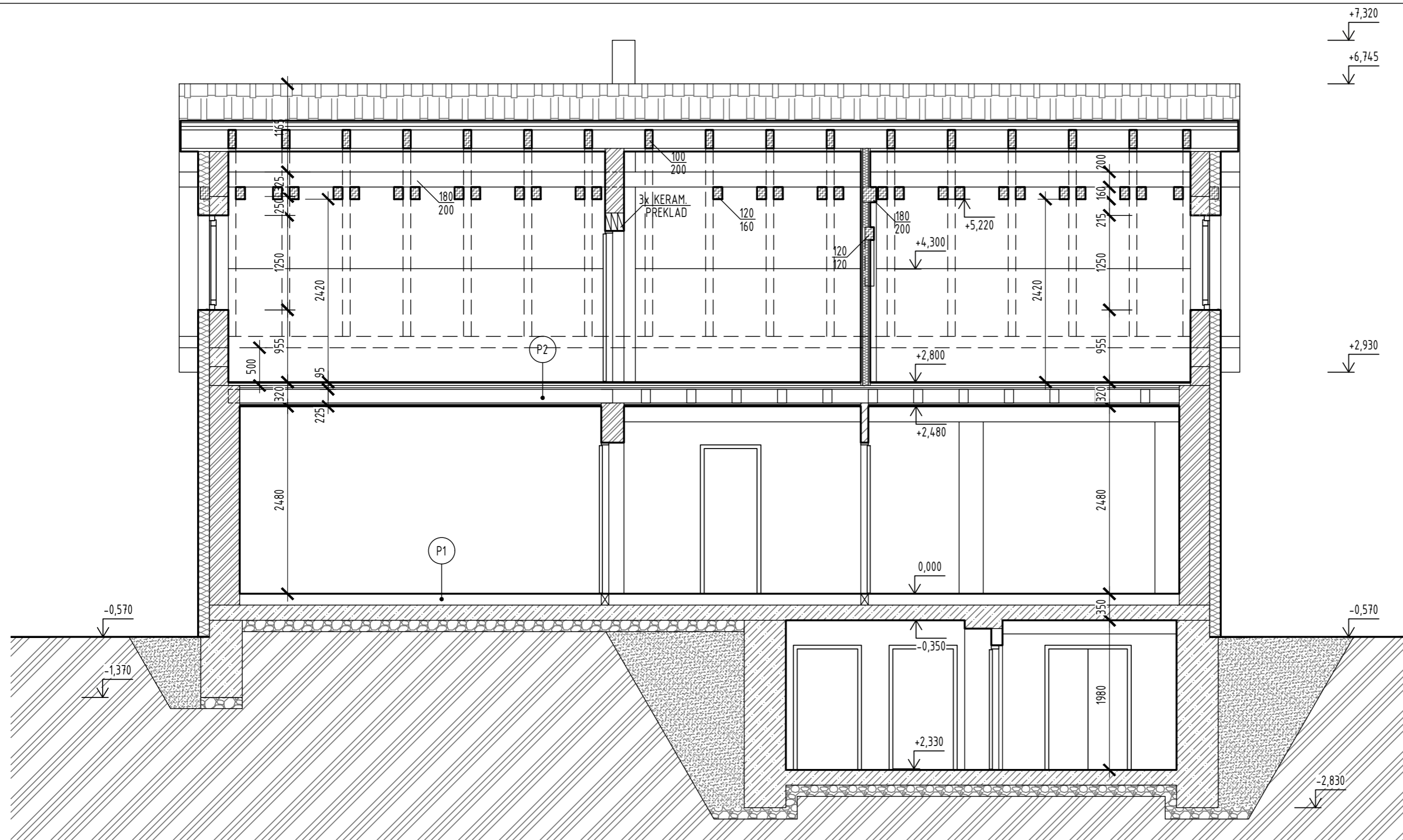

P1 - CELKOVÁ HR. 365mm

- LAMINÁTOVÉ PARKETY 12mm
- PODLOŽKA POD PLÁV. PODLAHU 3mm
- CEMENTOVÝ POTER 55mm
- TEPELNÁ IZOLÁCIA 80mm
- ŽELEZOBETÓNOVÝ STROP 200mm
- VÁP.CEM. OMIETKA 15mm

P2 - CELKOVÁ HR. 320mm

- PARKETY 14 mm
- STABILIZAČNÁ ZVUK.-IZ. FÓLIA 2-3 mm
- SYSTÉMOVÉ PRVKY KM660 30 mm
- CEMENTOVÝ POTER 30mm
- DREVENÝ ZÁKLON 20mm
- DREVENÉ STROPNICE 180mm
- DREVENÝ ZÁKLON 20mm
- TRSTIE 10mm
- OMIETKA 15mm

LEGENDA MATERIÁLOV:

- NOSNÉ MUROVANÉ KONŠTRUKCIE
- ŽELEZOBETÓNOVÉ NOSNÉ KONŠTRUKCIE
- DELIACE MUROVANÉ KONŠTRUKCIE hr. 80, 100, 150 mm
- DREVENÉ KONŠTRUKCIE
- NASYPANÁ ZEMINA
- ŠTRKOVÉ LÔŽKO
- PŮVODNÁ ZEMINA
- NAVRHOVANÁ TEPELNÁ IZOLÁCIA hr. 150 mm