

PŮDORYS 1.NP

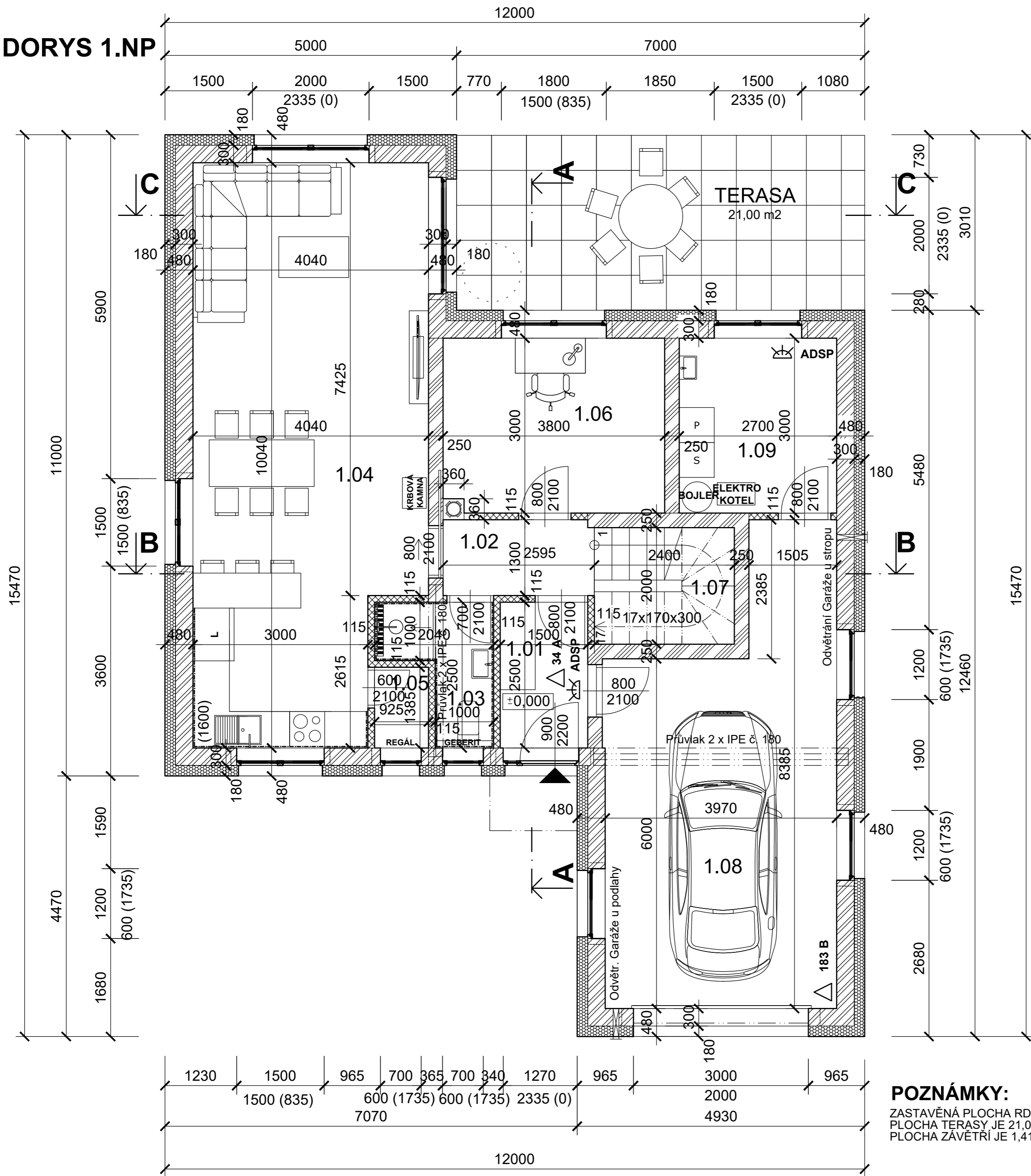

LEGENDA MÍSTNOSTÍ

| ČÍSLO | PLOCHA | MÍSTNOST | POZNÁMKY |
|-------|--------|-----------------------|--------------------------|
| 1.01 | 3,75 | ZÁDVEŘÍ | Dlažba, sokl |
| 1.02 | 3,37 | CHODBA | Plovoucí podlaha |
| 1.03 | 3,54 | KOUPELNA A WC | Dlažba, keramický obklad |
| 1.04 | 37,84 | KUCHYNĚ, OBÝV.PROSTOR | Plovoucí podlaha |
| 1.05 | 1,28 | SPIŽ | Dlažba, sokl |
| 1.06 | 11,31 | POKOJ | Plovoucí podlaha |
| 1.07 | 4,79 | SCHODIŠTĚ | Dřevěné nášlapy |
| 1.08 | 27,56 | GARÁŽ | Plovoucí podlaha |
| 1.09 | 8,10 | TECHN.MÍST., KLUBOVNA | Dlažba, keramický obklad |

CELKEM 101,54 m²

LEGENDA PŘEKLADŮ

| Ozanč. | Popis | Schema | Rozměr [mm] | Délka [mm] | Kusů | Celkem Kusů |
|--------|------------------------------------|--------|-------------|------------|------|-------------|
| P1 | Překlad Heluz + izolace 90 mm | | 70 x 238 | | 3 | |
| P2 | Překlad Heluz + izolace 90 mm | | 70 x 238 | | 3 | |
| P3 | Překlad Heluz + izolace 90 mm | | 70 x 238 | | 3 | |
| P4 | Překlad Heluz + izolace 90 mm | | 70 x 238 | | 3 | |
| P5 | Překlad Heluz + izolace 90 mm | | 70 x 238 | | 3 | |
| P6 | Překlad Heluz + izolace 40 mm | | 70 x 238 | | 3 | |
| P7 | Překlad Heluz + izolace 40 mm | | 70 x 238 | | 3 | |
| P8 | Válcovaný profil I č.180 + izolace | | I 180 | | 3 | |
| P9 | Překlad Heluz | | 115 x 71 | | 1 | |

LEGENDA MATERIÁLŮ:

- Zdivo Heluz UNI 30, P+D brouš. P15 na tenkovrstvou maltu (cihla 247 x 300 x 249 mm)
- Zdivo Heluz UNI 25, P+D brouš. P10 na tenkovrstvou maltu (cihla 247 x 250 x 249 mm)
- Příčka Heluz 11,5, P+D brouš. na tenkovrstvou maltu (cihla 497 x 115 x 249 mm)
- Příčka Heluz AKU 11,5, P15 (cihla 375 x 115 x 238 mm)
- Kontaktní zateplovací systém, fasádní polystyrén EPS tl. 180 mm, u ostění 30 mm

LEGENDA ZNAČEK:

- Hlavní vstup do RD
- Kominové těleso
- 1 x HASÍČÍ PŘÍSTROJ (PHP 34 A) s hasičí schopností 10 HJ
- 1 x HASÍČÍ PŘÍSTROJ
- AUTONOMNÍ DETEKTOR SIGNALIZACE POŽÁRU umístěný u východu z RD - 1 x - a v Tech. míst. - 1 x

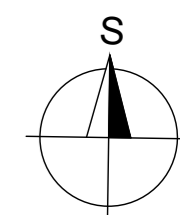

POZNÁMKY:

ZASTAVĚNÁ PLOCHA RD JE 132,97 M².
 PLOCHA TERASY JE 21,00 M².
 PLOCHA ZÁVĚTRÍ JE 1,41 M².

| | | | |
|---|--|---|-------------|
| VYPRACOVAL Ing. Jan Václav Brym | ZODP. PROJEKTANT Dipl. Ing. Jiří Brandejs | Ing. et Ing. Jan Václav Brym Projekční a inženýrská činnost U Stadionu 548 c, Velká Bíteš mobil: 723 849 271 e-mail: janvavclavbrym@seznam.cz | |
| OBEC: Velká Bíteš, parc. č. 2180/71, k. ú. Velká Bíteš | | KÓD | |
| INVESTOR: Ing. Antonín Koukola, Chobůtky 440, 595 01 Velká Bíteš Bc. Petra Koukolová, Vranovská 920/5, 614 00 Brno | | FORMÁT | 4A4 |
| AKCE: NOVOSTAVBA RODINNÉHO DOMU | | DATUM | KVĚTEN 2019 |
| OBSAH: PŮDORYS 1.NP | | STUPEŇ | DUS + DOS |
| | | Č. ZAKÁZKY | |
| | | MĚŘÍTKO | ČÍS. VYKR. |
| | | 1:50 | D 03 |