

ŘEZ B - B'

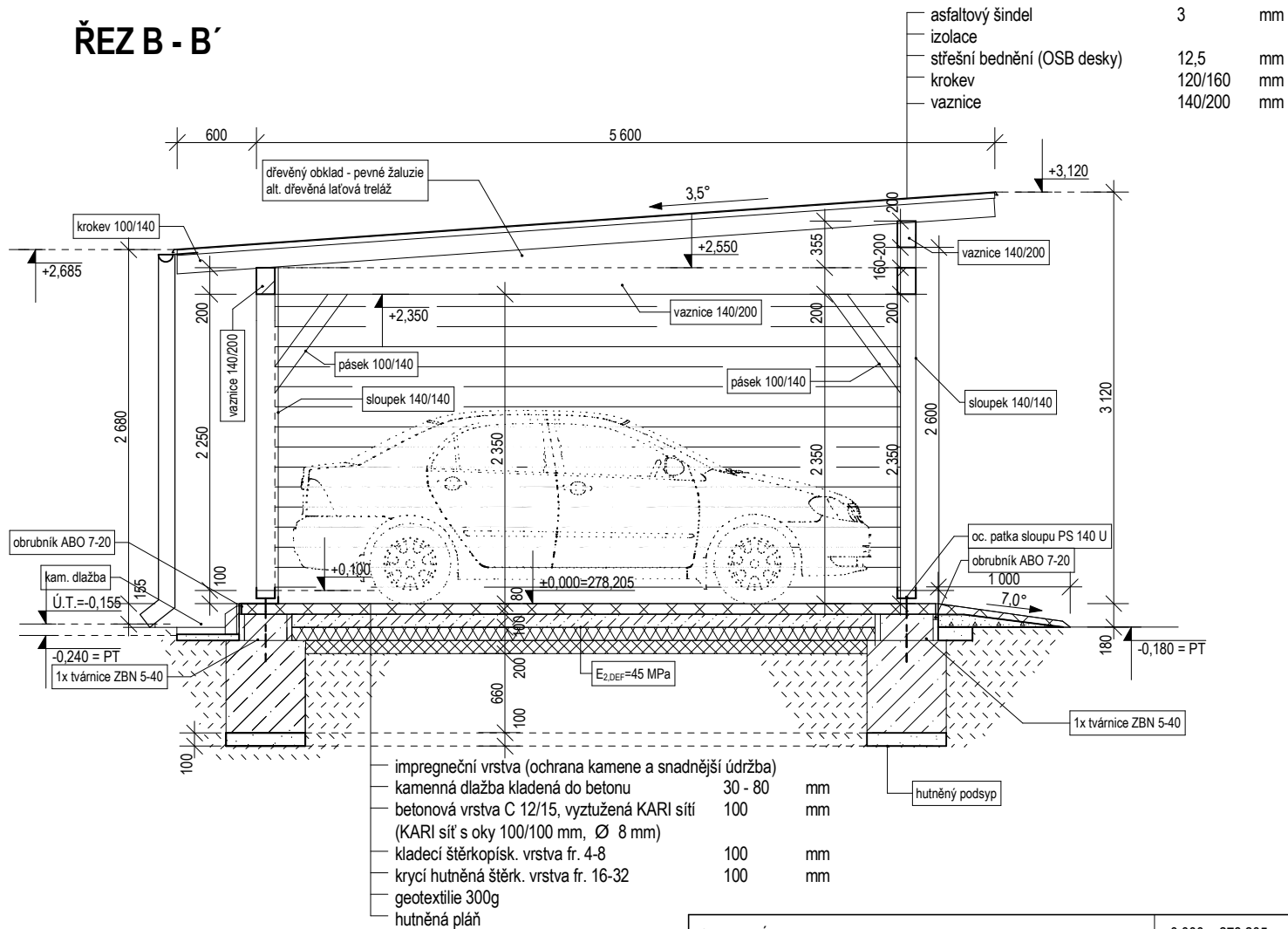

LEGENDA

-  DŘEVĚNÉ KONSTRUKCE
dřevo jehličnaté třídy SI
-  BETONOVÉ KONSTRUKCE
(BETON PROSTÝ C 12/15 XO
(ZÁKLADOVÉ KONSTRUKCE)
-  BETONOVÉ KONSTRUKCE
(BETON PROSTÝ C 8/10 XO
(OBETONOVÁNÍ OBRUBNÍKŮ, VYROVNÁNÍ ZÁKLADOVÉ SPÁRY)
-  PODKLADNÍ NÁSYP
-  KAMENNÁ DLAŽBA
-  ZEMINA NASYPANÁ
(použito z výkopů základů)
-  ZEMINA PŮVODNÍ

STAVEBNÍK:	±0,000 = 278,205	DATUM:	09/2018	AUTORIZACE:
MANŽELÉ STEINBAUEROVI, V rovinách 907/17, 104 00 Praha 4 - Krč	Souřadnicový systém: JTSK	MĚŘÍTKO:	1 : 50	
ZPRACOVAL:	Výškový systém: BpV			
Ing. arch. Stanislav Běhal, Penizovková 198, 104 00 Praha 10 - Pitkovice			DOKUMENTACE:	
AKCE:	GARÁŽOVÉ STÁNÍ PRO RODINNÝ DŮM č.p. 1582 STAVBA GARÁŽOVÉHO STÁNÍ na pozemku č.p. 2261/2 a 2261/3 v k.ú. Uhřetěves obec Praha		PD pro ohlášení stavby	
VÝKRES:	Č. VÝKRESU:	FORMÁT:		
PŘÍČNÝ ŘEZ B-B'	D.04	1 x A4		