

Dokumentácia bola overená v stavebnom konaní
 a je podkladom pre uskutočnenie stavby
 podľa stavebného povolenia:
 č.: Výst. MAL-193/2020/Pk-63
 zo dňa: 4.05.2021
 Podpis: _____

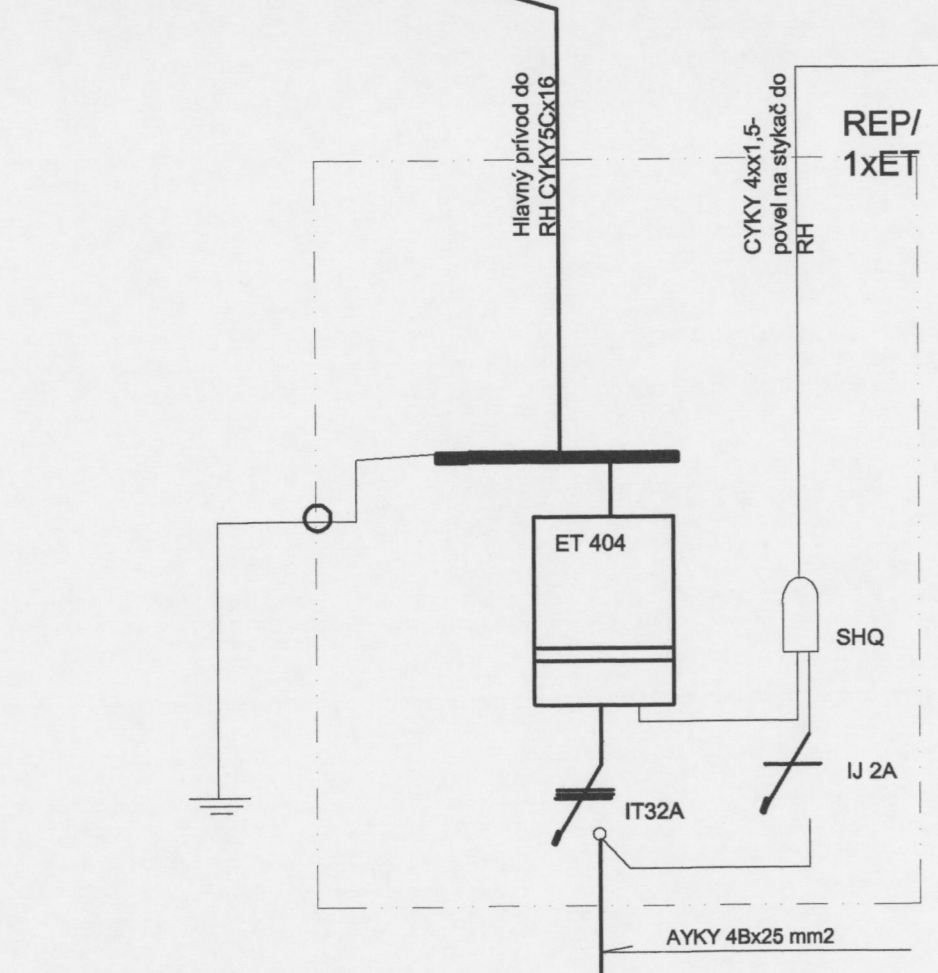

INVESTOR STAVBY: Michal Gašparík, Malženice 443, 919 29 Malženice	PROJEKT: NOVOSTAVBA RODINNÉHO DOMU	Vargová Terézia-CHOVTER M.Rázusa č.95,98 401 Lučenec r.č.037IBB1997 EZ P a E2 tel.047/4321007
ADRESA STAVBY: Malženice p.č. 130		Č. ZÁKAZKY: 50/2020
AUTOR: Ing. Samuel Župa	DRUH DOKUMENTU: (PROFESIA) ELEKTROINŠTALÁCIA	DOKUMENT: PROJEKTOVÁ DOKUMENTÁCIA STAVEBNÉ POVOLENIE
ZODP.PROJEKTANT: Ing. Samuel Župa	NÁZOV DOKUMENTU: PŮDORYS STŘECHY A ZÁKLADOV - Bleskozvod	DÁTUM: 8/2020
VYPRACOVAL: Terézia Vargová		MIERKA: 1:50
		FORMÁT: 2x A4
		VÝKRES: B-1

RH

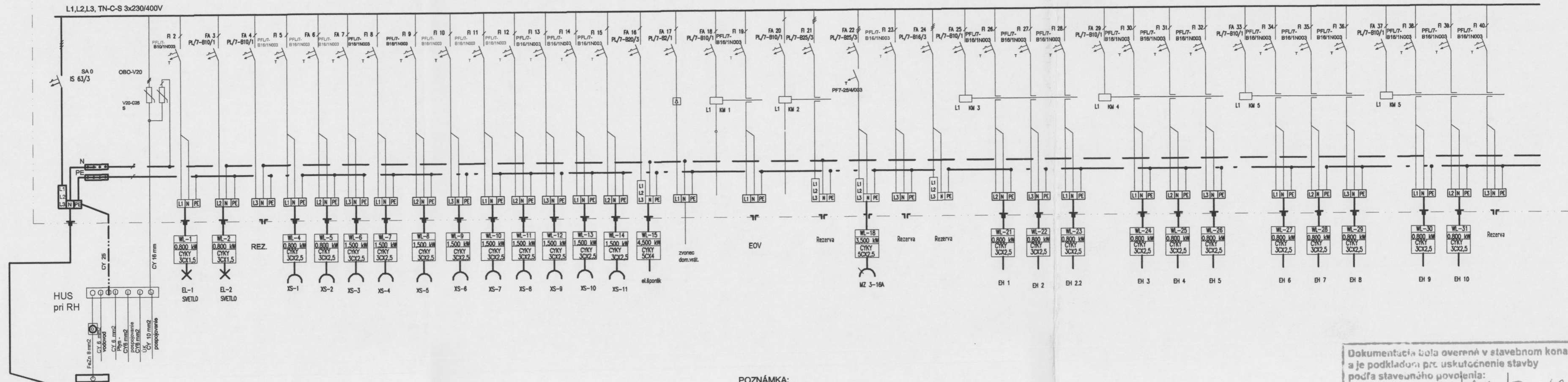

POZNÁMKA:

- VÝZBROJ ROZVÁDZAČA PODLA SCHÉMY ZAPOJENIA A NÁVRHU
- KÁBLOVÝ PRÍVOD PRE NAPOJENIE ROZVÁDZAČA "RH" VIEST Z ROZV.RE
- NAVRHNUTÉ KOMPONENTY SÚ VÝROBKAMI fy EATON - V ROZVÁDZAČI "RE" UROBIŤ ROZDELENIE ROZVODNEJ SÚSTAVY TN-C NA TN-S A BOD ROZDELENIA UZEMNIŤ

Rozvádzač : ocep
 Prívod : z doľa
 Vývod : z doľa
 Označenie : REP ET
 Typ : Atp Z
 Farba : šedá
 Rozmery : 350/500/150
 Krytie : IP 43/20
 Napätie : 400/230V
 Príkon : Pi = 25 kW
 Men.prúd : In = 25A
 Skrat.prúd : 6 kA

ŠPECIFIKÁCIA ZARIADENIA "RH"

Typ : OCEP
 BF- U-8/ 86
 Osadenie : v nike
 Krytie : IP43/20
 Rozmery : 600/750/150
 Povrch.úprava : biela
 Prívody : zhora
 Vývody : nahor
 Pi = 25,0 kW Pp = 17,5 kW In = 25A

Dokumentácia bola overená v stavebnom konaní a je podkladom pre uskutočnenie stavby podľa stavebného povolenia:
 č.:Výst. MAL-193/2020/Pn-63
 zo dňa: 4. 05. 2021
 Podpis: _____



1

INVESTOR STAVBY: Michal Gašparík, Malženice 443, 919 29 Malženice	PROJEKT: NOVOSTAVBA RODINNÉHO DOMU	Vargová Terézia-CHOVTER M.Rázusa č.95,98 401 Lučenec r.č.0371BB1997 EZ P a E2 tel.047/4321007
ADRESA STAVBY: Malženice p.č. 130	DRUH DOKUMENTU: (PROFESIA) ELEKTRONŠTALÁCIA	Č. ZÁKAZKY: 50/2020
AUTOR: Ing. Samuel Župa	NÁZOV DOKUMENTU: SCHÉMA ROZVÁDZAČA RE a RH	DOKUMENT: PROJEKTOVÁ DOKUMENTÁCIA STAVEBNÉ POVOLENIE
ZODP.PROJEKTANT: Ing. Samuel Župa	DÁTUM: 8/2020	MIERKA: 1:50
VYPRACOVAL: Terézia Vargová	FORMÁT: 2x A4	VÝKRES: E-402

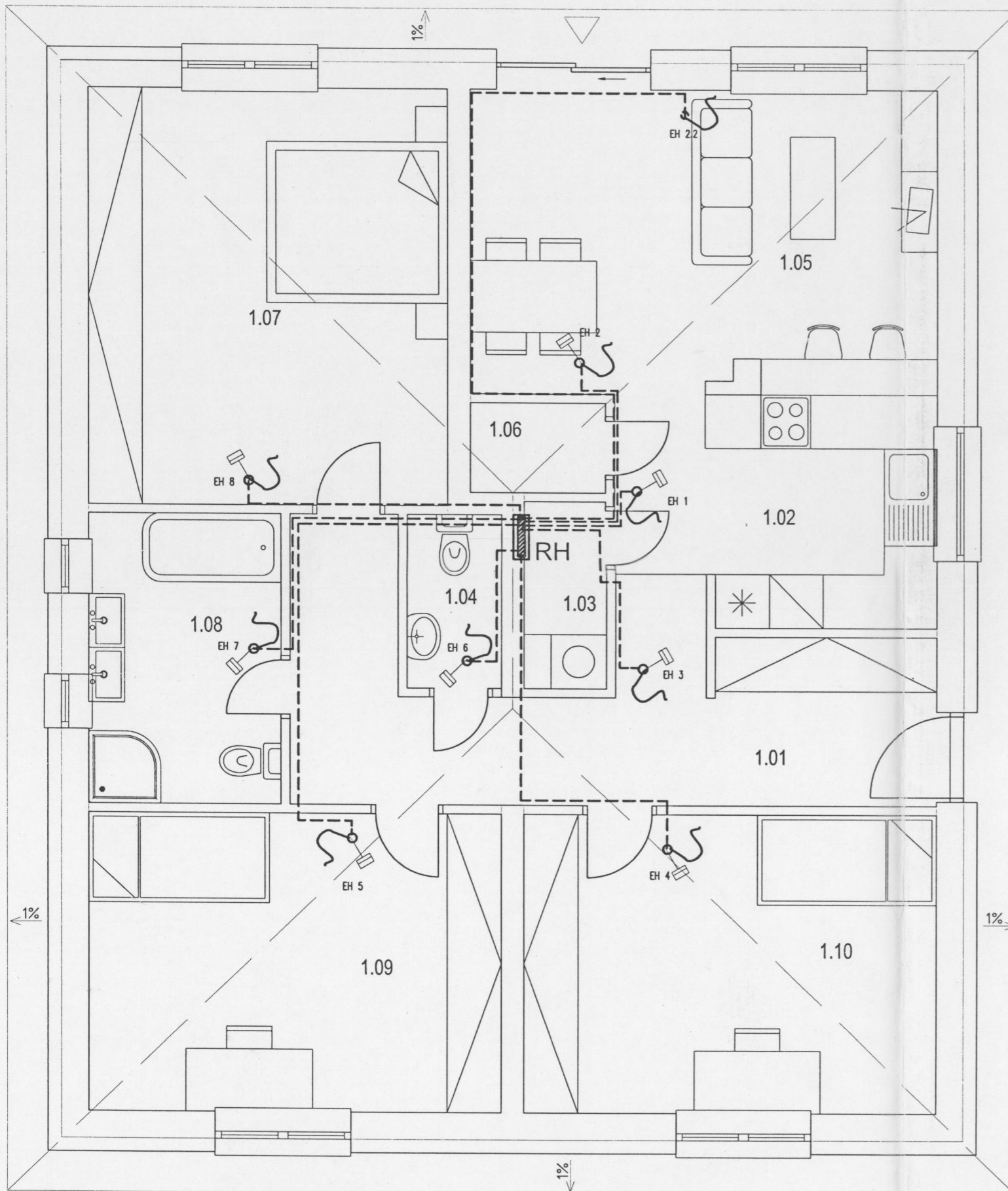

LEGENDA MIESTNOSTÍ:

Č.M.	NÁZOV MIESTNOSTI	PLOCHA PODLAHY [m ²]	PROSTREDIE	INTENZITA
1.01	ZÁDVERIE	4,64	III- 3.1.1	75 str. C2
1.02	CHODBA	9,33	III- 3.1.1	75 str. C2
1.03	TECHNICKÁ MIESTNOSŤ	1,87	III- 3.1.1	150 str. C1
1.04	WC	2,02	III- 3.1.1	75 str. C2
1.05	OBÝV. S KUCHYŇOU	26,23	III- 3.1.1	150 str. C1
1.06	ŠPAJZA	1,5	IV- 3.1.1	75 str. C2
1.07	SPÁLŇA	18,48	III- 3.1.1	150 str. C1
1.08	KÚPEĽŇA	6,85	III.1- 3.1.1	75 str. C2
1.09	DETSKÁ IZBA	15,21	III- 3.1.1	150 str. C1
1.10	DETSKÁ IZBA	15,21	III- 3.1.1	150 str. C1
PLOCHA SPOLU		101,34		

Napätová sústava: NN3AC PE+N,50Hz,230/400V TN-S
 Ochrana pred úrazom elektrickým prúdom podľa STN 33 2000-4-41
 - v normálnej prevádzke, izolovaním živých častí alebo krytím
 - pri poruche samocinným odpojením napájania v kúpeľni a kotolni pospojovanie

CYKY 3CX2,5 mm² EH 0 Priamovýhrevný podlahové vykurovanie typ podľa výberu investora

Dokumentácia bola overená v stavebnom konaní a je podkladom pre uskutočnenie stavby podľa stavebného povolenia:
 č.:Výst. MAL - 193 / 2020 / Ph - 63
 zo dňa: 4. 05. 2021
 Podpis: _____



INVESTOR STAVBY: Michal Gašparík, Malženice 443, 919 29 Malženice	PROJEKT: NOVOSTAVBA RODINNÉHO DOMU	Vargová Terézia-CHOVTER M.Rázusa č.95,98 401 Lučenec r.č.037IBB1997 EZ P a E2 tel.047/4321007
ADRESA STAVBY: Malženice p.č. 130		Č. ZÁKAZKY: 50/2020
AUTOR: Ing. Samuel Župa	DRUH DOKUMENTU: (PROFESIA)	DOKUMENT: PROJEKTOVÁ DOKUMENTÁCIA STAVEBNÉ POVOLENIE
ZODP.PROJEKTANT: Ing. Samuel Župa	ELEKTROINŠTALÁCIA	
VYPRACOVAL: Terézia Vargová	NÁZOV DOKUMENTU: Pôdorys I.N.P. - VSR -EI kúrenie podlahové	DÁTUM: 8/2020 MIERKA: 1:50 FORMÁT: 2x A4 VÝKRES: E-401a

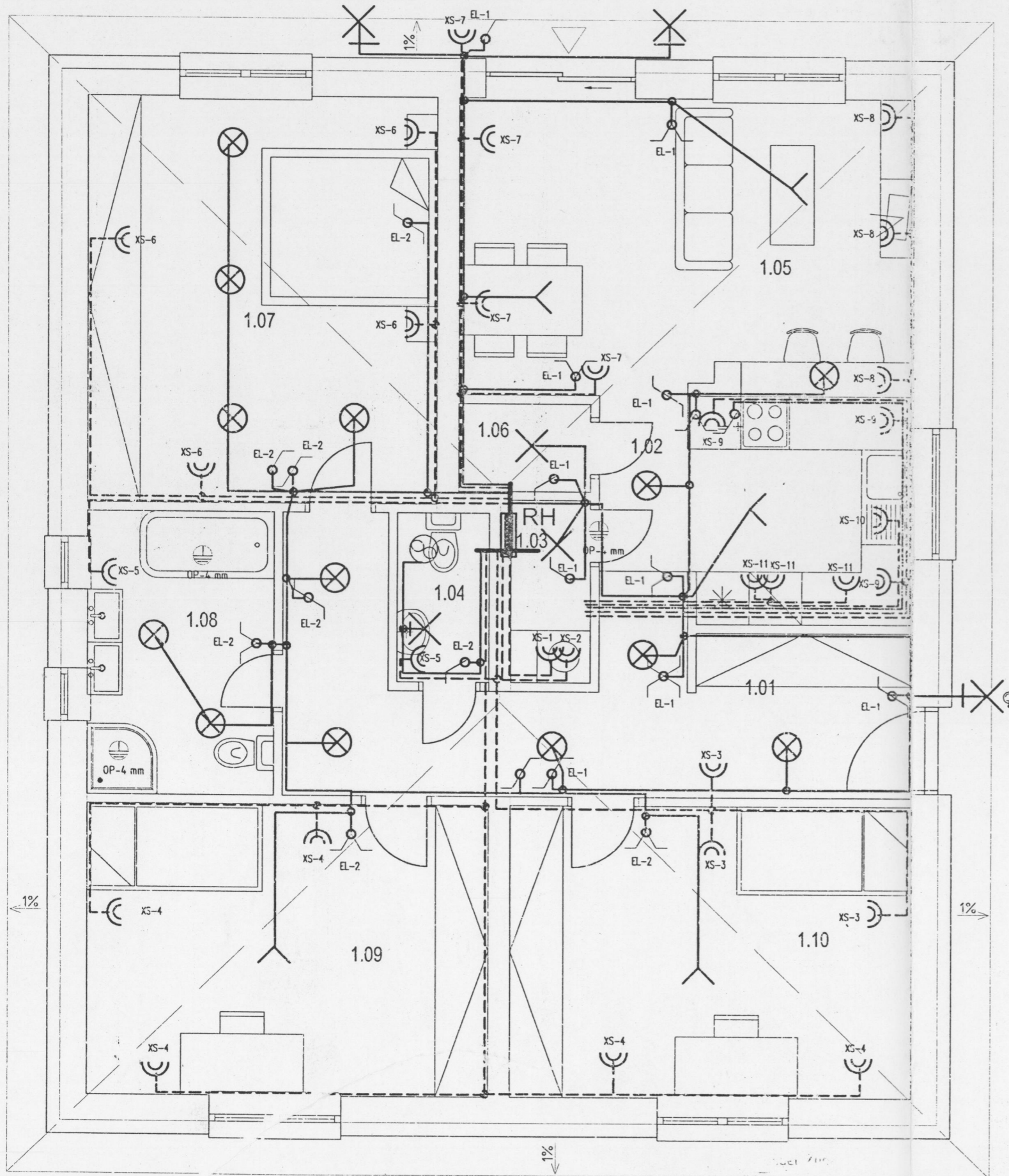

LEGENDA MIESTNOSTÍ:

Č.M.	NÁZOV MIESTNOSTI	PLOCHA PODLAHY [m ²]	PROSTREDIE	INTENZITA
1.01	ZÁDVERIE	4,64	III- 3.1.1	75 str. C2
1.02	CHODBA	9,33	III- 3.1.1	75 str. C2
1.03	TECHNICKÁ MIESTNOSŤ	1,87	III- 3.1.1	150 str. C1
1.04	WC	2,02	III- 3.1.1	75 str. C2
1.05	OBÝV. S KUCHYŇOU	26,23	III- 3.1.1	150 str. C1
1.06	ŠPAJZA	1,5	IV- 3.1.1	75 str. C2
1.07	SPÁLŇA	18,48	III- 3.1.1	150 str. C1
1.08	KÚPEĽŇA	6,85	III.1- 3.1.1	75 str. C2
1.09	DETSKÁ IZBA	15,21	III- 3.1.1	150 str. C1
1.10	DETSKÁ IZBA	15,21	III- 3.1.1	150 str. C1
PLOCHA SPOLU		101,34		

Napätová sústava: NN3AC PE+N,50Hz,230/400V TN-S
 Ochrana pred úrazom elektrickým prúdom podľa STN 33 2000-4-41
 - v normalnej prevádzke, izolovaním živých častí alebo krytím
 - pri poruche samocinným odpojením napájania v kúpeľni kotolní pospojovanie

- CYKY 2-5X1,5 mm² svietidlá nástenné podľa výberu investora, Ž 60W, IP 20, IP23
- CYKY 2-5X1,5 mm² Lustre a svietidlá z bež.obch.siete, IP 20
- svietidlá stropné podľa výberu investora, Ž 60W, IP23 , IP 44
- CYKY 3CX2,5 mm² Zásuvka dvojitá 2P+Z, 16A pod om.
- Šporáková prípojka 39563-23C
- CYKY 5CX4 mm² El.šporák typ podľa výberu investora
- CYKY 5CX4 mm² Zásuvka motorická 3P+Z 32A CZG 3243

Dokumentácia bola overená v stavebnom konaní
 a je podkladom pre uskutočnenie stavby
 podľa stavebného povolenia:
 č.:Výst. MAL-193/2020/Ph-63
 zo dňa: 4. 05. 2021
 Podpis:



INVESTOR STAVBY: Michal Gašparík, Malženice 443, 919 29 Malženice	PROJEKT: NOVOSTAVBA RODINNÉHO DOMU	Vargová Terézia-CHOVTER M.Rázusa č.95,98 401 Lučenec r.č.037IBB1997 EZ P a E2 tel.047/4321007
ADRESA STAVBY: Malženice p.č. 130	AUTOR: Ing. Samuel Župa	Č. ZÁKAZKY: 50/2020
ZODP.PROJEKTANT: Ing. Samuel Župa	DRUH DOKUMENTU: (PROFESIA) ELEKTROINŠTALÁCIA	DOKUMENT: PROJEKTOVÁ DOKUMENTÁCIA STAVEBNÉ POVOLENIE
PRACOVÁVAL: Terézia Vargová	NÁZOV DOKUMENTU: Pôdorys I.N.P. -Vnútnorné silnoprúdové rozvody	DÁTUM: 8/2020 MIERKA: 1:50 FORMÁT: 2x A4 VÝKRES: E-401