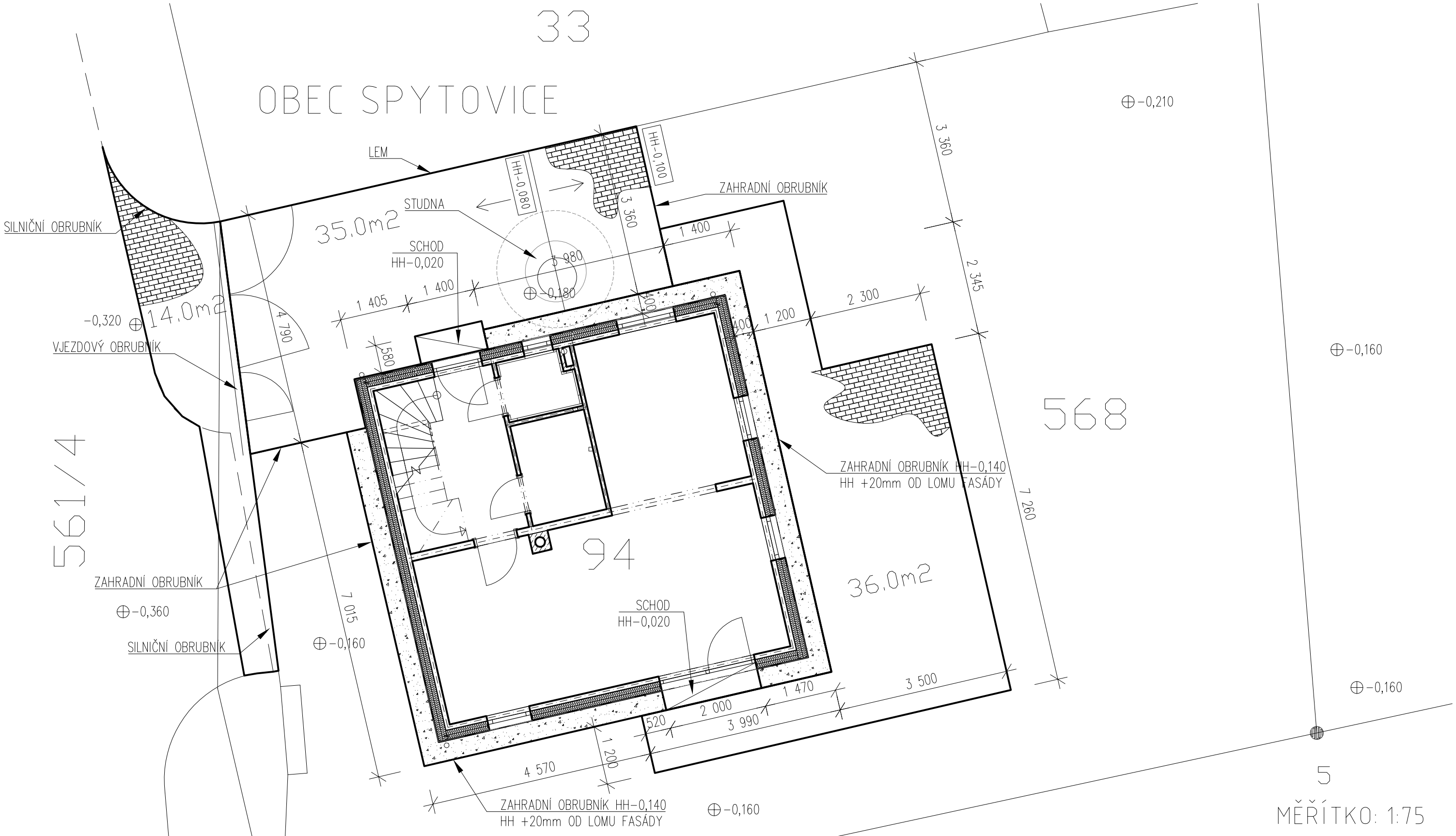

MĚŘÍTKO: 1:75

POZNÁMKY:
- OKOLO DOMU ZAHRADNÍ OBRUBNÍK VÝŠKY 250mm. VYSYPAT KAČÍRKEM V ŠÍŘCE 400mm OD HRANY ZATEPLENÍ V TL. 200mm + GEOTEXTILIE
- DLAŽBA PŘED DOMEM SHODNÁ S DLAŽBOU ULICE "KOST"
- DLAŽBA ZA DOMEM JINÁ
- VYTVOŘIT SCHOD U VSTUPNÍCH DVEŘÍ A U DVEŘÍ NA ZAHRADU
- DOPLNIT OBRUBNÍKY NA KOMUNIKACI