PÔDORYS:

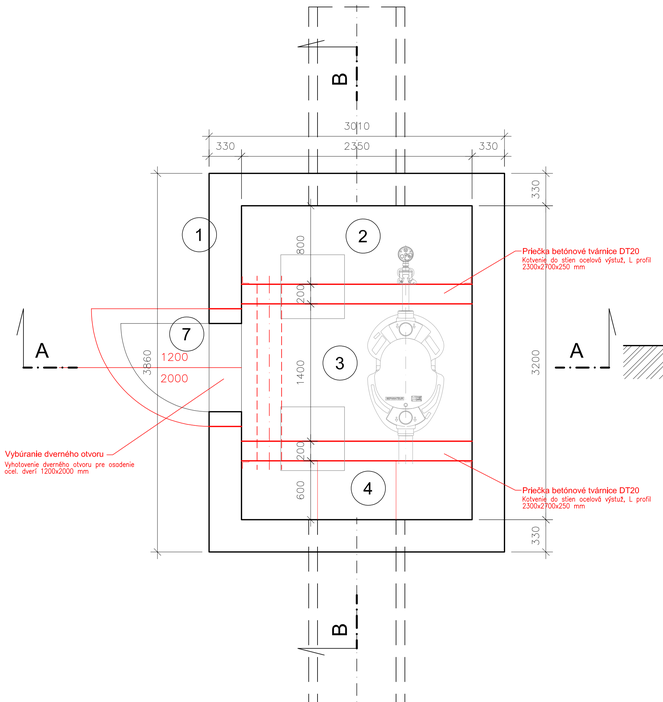

REZ A-A

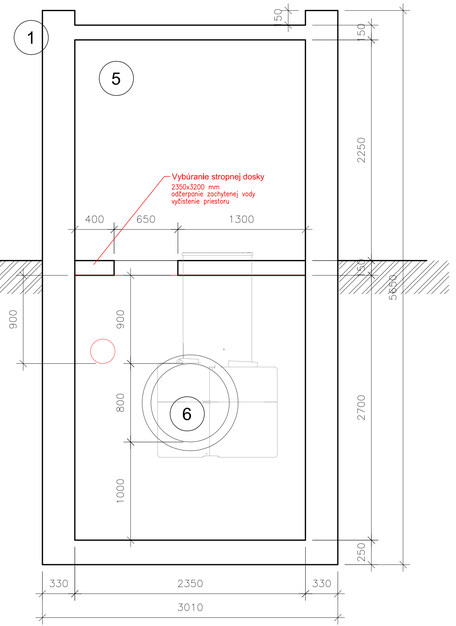

REZ B-B

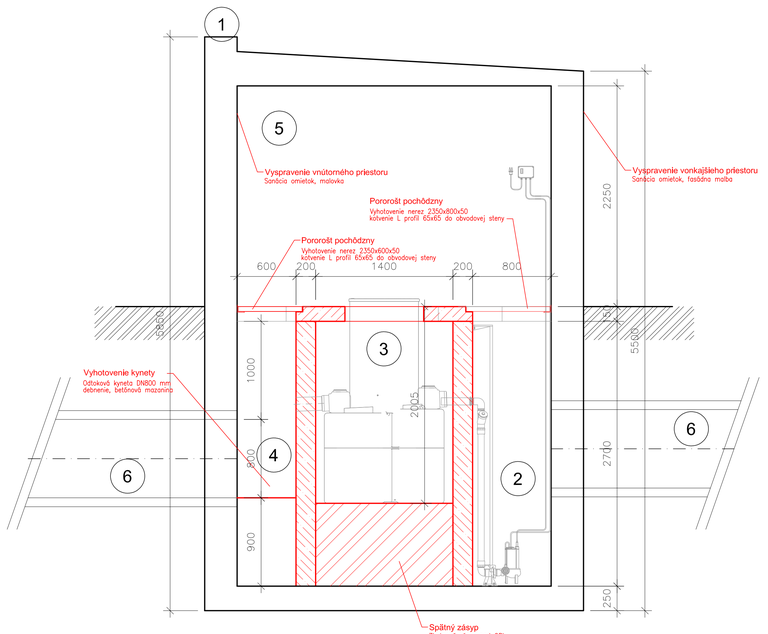

LEGENDA :

1 – PREVÁDZKOVÝ PRIESTOR – REKONŠTRUKCIA
2 – KALOVÝ, AKUMULAČNÝ PRIESTOR – REKONŠTRUKCIA
3 – ODLUČOVAČ ROPNÝCH LÁTOK napr. TECHNAU EH05 3,0 l/s
4 – ODTOKOVÝ PRIESTOR – NOVÁ KYNETA, REKONŠTRUKCIA
5 – VNÚTORNÝ PRIESTOR – VYSPRAVENIE
6 – EXISTUJÚCE POTRUBIE BET. DN 800
7 – VSTUPNÉ DVERE 1200/2000 OCELOVÉ

UPOZORNENIE:
TÁTO DOKUMENTÁCIA JE URČENÁ PRE ZÍSKANIE STAVEBNÉHO POVOLENIA.
V PRÍPADE POUŽITIA TEJTO DOKUMENTÁCIE K REALIZÁCIÍ STAVBY, PROJEKTANT NEZODPOVEDÁ ZA VZNIKNUTÉ ŠKODY, OHROZENIE ZDRAVIA A ŽIVOTA PRACOVNÍKOV NA STAVENISKU.
TENTO VÝKRES JE ORIGINÁL A JE CHRÁNENÝ PODĽA ZÁKONA č. 383/1997 Z.z., § 21 odst. d) . ZMENY DIELA A KAŽDÉ POUŽITIE DIELA JE PODMIENENÉ UDELENÍM SÚHLASU AUTORA

date/dátum	revision/zmena	vypracoval/elaborated by	kontroloval/checked by

VYPRACOVAL: ELABORATED BY:	Ing. Miloslav Remiš		ZSSK CARGO VODNÉ HOSPODÁRSTVO
ZODPOVEDNÝ PROJEKTANT: RESP.PROJECT ENGINEER:	Ing. Miloslav Remiš		
KONTROLOVAL: CHECKED BY:	Ing. Miloslav Remiš		
STUPEŇ: LEVEL:	PROJEKT PRE STAVEBNÉ POVOLENIE	ZÁK.ČÍSLO: 2019/107	

general designer/generálny projektant :

HLAVNÝ PROJEKTANT: PROJECT MANAGER:	Ing. Miloslav Remiš	AUTOR: AUTHOR:	Ing. Miloslav Remiš
INVESTOR: INVESTOR:	ŽSSK CARGO SLOVAKIA, a.s. Drieňova 24, 820 09 Bratislava		
PARCELA: PARCEL OF LAND:	C-KN 4695/701, 6159/22	MIESTO STAVBY: LOCATION BUILDING:	K.Ú. Bratislava – Roča

AQUABEST environmental technology
Projektovanie, výstavba, servis vodohospodárskych stavieb
Brodno č.10, 010 14, 0903/545 585

PROJEKT: PROJECT:	OBJEKT RUŠŇOVÉ DEPO BRATISLAVA VÝCHOD ŽSSK CARGO a.s. - REKONŠTRUKCIA ORL	MERKA: SCALE: 1:25	ZÁK. ČÍSLO: PROJECT No.: 2019/107
		DÁTUM: DATE: 12/2019	ČÍSLO VÝKRESU: DRAWING No.:
OBSAH VÝKRESU: NAME DESIGN:	PREVÁDZKOVÝ OBJEKT, PÔDORYS, REZ	FORMÁT: FORMAT: 3xA4	PRIL–04