

ZÁPADNÍ POHLED

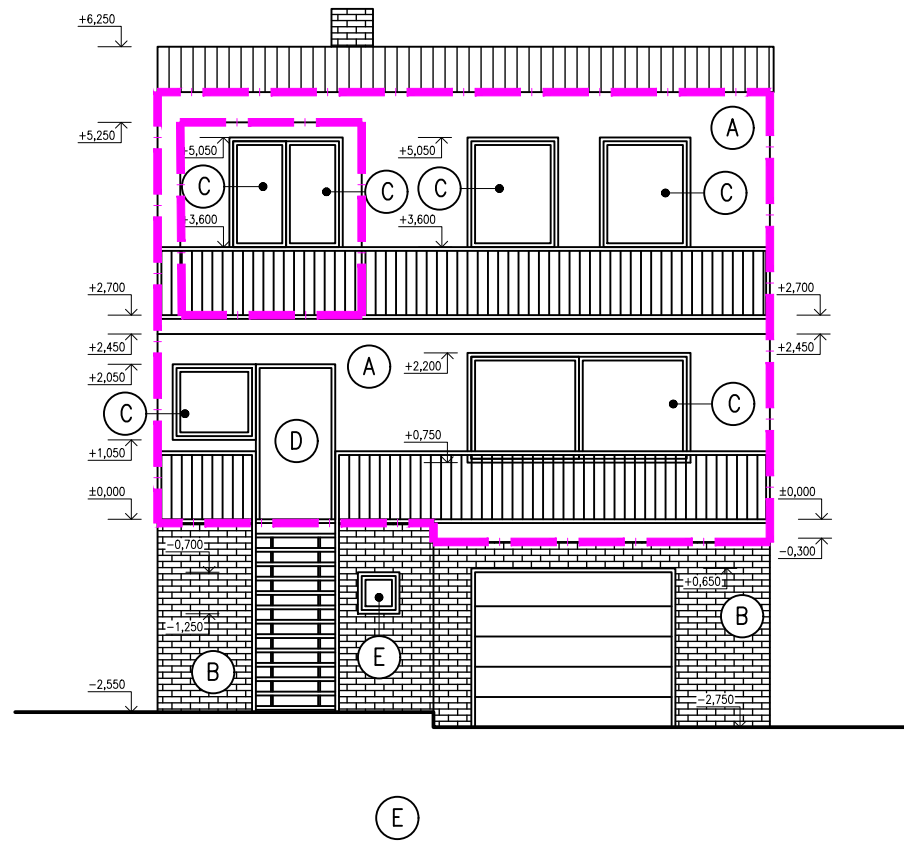

VÝCHODNÍ POHLED

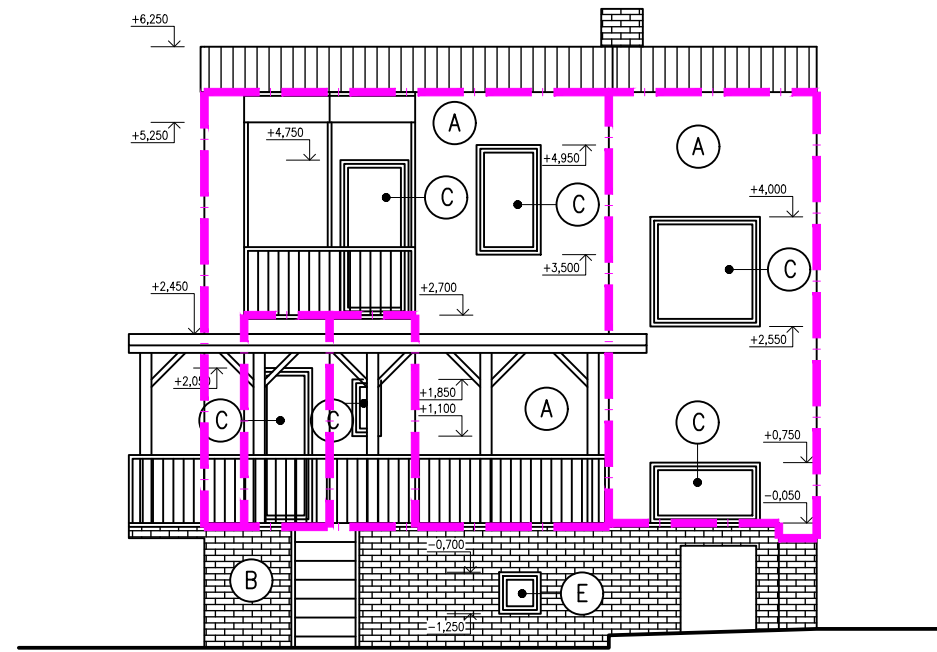

JIŽNÍ POHLED

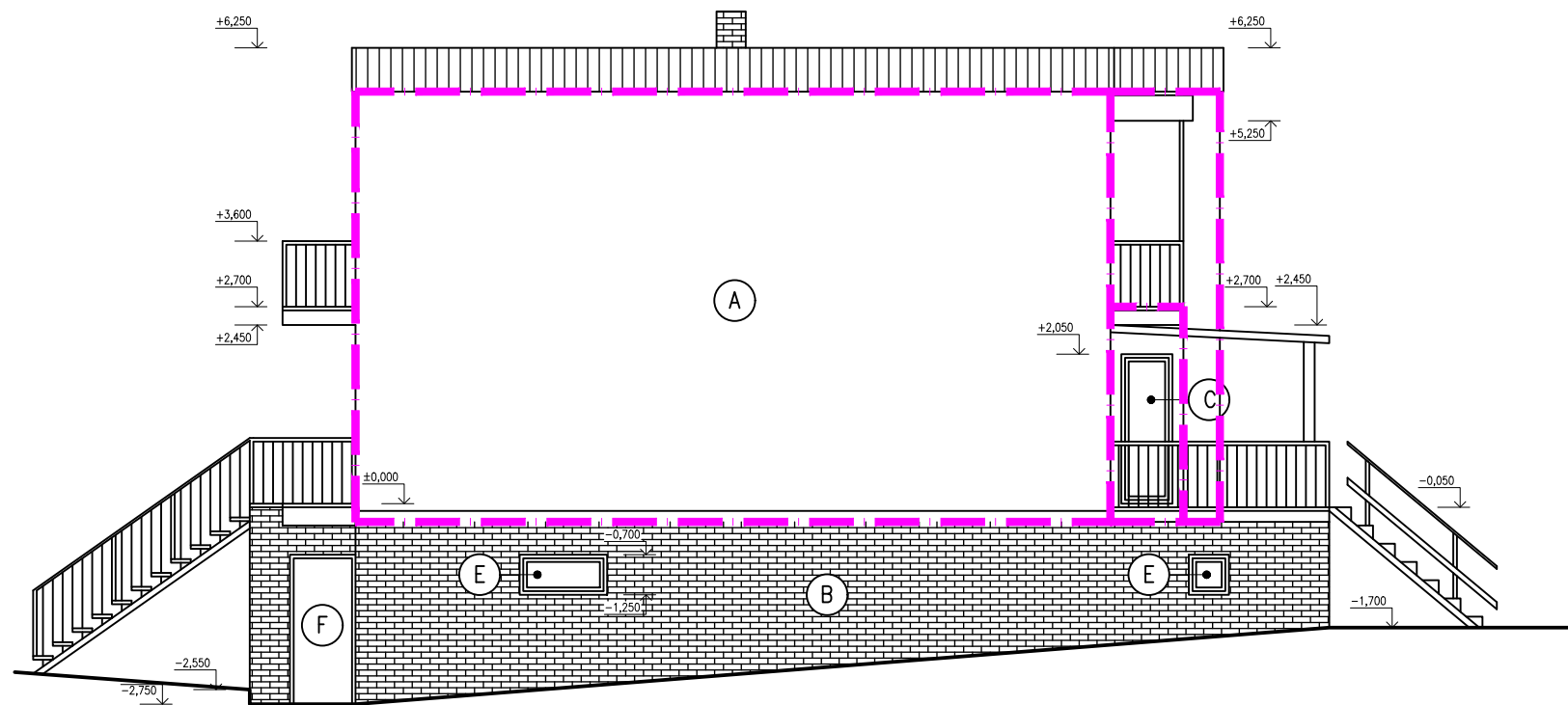

LEGENDA MATERIÁLŮ:

- A- POVRCH OBVODOVÉ ZDI – OMÍTKA
- B- POVRCH ÚPRAVA SOKLU
- C- DŘEVĚNÁ OKNA – SKLO ČIRÉ, DVOJSKLO
- D- VSTUPNÍ DVEŘE DŘEVĚNÉ
- E- DŘEVĚNÁ OKNA – SKLO ČIRÉ
- F- DVEŘE DŘEVĚNÉ

POZNÁMKA

- BLIŽŠÍ POZNÁMKY V TECHNICKÉ ZPRÁVĚ
- DŘEVĚNÁ OKNA DVOJSKLA $U_w =$
- DŘEVĚNÉ DVEŘE $U_w =$

Dokumentace slouží k výpočtu energetických opatření a použití nad rámec pro účely využití je na vlastní zodpovědnost investora, příp. realizační firmy. Ostatní práce spojeny s výstavbou nutno dodržet dle dokumentace pro stavební povolení.

RPD PROJEKCE	RPD Projektce s.r.o. Slavíkova 6068/18a, 708 00, Ostrava - Poruba tel: 730 896 505 IČ: 05358957	Zodpovědný projektant: ADAM BIALEK, ČKAIT: 1102801	
	Stavba: ENERGETICKÉ OPATŘENÍ RD	Kreslil: PETR BITTNER	Datum: 28.05.2023
Místo stavby: U Parkoviště 432/9a, 736 01 Havířov, parc.č 1350/27	Formát: A3	Měřítko:	
Objednatel: Robin Hönig, U Parkoviště 432/9a, 736 01 Havířov, parc.č 1350/27	Výkres: STÁVAJÍCÍ STAV - POHLEDY	1 : 100	Číslo výkresu: 05