

Rez A-A'

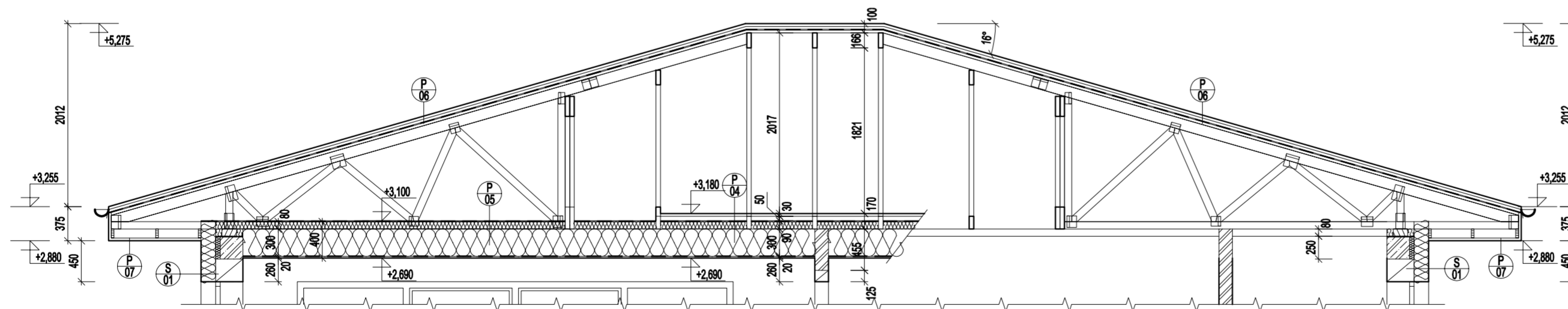

Rez B-B'

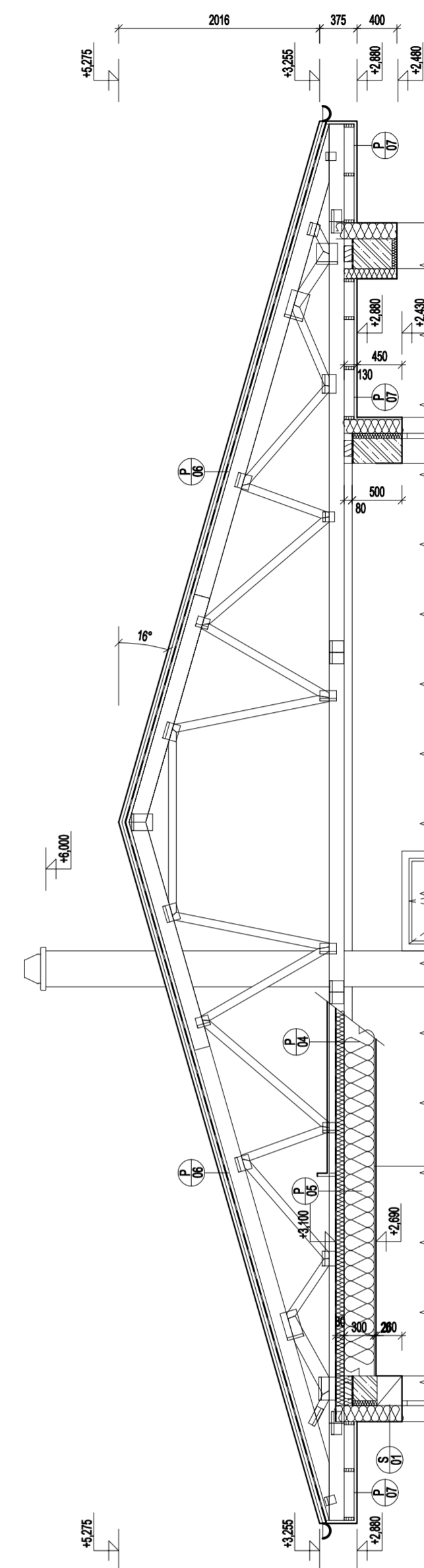

LEGENDA MATERIÁLOV :

	Železobetón		Drevené konštrukcie
	Prostý betón		Tepelná izolácia - podľa skladby stien
	Obv.muriivo Ytong P2-400, š. 300 mm		Tepelná izolácia z extrudovaného polystyrénu v mieste základov hr. 50 mm, v sokli 160 mm
	Priečkové muriivo Ytong P2-500, š. 150 mm, 100 mm		Štrkový násyp
	Pôvodná zemina		Hydroizolácia
	Nасыпанá zemina		Komlin Schiedel UNI 200 - 360 x 360 mm

Poznámka:

- Stýčkové spoje priehradových prvkov: spojovacie dosky a uholníky firmy Bova, hr. plechu 2mm
- Kotvenie pomôcnice do ŽB vencov - závitovými tyčami Ø16 a 1,5 m. Trieda reza S1 pre nosné prvky krovu
- Všetky drevené prvky musia byť opatrené ochranným náterom proti hnilobe a drevokaznému hmyzu (napr. Krovsan)
- Všetky drevené prvky v styku s murivom a betónom budú oddelené asfaltovou lepenkou
- Pri prestupe komínu konštrukciami dodržať protipožiarné predpisy
- Prestupy a drážky v konštrukciách koordinovať podľa projektov profesií
- Prípadné nezrovnalosti je nutné predom konzultovať s projektantom a dodávateľom stavby
- Zavetrenie a stuženie konštrukcie krovu bude súčasťou dodávky od realizátora krovu
- V rohoch vencov musí byť betonárska výstuž buď zvarená alebo previazaná prídavnou betonárskou výstužou v tvare L
- Prvky krovu sú dimenzované na maximálne zaťaženie snehom uvedené v technickej správe časti Statika. V prípade vyššieho zaťaženia snehom alebo vetrom na základe oblasti, v ktorej sa predmetný pozemok nachádza, je potrebné projektovú dokumentáciu upraviť.

V prípade chýbajúcej kóty upozorniť projektanta - rozmery a uhly nemeť z výkresov !!
Zhotoviteľ je povinný o zistených chýbách v dokumentácii neodkladne informovať projektanta !!
Zhotoviteľ je povinný skutočné rozmery skontrolovať na stavbe !!

	DJS Architecture s.r.o. projekty stavieb, inžiniering, poradenstvo TOPOLCIANSKA 19, 851 05 BRATISLAVA, IČO 45 485 623, WWW.DJSARCHITECTURE.SK, OFFICE@DJSARCHITECTURE.SK, TEL: 0948 801 020
ZODPOVEDNÝ PROJEKTANT:	Ing. arch. Daniel Szabó
VYPRACOVAL:	Ing. Ján Szabó, Ing. arch. Daniel Szabó, Ing. Andrea Dobiasová
INVESTOR:	Vladimír Slovák, Koptovce 4, 920 01 Koptovce a Dana Ličková, Svitavská 26/1, Žiar nad Hronom
MIESTO STAVBY:	parcela číslo 27, 44/7, kataster Koptovce, okres Hlohovec
NÁZOV:	RD O120 (EKO120) Projekt rodinného domu
OBSAH:	Krov

ÚČEL	RP
DÁTUM	04/2021
FORMÁT	6 x A4
PROFESIA	Architektúra
MIERKA:	VÝKRES Č.:
1:50	03