

Dům č.1 - Půdorys 2.NP

Dům č.2 - Půdorys 2.NP

Dům č.3 - Půdorys 2.NP

Dům č.4 - Půdorys 2.NP

Dům č.5 - Půdorys 2.NP

Dům č.6 - Půdorys 2.NP

Dům č.7 - Půdorys 2.NP

Dům č.8 - Půdorys 2.NP

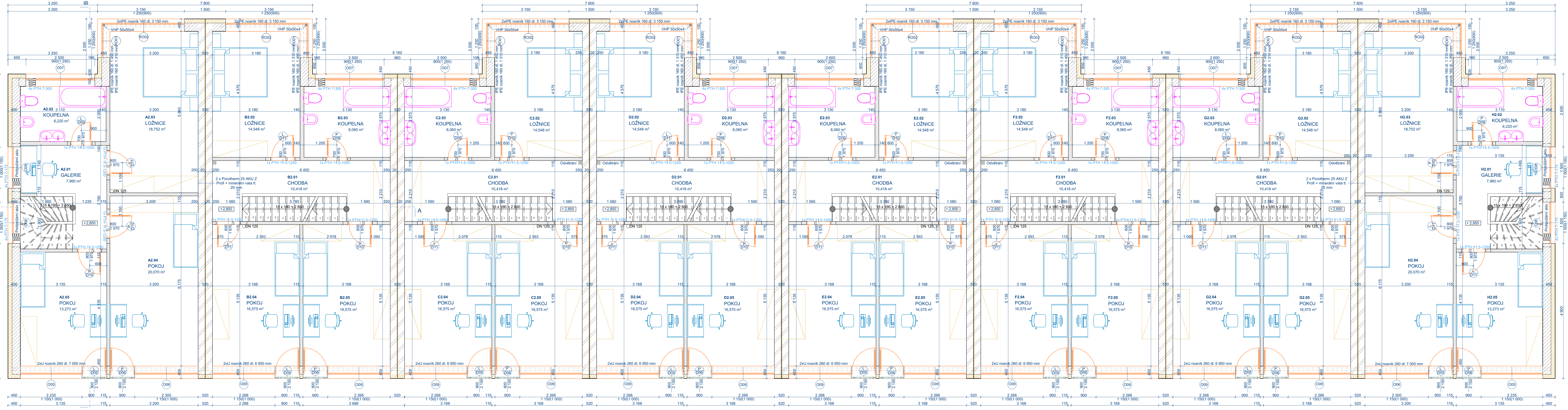

Č.	Název místnosti	Plocha (m ²)	Náhlavná výška	Povrch stropu
A2.01	GALERIE	7,96	Vinylová podlaha	Sádkarton
A2.02	KOUPELNA	6,22	Keramická dlažbaobklad	Sádkarton
A2.03	LOŽNICE	18,75	Vinylová podlaha	Sádkarton
A2.04	POKOJ	20,01	Vinylová podlaha	Sádkarton
A2.05	POKOJ	13,27	Vinylová podlaha	Sádkarton

Č.	Název místnosti	Plocha (m ²)	Náhlavná výška	Povrch stropu
B2.01	CHODBA	10,42	Vinylová podlaha	Sádkarton
B2.02	LOŽNICE	14,55	Vinylová podlaha	Sádkarton
B2.03	KOUPELNA	8,06	Keramická dlažbaobklad	Sádkarton
B2.04	POKOJ	16,58	Vinylová podlaha	Sádkarton
B2.05	POKOJ	16,58	Vinylová podlaha	Sádkarton

Č.	Název místnosti	Plocha (m ²)	Náhlavná výška	Povrch stropu
C2.01	CHODBA	10,42	Vinylová podlaha	Sádkarton
C2.02	LOŽNICE	14,55	Vinylová podlaha	Sádkarton
C2.03	KOUPELNA	8,06	Keramická dlažbaobklad	Sádkarton
C2.04	POKOJ	16,58	Vinylová podlaha	Sádkarton
C2.05	POKOJ	16,58	Vinylová podlaha	Sádkarton

Č.	Název místnosti	Plocha (m ²)	Náhlavná výška	Povrch stropu
D2.01	CHODBA	10,42	Vinylová podlaha	Sádkarton
D2.02	LOŽNICE	14,55	Vinylová podlaha	Sádkarton
D2.03	KOUPELNA	8,06	Keramická dlažbaobklad	Sádkarton
D2.04	POKOJ	16,58	Vinylová podlaha	Sádkarton
D2.05	POKOJ	16,58	Vinylová podlaha	Sádkarton

Č.	Název místnosti	Plocha (m ²)	Náhlavná výška	Povrch stropu
E2.01	CHODBA	10,42	Vinylová podlaha	Sádkarton
E2.02	LOŽNICE	14,55	Vinylová podlaha	Sádkarton
E2.03	KOUPELNA	8,06	Keramická dlažbaobklad	Sádkarton
E2.04	POKOJ	16,58	Vinylová podlaha	Sádkarton
E2.05	POKOJ	16,58	Vinylová podlaha	Sádkarton

Č.	Název místnosti	Plocha (m ²)	Náhlavná výška	Povrch stropu
F2.01	CHODBA	10,42	Vinylová podlaha	Sádkarton
F2.02	LOŽNICE	14,55	Vinylová podlaha	Sádkarton
F2.03	KOUPELNA	8,06	Keramická dlažbaobklad	Sádkarton
F2.04	POKOJ	16,58	Vinylová podlaha	Sádkarton
F2.05	POKOJ	16,58	Vinylová podlaha	Sádkarton

Č.	Název místnosti	Plocha (m ²)	Náhlavná výška	Povrch stropu
G2.01	CHODBA	10,42	Vinylová podlaha	Sádkarton
G2.02	LOŽNICE	14,55	Vinylová podlaha	Sádkarton
G2.03	KOUPELNA	8,06	Keramická dlažbaobklad	Sádkarton
G2.04	POKOJ	16,58	Vinylová podlaha	Sádkarton
G2.05	POKOJ	16,58	Vinylová podlaha	Sádkarton

Č.	Název místnosti	Plocha (m ²)	Náhlavná výška	Povrch stropu
H2.01	GALERIE	7,96	Vinylová podlaha	Sádkarton
H2.02	KOUPELNA	6,22	Keramická dlažbaobklad	Sádkarton
H2.03	LOŽNICE	18,75	Vinylová podlaha	Sádkarton
H2.04	POKOJ	20,01	Vinylová podlaha	Sádkarton
H2.05	POKOJ	13,27	Vinylová podlaha	Sádkarton

Legenda:

- Nosné obvodové zdivo Porotherm 30 Profi (malta pro tenkovrstvé zžení Porotherm Profi) + fasádní polystyren EPS 70F 150 mm (1000x500 mm)
- Nosné vnitřní zdivo Porotherm 25 AKU Z Profi (malta pro tenkovrstvé zžení Porotherm Profi)
- Nerovnosti přčky Porotherm 11.5 Profi a 14 Profi (malta pro tenkovrstvé zžení Porotherm Profi)

±0,00=čistá podlaha RD - +300 mm nad budoucí místní komunikací

KRESLIL	VYPRACOVAL	Tech. kontrola	
Michal Němeček	Michal Němeček	Jan Němeček	
INVESTOR	The Black Goose Investments s.r.o., Kosiřská 108, 530 02 Pardubice - Staré město		FORMÁT
Akce:	Výhleda rodového domu na poz. p.č. 17331, 17352 a 17354 k.o. Vysoké Mýto	STUPEŇ	01/2018
Novostavba rodového domu o 8 bytových jednotkách		Č. ZAKÁZKY	01/01/2018
Architektonicko technické řešení		Č. VÝKRESU	D.1.1.4
Půdorys 2.NP	MĚRITKO	1:50	