

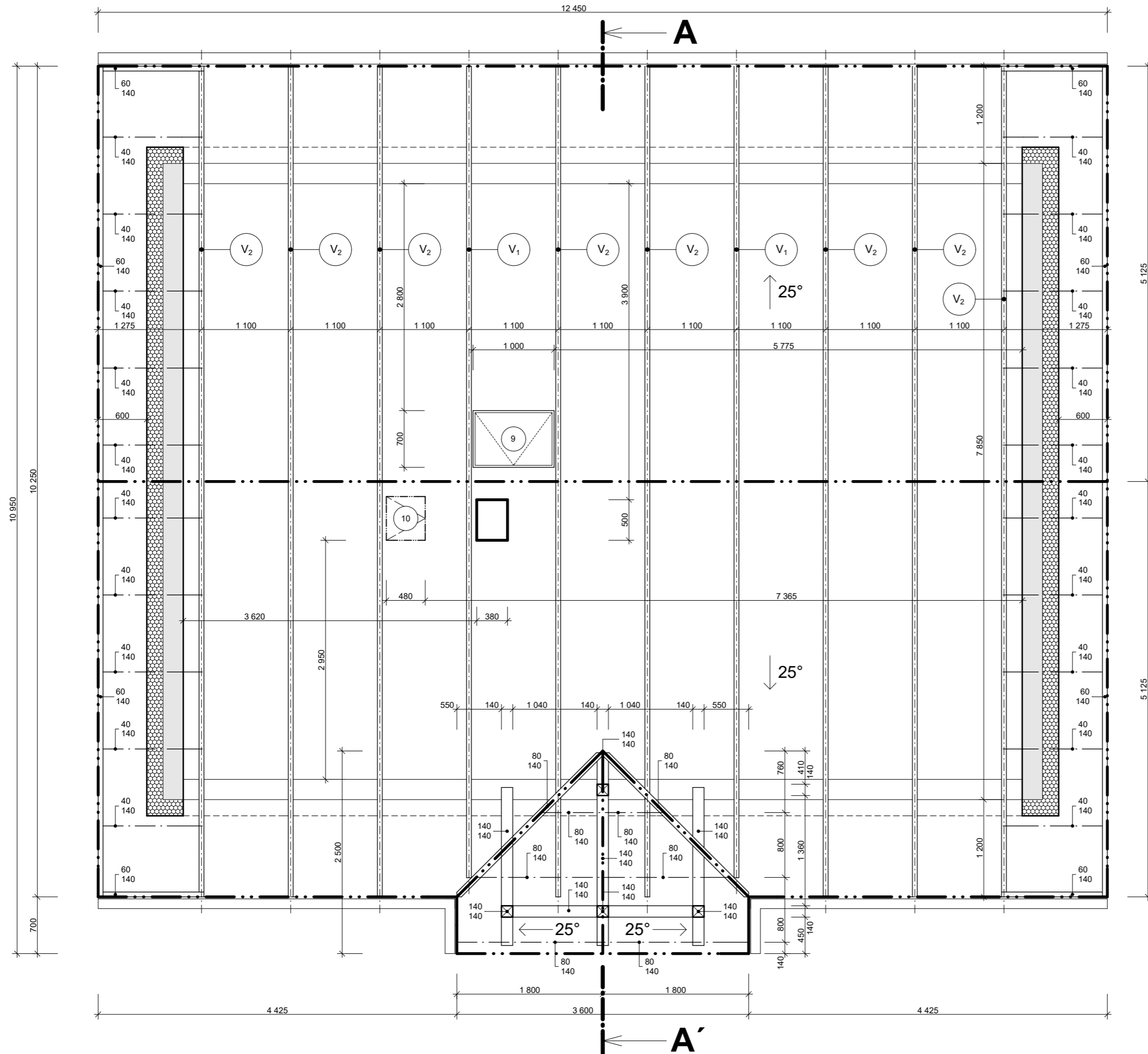

PŮDORYS KROVU



LEGENDA MATERIÁLU

-  zdivo tl. 250 mm z pórobetonových bloků YTONG P2 - 500 (250 x 249 x 599) na tenkovrstvou zdicí maltu YTONG
-  tepelná izolace ISOVER EPS GREYWALL PLUS
-  V₁ - sbíjený dřevěný příhradový vazník, dl. 10,00 m - 2 ks
-  V₂ - sbíjený dřevěný příhradový vazník, dl. 10,25 m - 8 ks

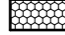
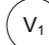
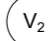
POZNÁMKA:

- přesné rozměry, tvar a uložení vazníků upřesní dodavatelská firma.

Zodpovědný projektant: Ing. František Plesnivý			
Vypracoval: Jakub Horák			
Místo: p.č. 368/2 v k.ú. Sovolusky u Přelouče [752681]			
Investor: Jirí Plavec č.p. 24, 533 64 Lipoltice	Zakázka: 967 - 18	Měřítko: 1:50	
Akce: NOVOSTAVBA RODINNÉHO DOMU	Formát: 2 x A4	Datum: 06.2018	
Výkres: PŮDORYS KROVU	Stupeň: DOS	Paré:	
	C.výkresu: D.1.1.4.		