

ŘEZ A-A

M 1:50

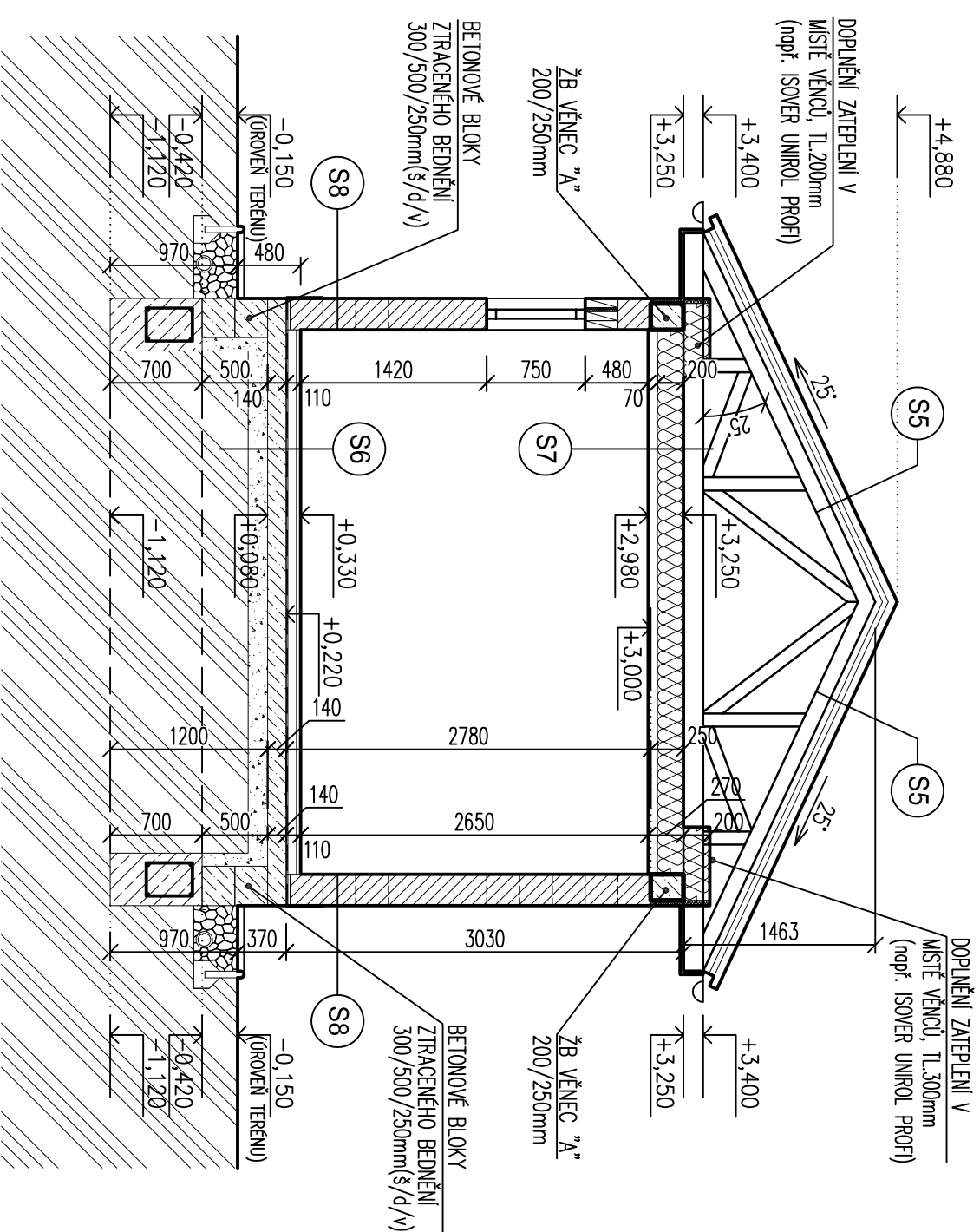

LEGENDA HMOT:

- POROTHERM 24 Profi Dryfix, TL. 240mm
- ZAKLADOVÝ BETON C16/20
- ŽB DESKA + KARI SÍŤ, BETON C16/20
- ŽELEZOBETON, BETON C20/25
- HUTNĚNÝ PODSYP ZE ŠTĚRKODRTI
- ROSTLÝ TERÉN
- TEPELNÁ IZOLACE
- IZOLACE

ŘEZ ŽB VĚNCEM "A"

CELKOVÁ DĚLKA - 39,15 BM

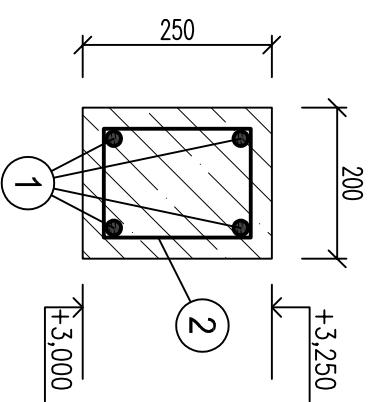

2 TR. ØE6/250-840, 157 ks

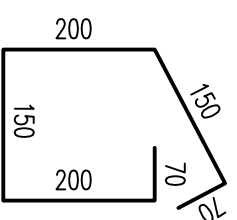

1 4x ØR12, 157 BM

SKLADBY:

- S6 (PODLAHA 1.NP)**
 - KERAMICKÁ DLAŽBA
 - STAVBNÍ TĚL - LEPIČI HMOTA NA DLAŽBU
 - BETONOVÁ MAZANINA
 - PE FÓLIE (např. DEKSEPAR)
 - HDROIZOLACE (např. GLASTEK 40 SPECIAL MINERAL)
 - PENETRAČNÍ NÁTER (např. DEKPRIMER)
 - PODKLADNÍ BETON S KARI SÍŤI Ø 6/150/150
 - HUTNĚNÝ PODSYP ZE ŠTĚRKODRTI (f_{bet}=45MP₀)
 - ROSTLÝ TERÉN (PŘEHUTNĚNÁ ZEMNÍ PŮDA)
- S7 (PODHLÉD)**
 - TEPELNÁ IZOLACE NA PODHLÉDU (např. ISOVER UNIROL PROF)
 - ZAVĚŠENÝ KŘÍŽOVÝ DVOUROVNOVÝ ROŠŤ Z PROFILŮ CD
 - PAROZÁBRANA - JUTAOL N 110 SPECIAL
 - SDK PODHLÉD - 1x SDK DESKY
- S5 (STŘECHA - SKLON 25°)**
 - KRATINA - PÁLENÉ TĚŠKY (např. SAMBA 11)
 - STŘEŠNÍ LAŤE 60x40
 - KONTROLÁTĚ 60x50
 - TONDACH FOL Mono
 - (POUŠTĚNÁ HDROIZOLACE POD KONTROLÁTĚ)
 - KONSTRUKCE KROVU Z DŘEVĚNÝCH VAZNIKŮ (DIMENZE A ROZTEČ DLE VÝROBCE A DODAVATELE VAZNIKŮ)
- S8 (OBVODOVÁ STĚNA)**
 - VNĚJŠÍ AKRYLÁTOVÁ RÝHOVANÁ OMIČKA
 - (STĚRKA S VÝZTUŽÍ) 240 mm
 - KERAMICKÉ TVÁRNICE POROTHERM 24 Profi Dryfix 10 mm
 - VNITŘNÍ OMIČKA

POZNÁMKY:

- ZAKLADOVÁ SPÁRA BUDE PŘÍPADNĚ UPRAVENA DLE SKUTEČNÝCH ZAKLADOVÝCH POMĚRŮ ZJIŠTĚNÝCH PŘI VÝKOPOVÝCH PRÁČÍCH.
- DOPLNĚNÍ ZATEPLENÍ NAD PODHLEDEM BUDE PROVEDENO ROVNĚŽ U VNITŘNÍCH ZDÍ A TO V TL. 200mm
- VÝZTUŽ A TVAR VĚNCŮ (např. ZAKLADOVÝCH KONSTRUKCÍ) NUTNO KOORDINOVAT SE STATICKÝM VÝPOČTEM.
- DIMENZE, MNOŽSTVÍ A ROZTEČ ZAVĚSŮ PODHLÉDU BUDE UPŘESNĚNA DODAVATELEM PODHLÉDU.

TATO DOKUMENTACE JE URČENA POUZE PRO STAVEBNÍ ŘÍZENÍ A NEMŮŽE BÝT POUŽITA JAKO PROVÁDĚCÍ DOKUMENTACE STAVBY!
KÓTOVANO V KOORDINAČNÍCH ROZMĚRECH BEZ POUVRCHOVÝCH ÚPRAV

±0,000 = PODLAHA 1.NP (RODINNÝ DŮM)

VEDOUcí ZAKÁZKY	VYPRACOVAL	ZODPOVĚDNÝ PROJEKTANT	Ing. ALEŠ KANKA PROJEKTOVÁ A INŽENÝRSKÁ ČINNOST VE VÝSTAVĚ ul. Sportovní 47, 696 21 Prušánky ČKAIT 1005700 - Pozemní stavby IČ: 01360329 mob.: 775 292 632, e-mail: kankales@centrum.cz
Ing. Aleš Konkia	Ing. Aleš Konkia	Ing. Aleš Konkia	
INVESTOR:	Ing. Milon Staniek, Ostrovánky č.p. 99, PSČ: 696 31, Ostrovánky	FORMÁT:	2A4
Ing. Gabriela Stanieková, Ostrovánky č.p. 99, PSČ: 696 31, Ostrovánky	DATUM:	06/2021	
MÍSTO STAVBY:	Obec Ostrovánky, k.ú. Ostrovánky 716111, okr. Hodonín, p.č. 107/1	STUPĚŇ DOKUMENTACE:	DOKUMENTACE PRO ÚZEMNÍ SOUHLAS A OHLÁŠENÍ STAVBY
STAVBA:	NOVOSTAVBA HOSPODÁŘSKÉHO STAVENÍ, k.ú. Ostrovánky, p.č. 107/1	ZAKÁZKA ČÍSLO:	Z64/2021
NÁZEV VÝKRESU:	ŘEZ A-A	MĚŘÍTKO:	1:50
		Č. VÝKRESU	D.04