

POHLED VÝCHODNÍ

M 1:100

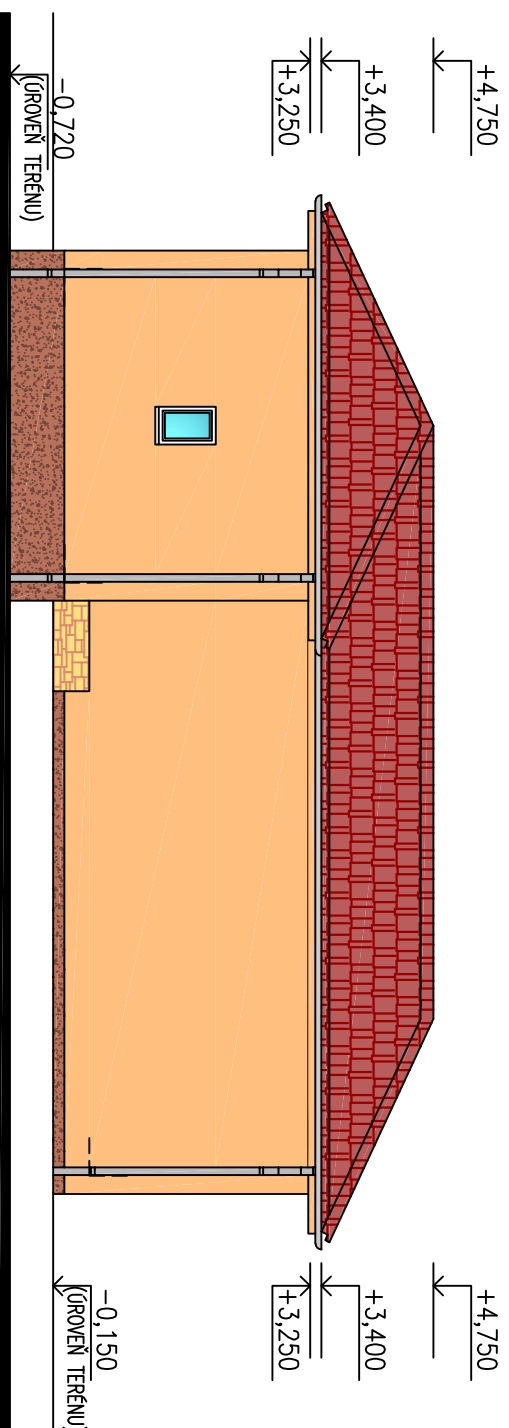

LEGENDA HMOT:

	OBKLAD KAMENNÝ
	DEKORATIVNÍ MOZAIKOVÁ OMÍTKA
	VNĚJŠÍ PROBÁRVĚNÁ FASÁDNÍ OMÍTKA
	DŘEVĚNÉ LAZUROVANÉ PRVKY
	STŘEŠNÍ KRYTINA
	KLEMPŘÍŘ
	PROSKLENĚ KONSTRUKCE

SCHEMA OBJEKTU

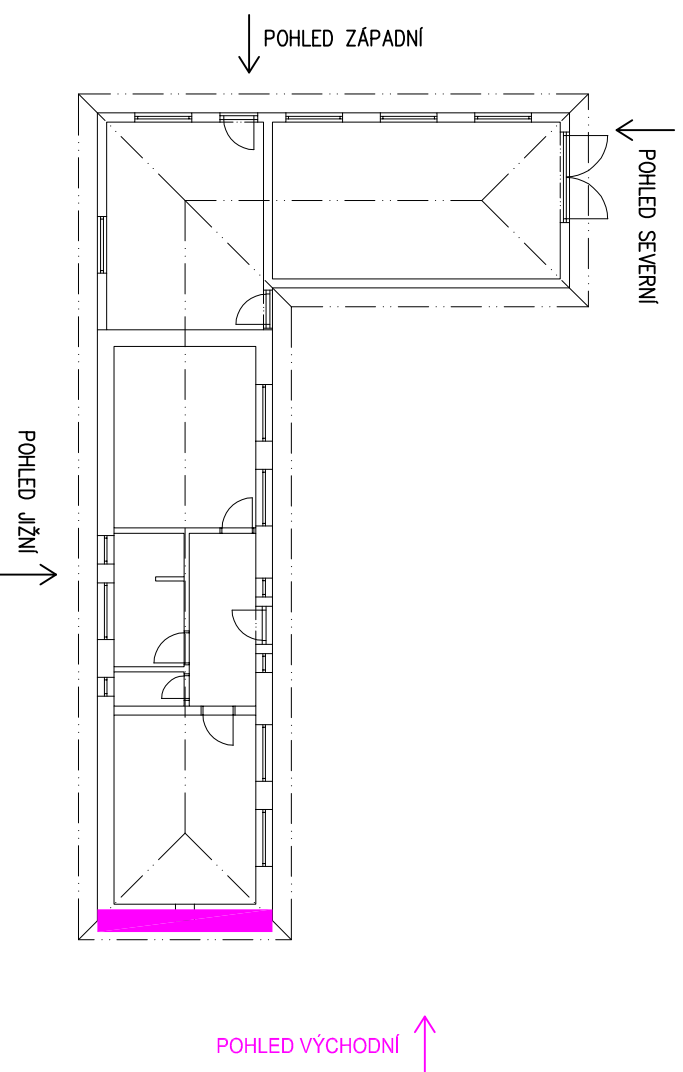

±0,000 = PODLAHA 1.NP (RODINNÝ DŮM)

VEDOUcí ZAKÁZKY	VYPRACOVAL	ZODPOVĚDNÝ PROJEKTANT	Ing. ALEŠ KANKIA PROJEKTOVÁ A INŽENÝRSKÁ ČINNOST VE VÝSTAVĚ ul. Sportovní 47, 696 21 Prušánky ČKAIT 1005700 – Pozemní stavby IČ: 01360329 mob.: 775 292 632, e-mail: kankiaales@centrum.cz
Ing. Aleš Kankia	Ing. Aleš Kankia	Ing. Aleš Kankia	
INVESTOR:	Ing. Milon Staniek, Ostrovánky č.p. 99, PSČ: 696 31, Ostrovánky	FORMAT:	2A44
MÍSTO STAVBY:	Ing. Gabriela Stanieková, Ostrovánky č.p. 99, PSČ: 696 31, Ostrovánky Obec Ostrovánky, k.ú. Ostrovánky 716111, okr. Hodonín, p.č. 107/1	DATUM:	06/2021
STAVBA:	NOVOSTAVBA HOSPODÁŘSKÉHO STAVENÍ, k.ú. Ostrovánky, p.č. 107/1	STUPĚŇ DOKUMENTACE:	DOKUMENTACE PRO ÚZEMNÍ SOUHLAS A OHLÁŠENÍ STAVBY
NÁZEV VÝKRESU:	POHLED VÝCHODNÍ	ZAKÁZKA ČÍSLO:	Z64/2021
		MĚŘÍTKO:	1:100
		Č. VÝKRESU	D.10