

PŮDORYS 1.NP

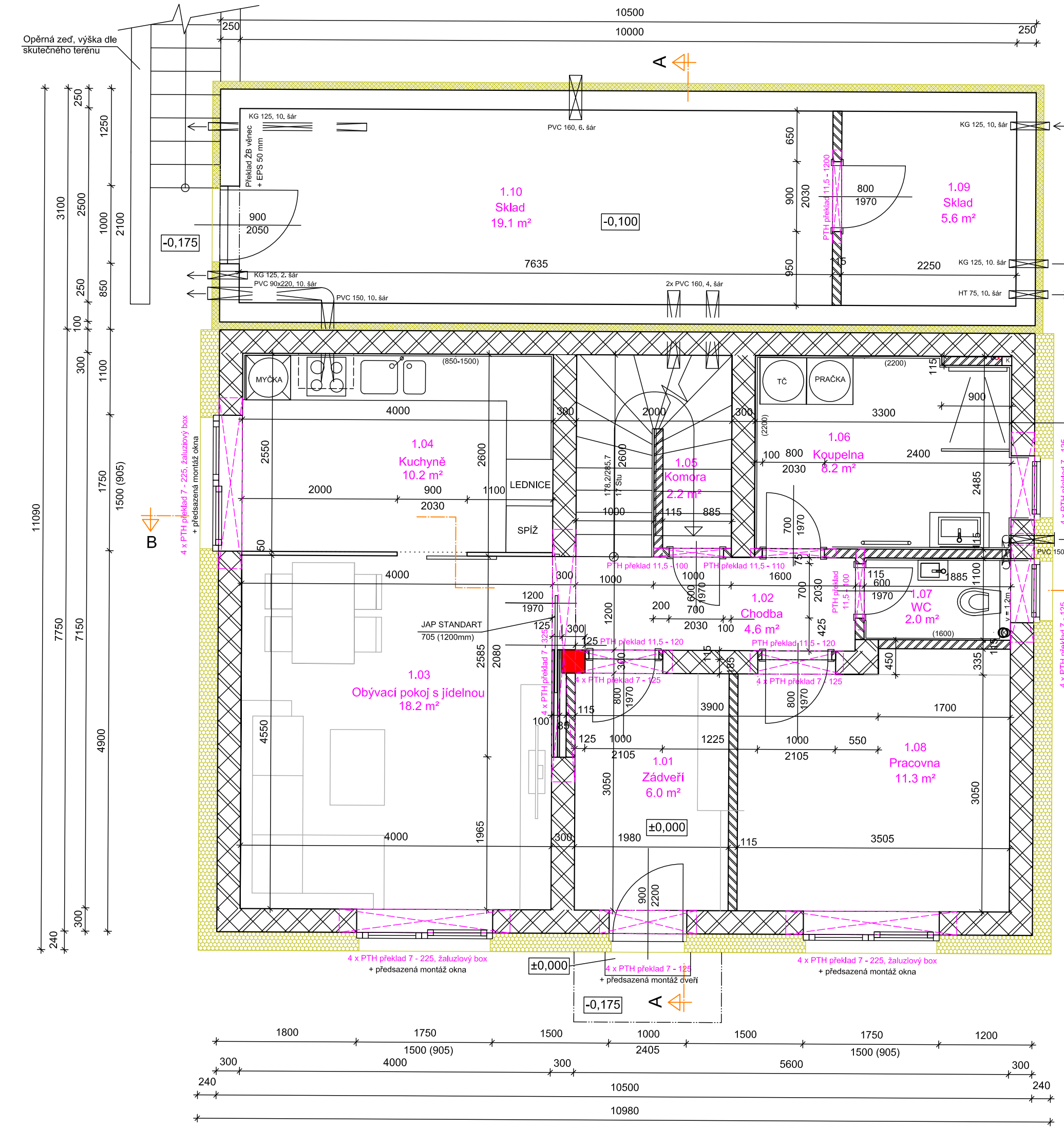

LEGENDA MÍSTNOSTÍ

ČÍSLO	NÁZEV MÍSTNOSTI	PLOCHA	PODLAHA
1.01	Zádvěří	6.0	Keramická dlažba
1.02	Chodba	4.6	Linoleum
1.03	Obyvací pokoj s jídelnou	18.2	Linoleum
1.04	Kuchyně	10.2	Linoleum
1.05	Komora	2.2	Keramická dlažba
1.06	Koupelna	8.1	Keramická dlažba
1.07	WC	2.0	Keramická dlažba
1.08	Pracovna	11.3	Linoleum
1.09	Sklad	5.6	Beton, mazanina
1.10	Sklad	19.1	Beton, mazanina

PLOCHA MÍSTNOSTI CELKEM: 87.3 m²
ZASTAVĚNÁ PLOCHA RD: 120.2 m²

LEGENDA MATERIÁLŮ:

- Broušené cihelné bloky Porotherm 30 Profi tl. 300 mm
- Broušené cihelné bloky Porotherm 11.5 Profi tl. 115 mm
- Bedniční dílce tl. 300x300x330mm prolévané betonem + Jákli 60x60x2
- Bedniční dílce tl. 250 mm prolévané betonem
- (2200) Keramický obklad
- EPS fasádní desky tl. 240 mm
- Perimetrické / XPS izolační desky tl. 100 mm

POZNÁMKA:

- Provedením drážek ve zdivu pro umístění instalací nesmí dojít k narušení statické funkce zdiva.
- Před prováděním zateplení se z vnější zařofou spáry zdiva.
- Veškeré míry zodpovědně kontrolovat na stavbě, důležité je lícování a návaznost konstrukcí.
- Při provádění stavby je nutné dodržovat platné normy ČSN a technologické postupy jednotlivých výrobců.
- Tato dokumentace je řešena v rozsahu pro stavební povolení/ohlášení stavby (nejedná se o prováděcí dokumentaci).

KRESLIL Zdeněk Jandík
PROJEKTANT Ing. arch. Petra Šmolíková
INVESTOR SJM Ing. Petr Procházka a Ing. Marcela Procházková
U Spilky 90, Střed, 337 01 Rokycany

tel.: + 420 733 358 414
IČ: 71576355
www.pzprojekt.cz
ING. ARCH. PETRA ŠMOLÍKOVÁ

AKCE
Novostavba rodinného domu
na p.č. 1659/4 v k.ú. Rokycany

ZAKÁZKA 200/2018 ČÍSLO PARÉ
DATUM 08/2018
MĚŘÍTKO 1:50

VÝKRES
Půdorys 1.NP

D.1.1
102

ARCHITEKTORNICKO-STAVEBNÍ ŘEŠENÍ

PŮDORYS PODKROVÍ

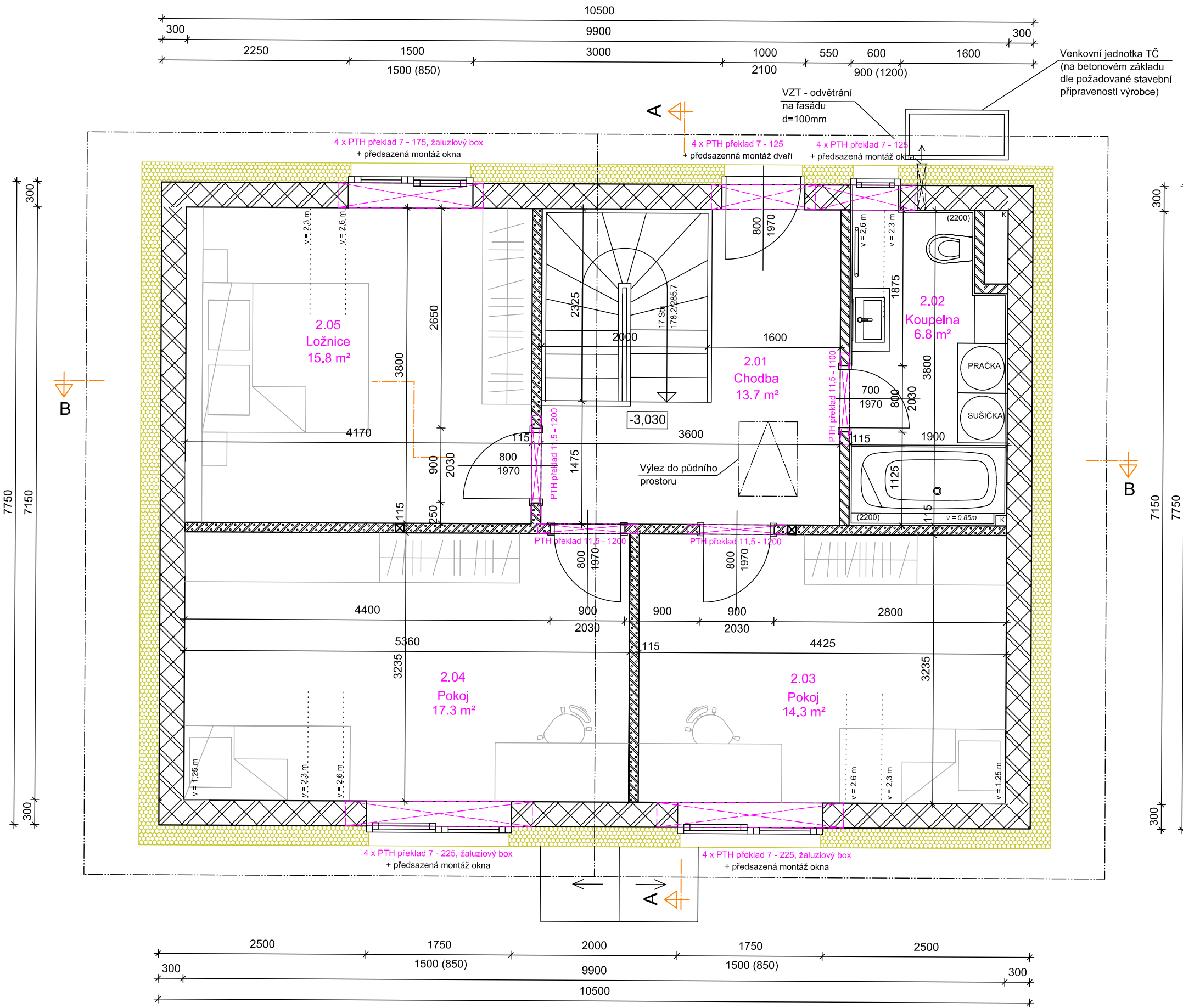

LEGENDA MÍSTNOSTÍ

ČÍSLO	NÁZEV MÍSTNOSTI	PLOCHA	PODLAHA
2.01	Chodba	13.7	Ker. dlažba/linoleum
2.02	Koupelna	6.8	Keramická dlažba
2.03	Pokoj	14.3	Linoleum
2.04	Pokoj	17.3	Linoleum
2.05	Ložnice	15.8	Linoleum

PLOCHA MÍSTNOSTI CELKEM: 67.9 m²

LEGENDA MATERIÁLŮ:

- Broušené cihelné bloky Porotherm 30 Profi tl. 300 mm
- Broušené cihelné bloky Porotherm 11.5 AKU Profi tl. 115 mm
- Broušené cihelné akustické bloky Porotherm 11.5 AKU Profi tl. 115 mm
- (2200) Keramický obklad
- EPS fasádní desky tl. 240 mm

POZNÁMKA:

- Provedením drážek ve zdivu pro umístění instalací nesmí dojít k narušení statické funkce zdiva.
- Před prováděním zateplení se z vnější zařofou spáry zdiva.
- Překlady jsou typové dle výrobce zdiva.
- Veškeré míry zodpovědně kontrolovat na stavbě, důležité je lícování a návaznost konstrukcí.
- Při provádění stavby je nutné dodržovat platné normy ČSN a technologické postupy jednotlivých výrobců.
- Tato dokumentace je řešena v rozsahu pro stavební povolení/ohlášení stavby (nejedná se o prováděcí dokumentaci).

KRESLIL Zdeněk Jandík
PROJEKTANT Ing. arch. Petra Šmolíková
INVESTOR SJM Ing. Petr Procházka a Ing. Marcela Procházková
U Spilky 90, Střed, 337 01 Rokycany

tel.: + 420 733 358 414
IČ: 71576355
www.pzprojekt.cz
ING. ARCH. PETRA ŠMOLÍKOVÁ

AKCE
Novostavba rodinného domu
na p.č. 1659/4 v k.ú. Rokycany

ZAKÁZKA 200/2018 ČÍSLO PARÉ
DATUM 08/2018
MĚŘÍTKO 1:50

VÝKRES
Půdorys podkroví

D.1.1
104

ARCHITEKTORNICKO-STAVEBNÍ ŘEŠENÍ