

Půdorys podkroví návrh M 1:50

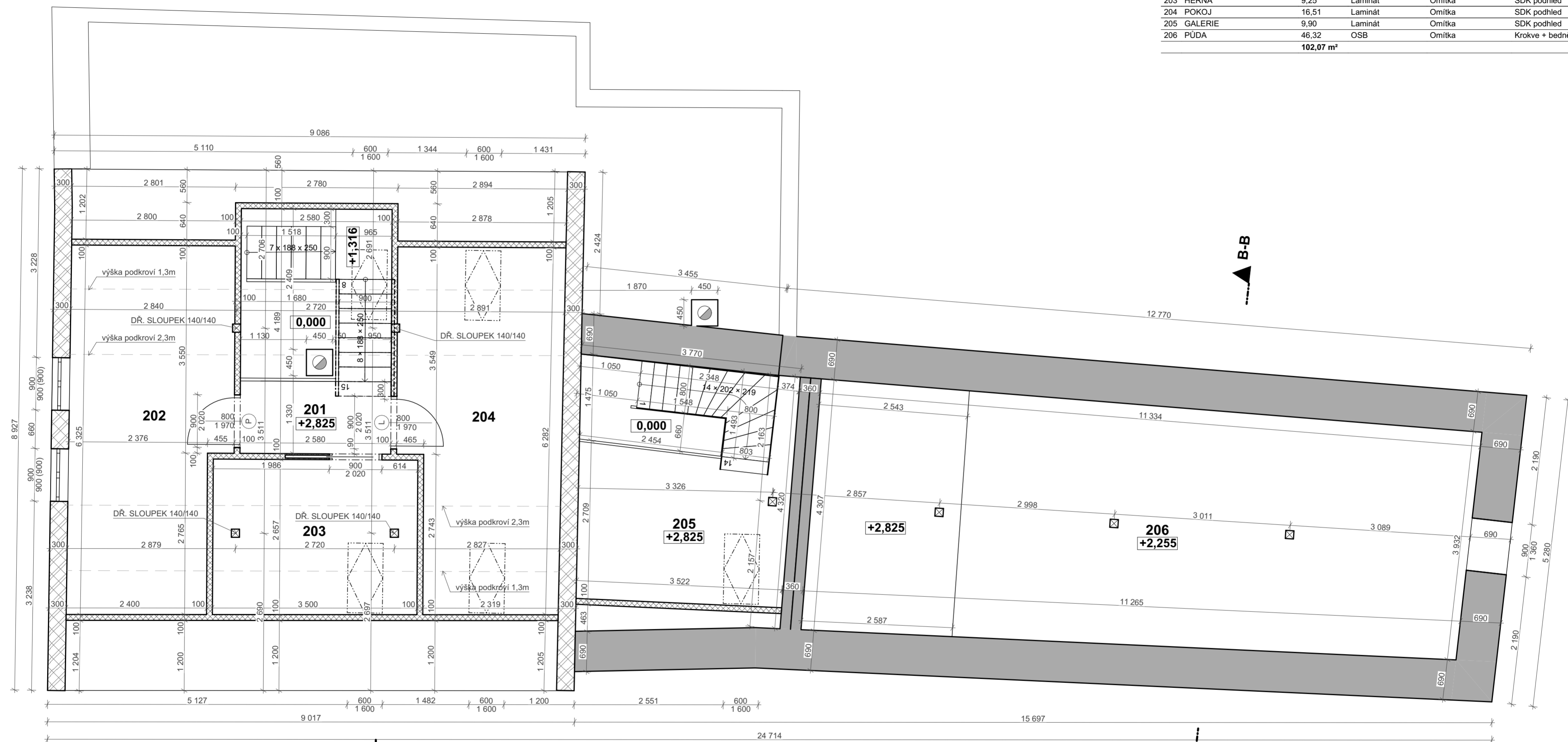

Č.	Název místnosti	Plocha (m2)	Nášlapná vrstva	Povrchová úprava zdi	Povrchová úprava stropu
201	CHODBA	3,20	Laminát	Omítka	SDK podhled
202	POKOJ	16,90	Laminát	Omítka	SDK podhled
203	HERNA	9,25	Laminát	Omítka	SDK podhled
204	POKOJ	16,51	Laminát	Omítka	SDK podhled
205	GALERIE	9,90	Laminát	Omítka	SDK podhled
206	PŮDA	46,32	OSB	Omítka	Krokve + bednění
		102,07 m²			

LEGENDA

- PŮVODNÍ ZDIVO / CPP
- CIHLA PLNÁ PÁLENÁ
- YTONG MULTIPOR TL. 240mm
- TEPelná IZOLACE
- TEPelná IZOLACE / XPS
- POROTHERM 30 T PROFIL TL. 300mm
- POROBETONOVÁ TVÁRNICE TL. 100mm



INVESTOR : L&K RENT RESORTS s.r.o. | ÚDOLÍ 13
580 01 HORNÍ KRUPÁ

MÍSTO STAVBY : LANČOV | KAT. ÚZEMÍ LANČOV
I PARC. ČÍSLO ST. 38/1

**STAVEBNÍ ÚPRAVY, NÁSTAVBA A PŘÍSTAVBA
RODINNÉHO DOMU Č.P. 28 LANČOV**

STUPEŇ : SPOLEČNÉ POVOLENÍ DATUM : 04/2023

ARCHITEKTI : MILAN STEJSKAL | MICHAELA VOTAVOVÁ

ZODPOVĚDNÝ ARCHITEKT : MILAN STEJSKAL

Půdorys podkroví návrh 1:50 Č.V. D.1.1.7



Pohledy návrh M 1:150

VÝCHODNÍ

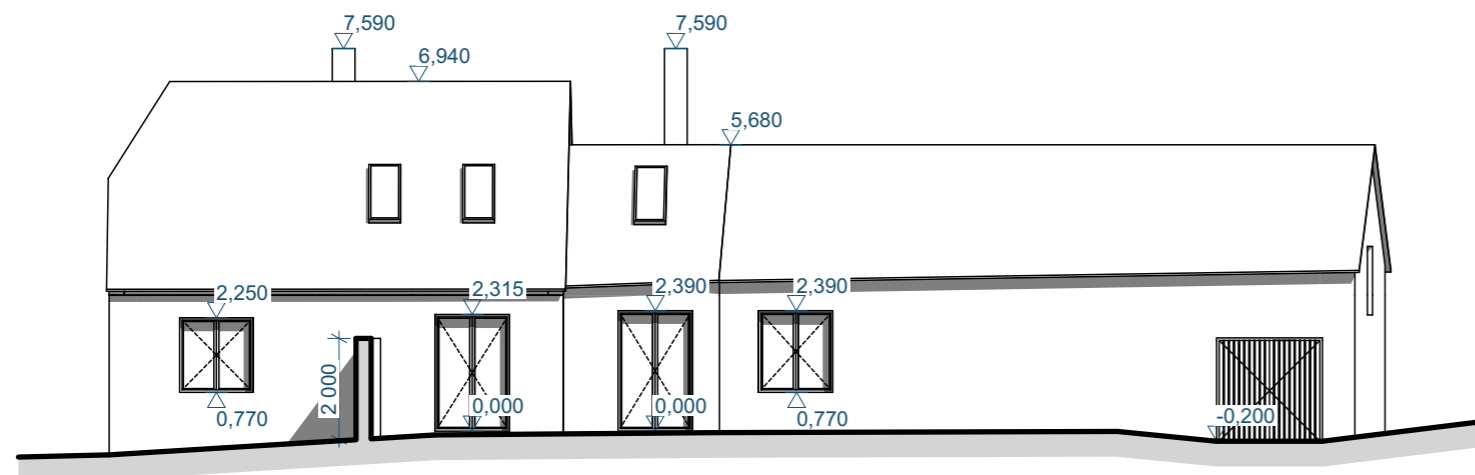

SEVERNÍ

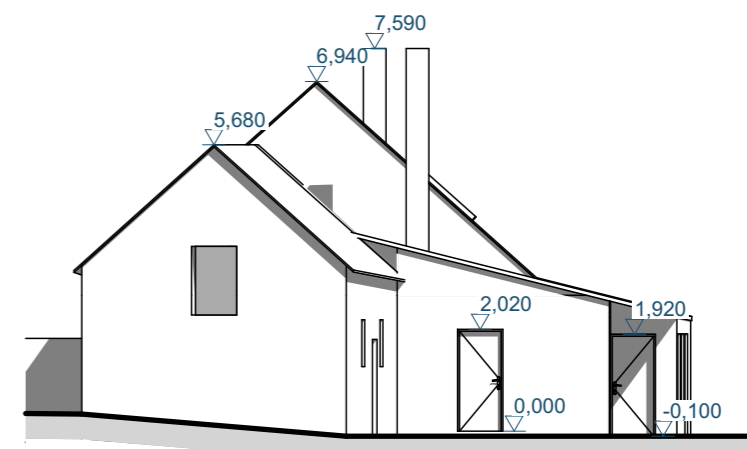

JIŽNÍ

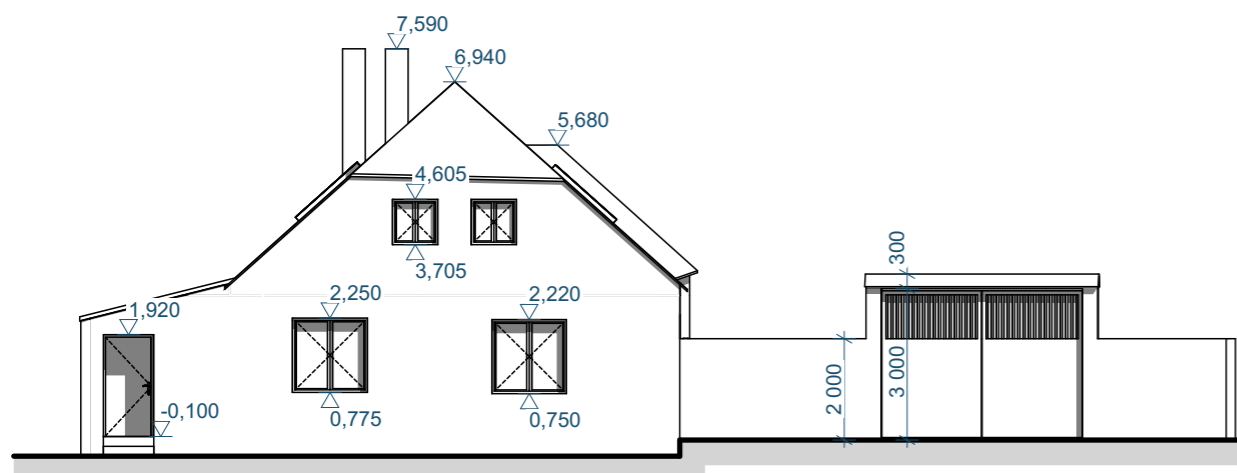

ZÁPADNÍ

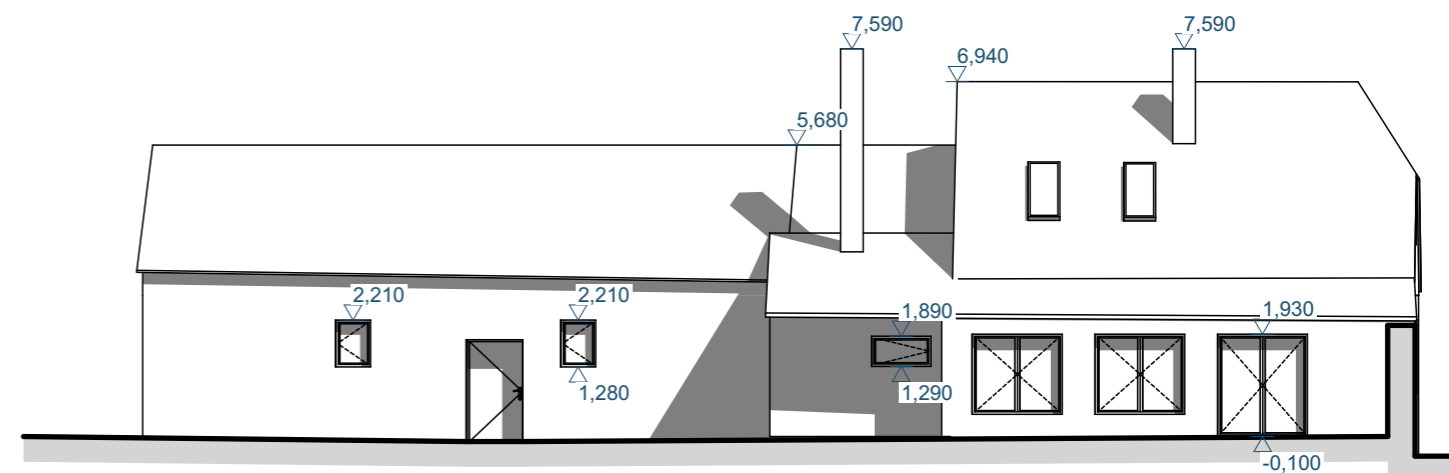

O2

ARCHITEKTONICKÁ KANCELÁŘ

INVESTOR : L&K RENT RESORTS s.r.o. | ÚDOLÍ 13
580 01 HORNÍ KRUPÁ

MÍSTO STAVBY : LANČOV | KAT. ÚZEMÍ LANČOV
| PARC. ČÍSLO ST. 38/1

**STAVEBNÍ ÚPRAVY, NÁSTAVBA A PŘÍSTAVBA
RODINNÉHO DOMU Č.P. 28 LANČOV**

STUPEŇ : SPOLEČNÉ POVOLENÍ DATUM : 04/2023

ARCHITEKTI : MILAN STEJSKAL | MICHAELA VOTAVOVÁ

ZODPOVĚDNÝ ARCHITEKT : MILAN STEJSKAL

Pohledy návrh

1:150

Č.V.

D.1.1.8

Řez A-A návrh M 1:50

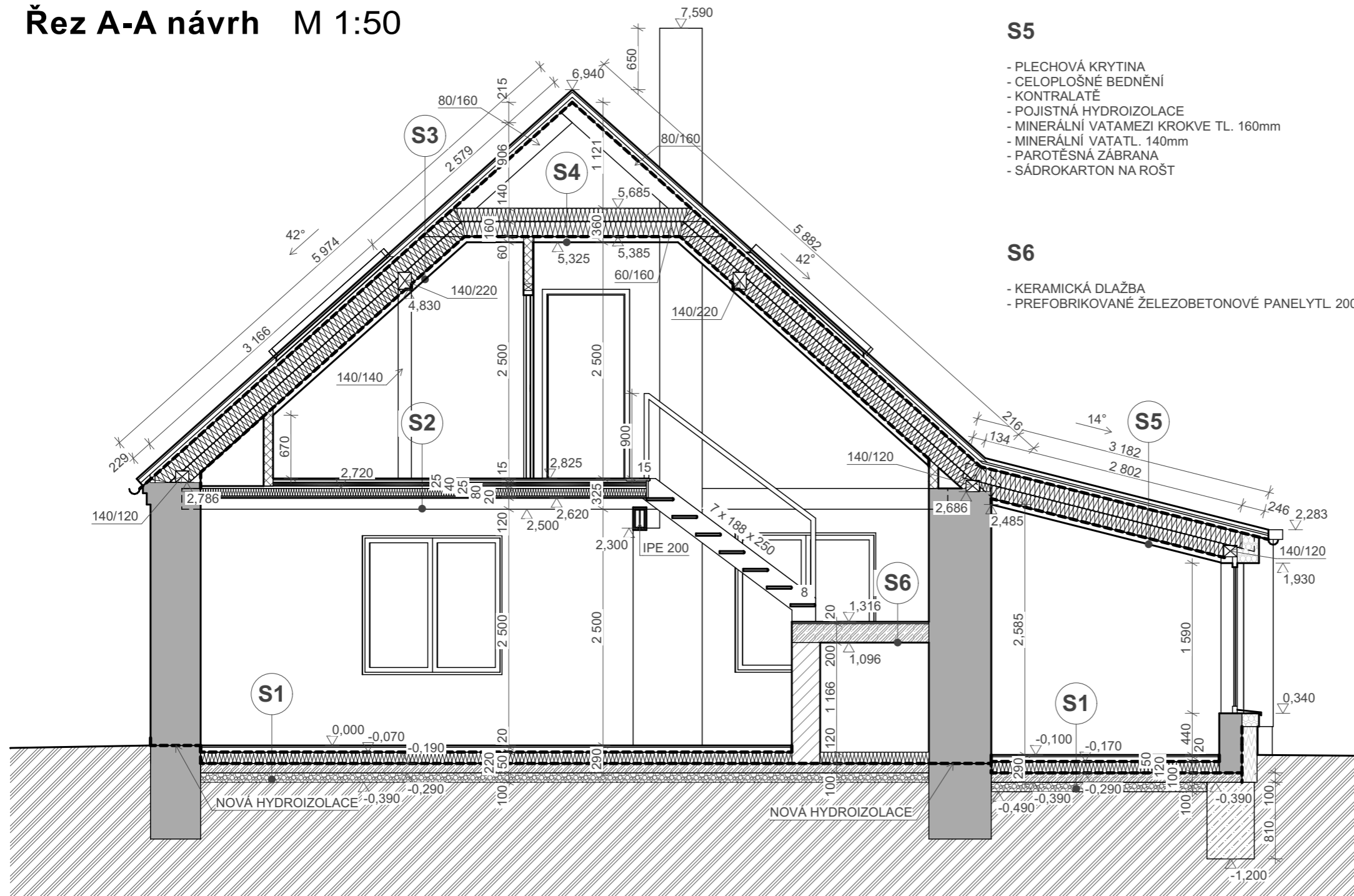

S5

- PLECHOVÁ KRYTINA
- CELOPLOŠNÉ BEDNĚNÍ
- KONTRALATĚ
- POJISTNÁ HYDROIZOLACE
- MINERÁLNÍ VATAMEZI KROKVE TL. 160mm
- MINERÁLNÍ VATATL. 140mm
- PAROTĚSNÁ ZÁBRANA
- SÁDROKARTON NA ROŠT

S6

- KERAMICKÁ DLAŽBA
- PREFABRIKOVANÉ ŽELEZOBETONOVÉ PANELE TL. 200mm

LEGENDA

	PŮVODNÍ ZDIVO / CPP
	CIHLA PLNÁ PÁLENÁ
	YTONG MULTIPOR TL. 240mm
	TEPELNÁ IZOLACE
	TEPELNÁ IZOLACE / XPS
	POROTHERM 30 T PROFI TL. 300mm
	POROBETONOVÁ TVÁRNICE TL. 100mm
	ŽELEZOBETON
	BETON PROSTÝ
	ŠTĚRKODRŤ
	ZEMINA PŮVODNÍ

S1

- KERAMICKÁ DLAŽBA
- BETONOVÁ MAZANINA TL. 50mm
- SEPARACE
- PODLAHOVÝ POLYSTYREN TL. 120mm
- HYDROIZOLACE
- ŽELEZOBETONOVÁ DESKA TL. 100mm
- PŮVODNÍ ZEMINA
- ŠTĚRKODRŤ

S2

- NÁŠLAPNÁ VRSTVA + AKUSTICKÁ IZOLACE TL. 15mm
- ROZNÁŠECÍ SÁDROVLÁKNITÁ DESKA TL. 25mm (NAPŘ. FERMACELL 2E22)
- AKUSTICKÁ KROČEJOVÁ IZOLACE 2 x 20mm (NAPŘ. STEICO BASE)
- NOSNÁ DESKA OSB TL. 25mm (OSB 3 P+D)
- DŘEVĚNÉ NOSNÉ TRÁMY 140/220mm
- AKUSTICKÁ POHLTIVÁ IZOLACE TL. 80mm MEZI TRÁMY
- DŘEVĚNÉ PODBITÍ TL. 20mm MEZI TRÁMY

S3

- BOBROVKA
- LATĚ
- KONTRALATĚ
- POJISTNÁ HYDROIZOLACE
- MINERÁLNÍ VATAMEZI KROKVE TL. 160mm
- MINERÁLNÍ VATATL. 140mm
- PAROTĚSNÁ ZÁBRANA
- SÁDROKARTON NA ROŠT

S4

- MINERÁLNÍ VATATL. 140mm
- MINERÁLNÍ VATAMEZI KLEŠTINY TL. 160mm
- PAROTĚSNÁ ZÁBRANA
- SÁDROKARTON NA ROŠT

INVESTOR : L&K RENT RESORTS s.r.o. | ÚDOLÍ 13
580 01 HORNÍ KRUPÁ
MÍSTO STAVBY : LANČOV | KAT. ÚZEMÍ LANČOV
I PARC. ČÍSLO ST. 38/1

STAVEBNÍ ÚPRAVY, NÁSTAVBA A PŘÍSTAVBA
RODINNÉHO DOMU Č.P. 28 LANČOV

STUPEŇ : SPOLEČNÉ POVOLENÍ DATUM : 04/2023

ARCHITEKTI : MILAN STEJSKAL | MICHAELA VOTAVOVÁ

ZODPOVĚDNÝ ARCHITEKT : MILAN STEJSKAL

Řez A-A návrh



1:50

Č.V.

D.1.1.9

Řez B-B návrh M 1:50

LEGENDA

	PŮVODNÍ ZDIVO / CPP
	ŠTĚRKODRŤ
	ZEMINA PŮVODNÍ

S7

- BETONOVÁ DLAŽBA TL. 60mm
- LOŽNÁ VRSTVA TL. 40mm
- ŠTĚRKODRŤ TL. 200mm

S8

- BOBROVKA
- LATĚ
- KONTRALATĚ
- POJISTNÁ HYDROIZOLACE
- KROKVE 80/160mm

S9

- FOŠNY P+D TL. 50mm
- DŘEVĚNÉ NOSNÉ TRÁMY 140/200mm

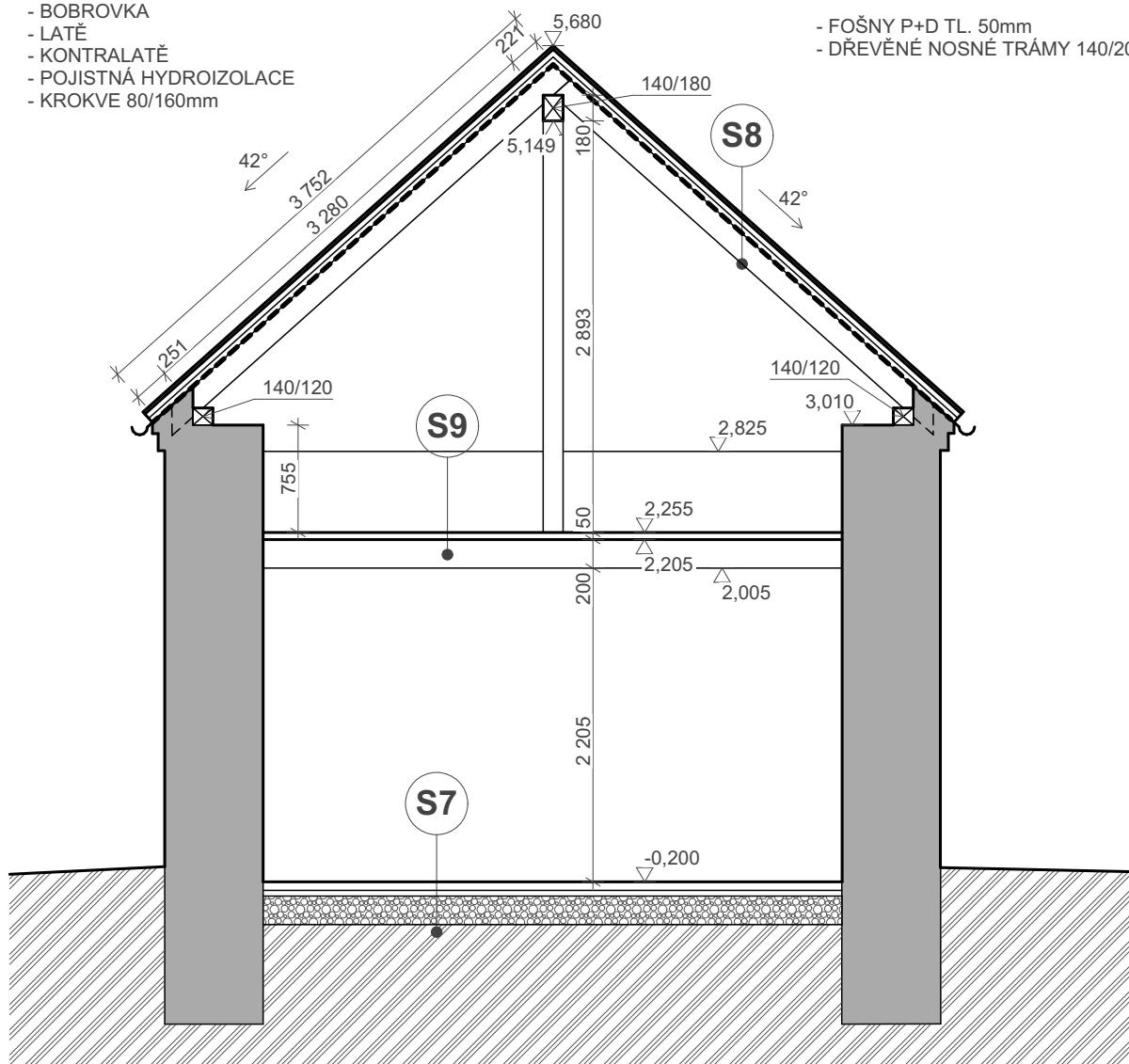

O2

ARCHITEKTONICKÁ KANCELÁŘ

INVESTOR : L&K RENT RESORTS s.r.o. | ÚDOLÍ 13
580 01 HORNÍ KRUPÁ

MÍSTO STAVBY : LANČOV | KAT. ÚZEMÍ LANČOV
| PARC. ČÍSLO ST. 38/1

**STAVEBNÍ ÚPRAVY, NÁSTAVBA A PŘÍSTAVBA
RODINNÉHO DOMU Č.P. 28 LANČOV**

STUPEŇ : SPOLEČNÉ POVOLENÍ DATUM : 04/2023

ARCHITEKTI : MILAN STEJSKAL | MICHAELA VOTAVOVÁ

ZODPOVĚDNÝ ARCHITEKT : MILAN STEJSKAL

Řez B-B návrh

1:50

Č.V.

D.1.1.10

Výkres krovu M 1:50

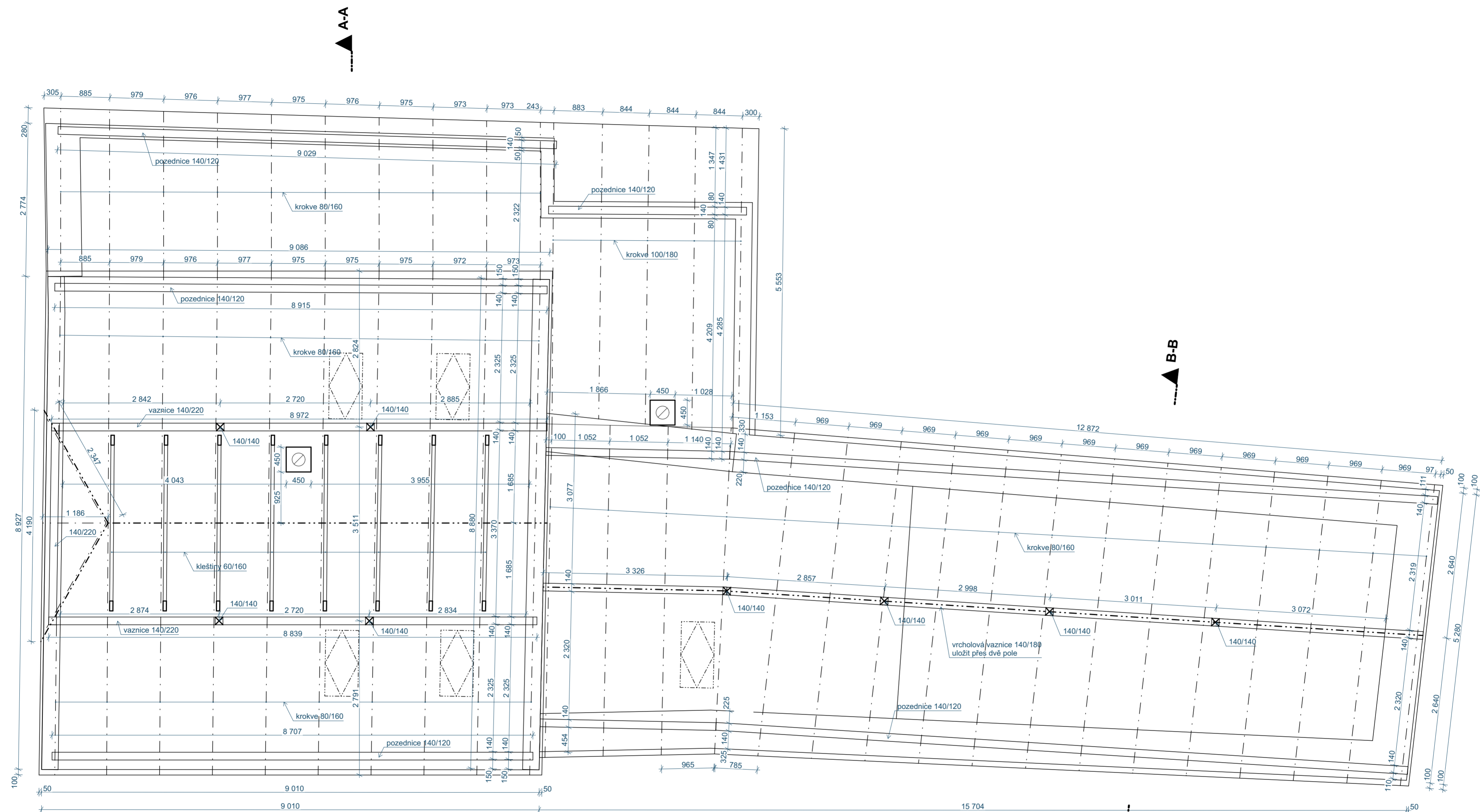

INVESTOR : L&K RENT RESORTS s.r.o. | ÚDOLÍ 13
580 01 HORNÍ KRUPÁ
MÍSTO STAVBY : LANČOV | KAT. ÚZEMÍ LANČOV
I PARC. ČÍSLO ST. 38/1

**STAVEBNÍ ÚPRAVY, NÁSTAVBA A PŘÍSTAVBA
RODINNÉHO DOMU Č.P. 28 LANČOV**

STUPEŇ : SPOLEČNÉ POVOLENÍ DATUM : 04/2023
ARCHITEKTI : MILAN STEJSKAL | MICHAELA VOTAVOVÁ
ZODPOVĚDNÝ ARCHITEKT : MILAN STEJSKAL

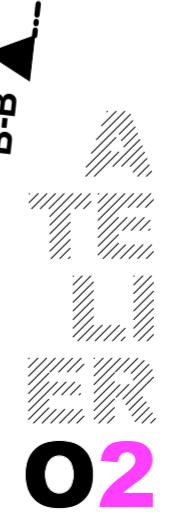

Výkres stropů nap 1.NP M 1:50

A-A

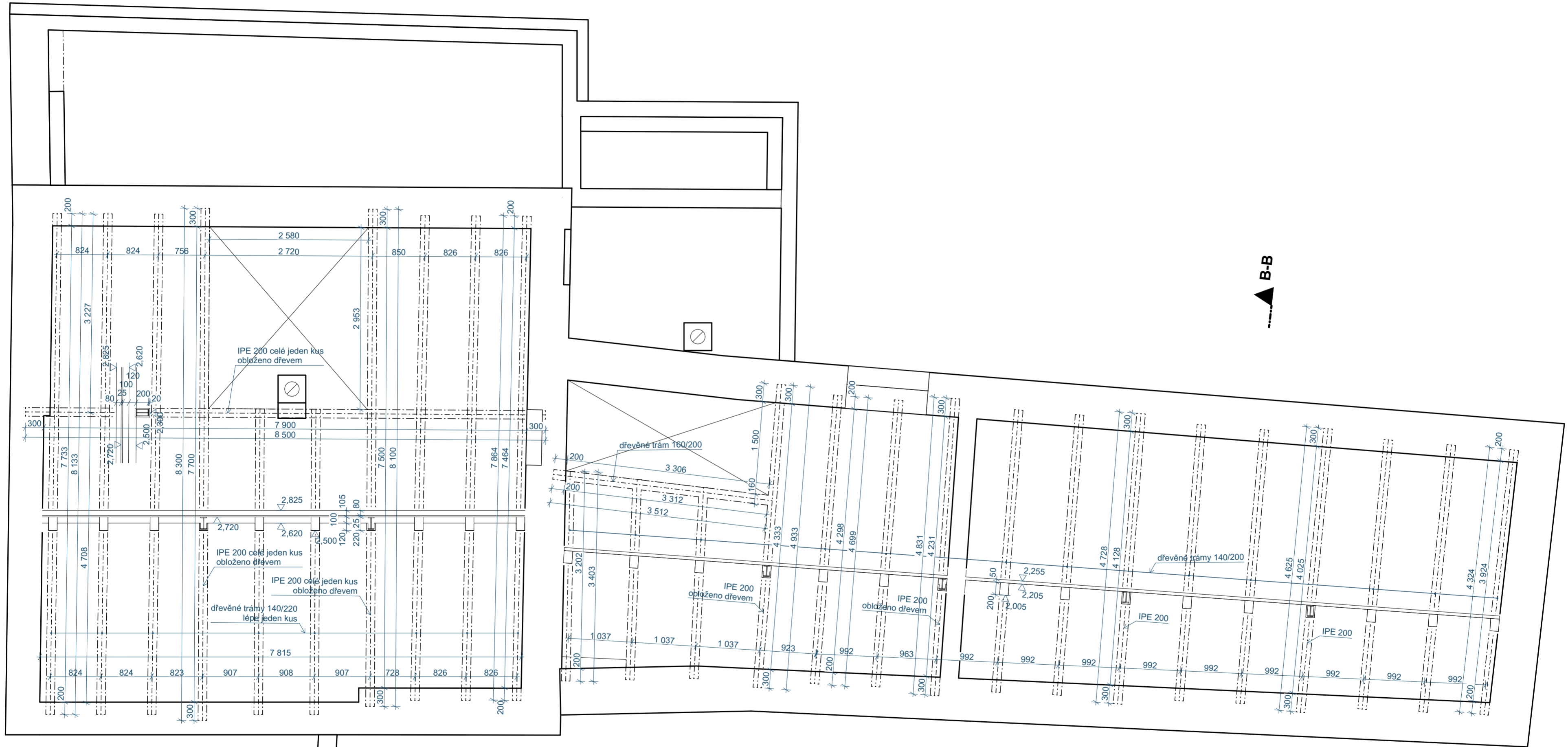

B-B

A-A

B-B

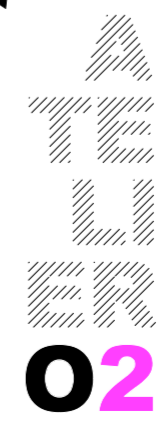

INVESTOR : L&K RENT RESORTS s.r.o. | ÚDOLÍ 13
580 01 HORNÍ KRUPÁ
MÍSTO STAVBY : LANČOV | KAT. ÚZEMÍ LANČOV
| PARC. ČÍSLO ST. 38/1

STAVEBNÍ ÚPRAVY, NÁSTAVBA A PŘÍSTAVBA
RODINNÉHO DOMU Č.P. 28 LANČOV

STUPEŇ : SPOLEČNÉ POVOLENÍ DATUM : 04/2023

ARCHITEKTI : MILAN STEJSKAL | MICHAELA VOTAVOVÁ

ZODPOVĚDNÝ ARCHITEKT : MILAN STEJSKAL

Výkres stropů nap 1.NP

1:50

Č.V.

D.1.2.2

