

ŘEZ B1-B1

M 1:50

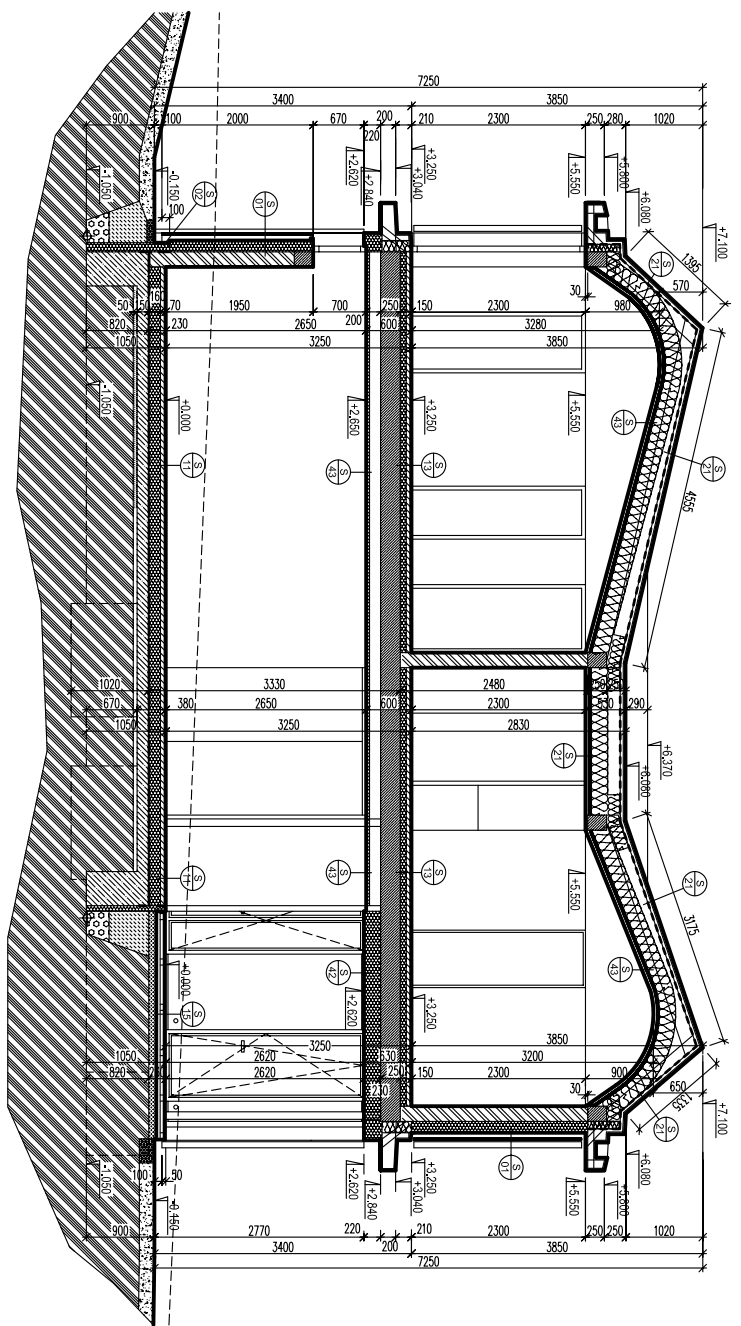

- LEGENDA MATERIÁLŮ :**
- ŽIVO Z KERAMICKÝCH TĚLŮK P-0, PR. SYSTÉM HEUZ NA MFC
 - BETON PROSTÝ ZMLADÍ C20/25 RESP. BETONOVÁ MAZANINA : BETON C20/25 S VYTUŽNOU SÍŤ KÁRÍ (VZ. SKLADBY K0)
 - MONOLITICKÝ ŽELEZOBETON : BETON C20/25, OCEL ŘÍDŮ S25 - SPODŠTĚ, NÁČEC MONOLITICKÝ ŽELEZOBETON : BETON C20/27, OCEL B500 B - ŽELEZOBETONOVÁ DESKA
 - LITÝ GEMBOVÝ PŮDĚR (PR. GEMBOV)
 - TĚPĚLNÁ ZNAMOVÁ TĚLÁČE : DESKY EPS, M35 (VZ. SKLADBY K0)
 - TĚPĚLNÁ ZNAMOVÁ TĚLÁČE (DESKY Z IMMERBULI P-31) - VZ. SKLADBY KONSTRUKO)
 - HODKODLAČE, SEPARAČNÍ VĚSTVY A PŘOZDĚBY (VZ. SKLADBY K0)
 - PROFILY NOSNÉ OCELOVÉ KONSTRUKCE
 - LEHKA MONTOVANÁ SÍŤ KONSTRUKCE (VZ. SKLADBY K0)
 - PŮVODNÍ ZEMINA (ROSTLÝ TERÉN)
 - ZEMINA - HŘÍDELVÝ NÁSP
 - PÍSKOVÝ PŮDŠP
 - OKAPOVÝ ODVODŇEK - RÍČNÍ BĚLÁČKY
 - ŠTĚNKOVÝ ŽSVP
 - ZPĚVNĚNÁ PLOCHA (BETONOVÁ ZNAMOVÁ DLŽBA)
 - VĚSTVĚNÍ VĚSTVA

SPECIFIKACE :

- SKLADBY KONSTRUKCI (VZ. PŘÍLOHA P0)
- TLOUŠŤKY KONSTRUKCI - KOTOVANÝ SKLADBEINĚ :**
 - ŽDĚNĚ KČE Z DĚROVANÝCH TĚLŮK, PR. HEUZ 8 : 100 mm
 - ŽDĚNĚ KČE Z DĚROVANÝCH TĚLŮK, PR. HEUZ 14 : 150 mm
 - ŽDĚNĚ KČE Z DĚROVANÝCH TĚLŮK, PR. HEUZ 20 : 200 mm
- POZNÁMKA:**
 - PŘEKLADY V NENOSNÝCH DĚLÍCH ŠTĚNOK - KERAMICKÉ PŘAHDKOVANĚ - PR. SYSTÉM HEUZ (TP A DĚKY DLE TECHNICKÝCH LISTŮ)
 - PŘEKLADY V NOSNÝCH ŠTĚNOK - ŽE MONOLITICKÉ PŘEKLADY (SOULIŠŤ ŽE STROPNÍ DESKY RESP. ŽE VĚNČ)

VŠAKOVÝ SYSTÉM : BpV, SOLÁRNÍKOVÝ SYSTÉM : SUTSK
 1 0,000 = 280,750 m/m BpV

PROJEKTANT:	Ing. Vojtěch Hráček	AUTOR PROJEKTU :	Ing. Vojtěch Hráček
PROJEKT :	NOVOSTAVBA RODINNÉHO DOMU	OPROJEKTOVÝ PROJEKTANT :	Ing. Miroslav Anđel
INVESTOR :	Martina Kratochvílová	VYPRACOVAL :	Ing. Miroslav Anđel
ADRESA :	ul. Spriová, parc.č. 1729 / 204, k.ú. Dobruška, Praha 8		
ČÁST PRŮ :	F 1.1. ARCHITECTONICKÉ A SVIŽOVÉ TECHNICKÉ ŘEŠENÍ	STUPEŇ PRŮ :	DOKUMENTACE PRO STAVĚNÍ (NÁZEV)
OBŠAH :	ŘEZ B1-B1	DATAK :	04/2012
VEŠTĚNÍ :	1:50	ČÍSLO VEŠTĚNÍ :	09