

Pohled - jižní

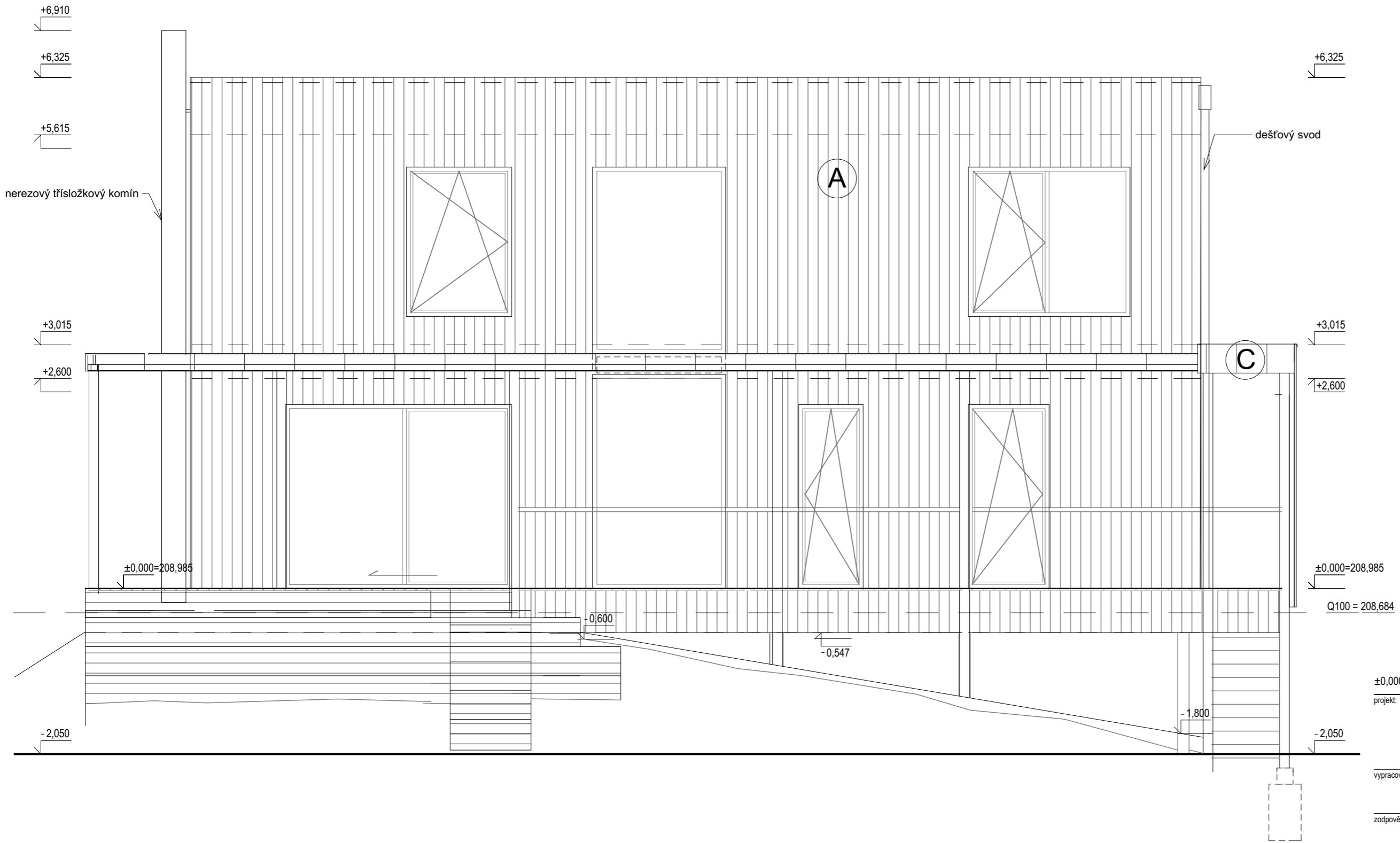

LEGENDA MATERIÁLŮ

- (A)** modřínový obklad
- (B)** systém. omítka
- (C)** TIZU oplechování
- (D)** pozink. ocel
- (E)** dřevěné kce

±0,000=208,985
 projekt: _____
 autorizace: _____
 vypracoval: _____
 Ing. arch. Lukáš Křovák
 zodpovědný projektant: _____
 Ing. arch. Josef Tlustý
 akce: **NOVOSTAVBA RD ŘEVNICE**
 místo: k.ú. Řevnice
 pozemek parc.č. 3451/8
 investor: Vojtěch Geryk, Eliška Jordánová
 stupeň: DUR- Změna stavby před dokončením
 část: D1 Architektonicko stavební řešení datum: 5_2018
 obsah výkresu: POHLED - jižní měřítko: 1:50
 číslo: _____ paré: _____