

Pohled - západní

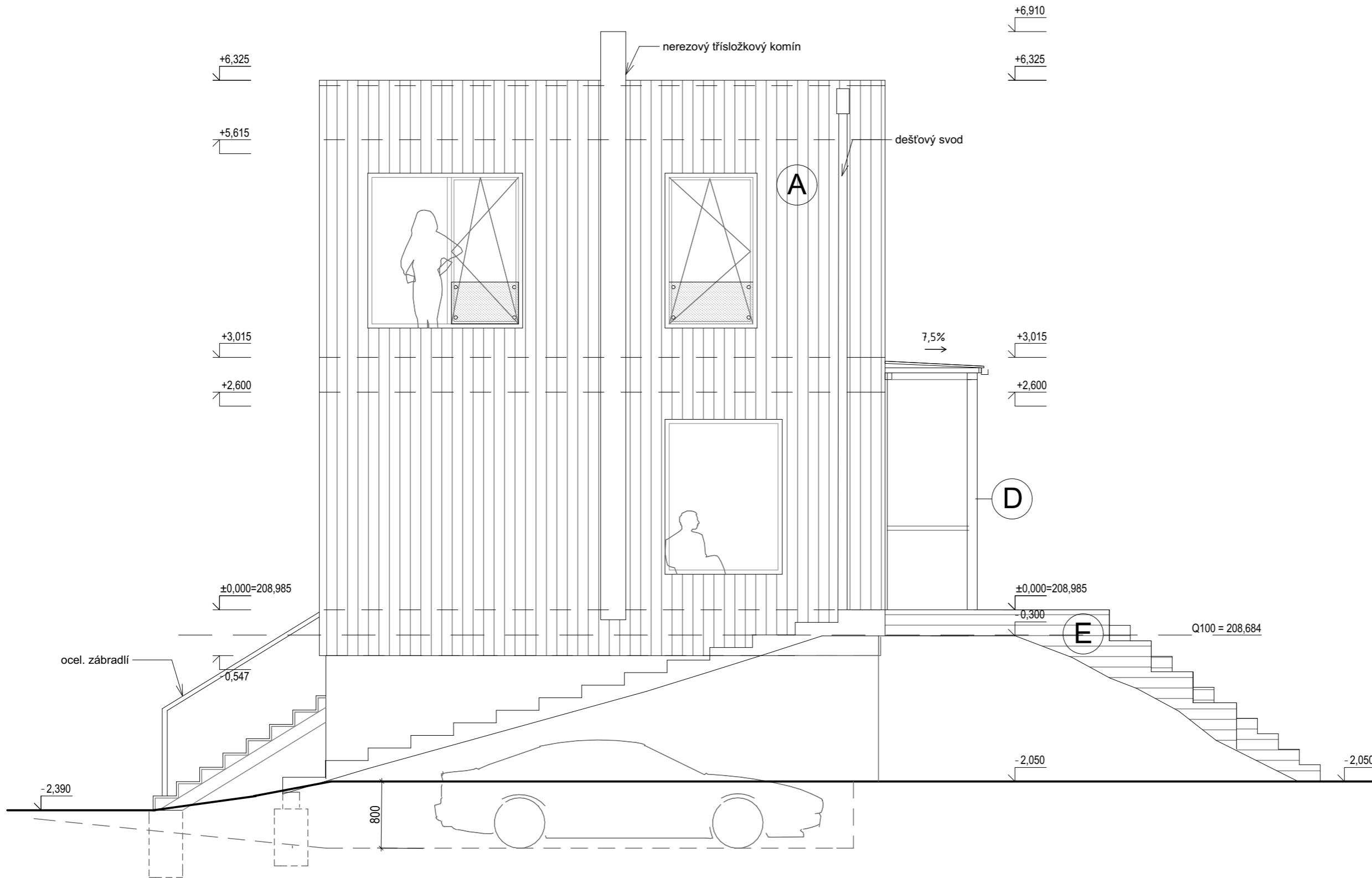

LEGENDA MATERIÁLŮ

- (A) modřínový obklad
- (B) systém. omítka
- (C) TIZU oplechování
- (D) pozink. ocel
- (E) dřevěné kce

±0,000=208,985

projekt: _____ autorizace: _____

vypracoval: _____
Ing. arch. Lukáš Křovák

zodpovědný projektant: _____
Ing. arch. Josef Tlustý

akce: **NOVOSTAVBA RD ŘEVNICE**

místo: k.ú. Řevnice
pozemek parc.č. 3451/8

investor: Vojtěch Geryk, Eliška Jordánová

stupeň: DUR- Změna stavby před dokončením

část: D1 Architektonicko stavební řešení datum: 5_2018

obsah výkresu: POHLED - západní měřítko: 1:50

číslo: _____ paré: _____