DETAIL ZALOŽENÍ ZDIVA A SOKLU GARÁŽE
M 1:10

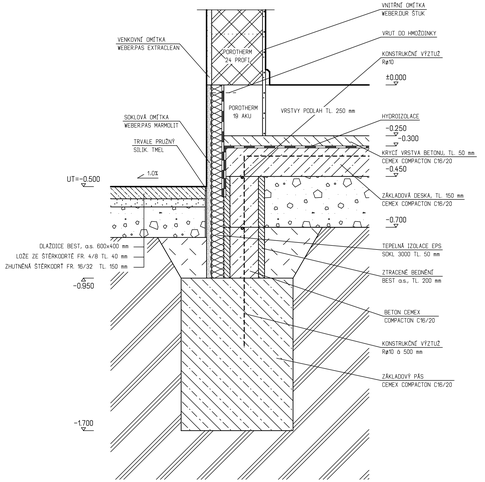

DETAIL UKONČENÍ STŘECHY U OKAPU
M 1:10

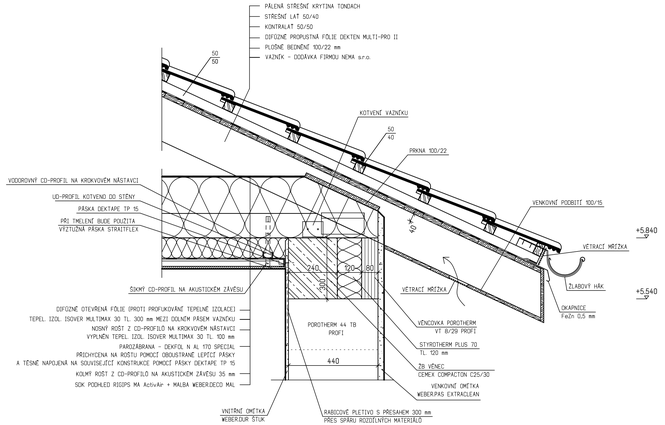

DETAIL SCHODIŠTĚ
M 1:25

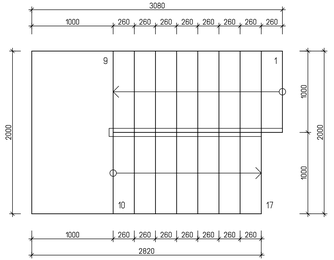

PŮDORYS ŽB SCHODIŠTĚ S OBKLADEM A ZÁBRADLÍM OD FIRMY JAP spol. s r.o.

ŘEZ B-B

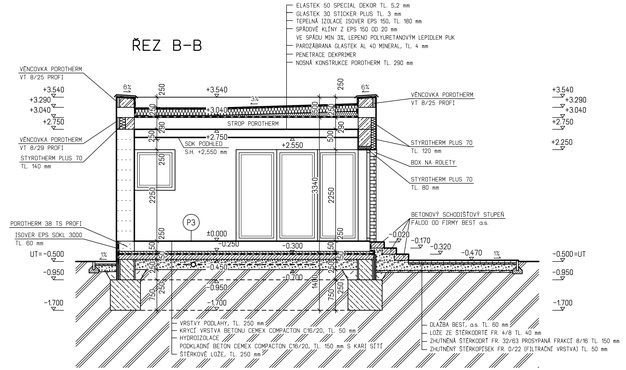

LEGENDA MATERIÁLŮ

- OBVODOVÉ ZDIVO POROTHERM 44 TB PROFI, PEVNOSTI P10, TL. 440 mm NA MALTU PRO TENKÉ SPÁRY
- NOSNÉ ZDIVO POROTHERM 24 PROFI, PEVNOSTI P10, TL. 240 mm NA MALTU PRO TENKÉ SPÁRY
  PŘÍČKOVÉ ZDIVO POROTHERM 11,5 PROFI, PEVNOSTI P10, TL. 115 mm NA MALTU PRO TENKÉ SPÁRY, NEVOSNÉ PŘÍČKY ALT. RIGIPS HABITO H
  PŘÍČKOVÉ ZDIVO POROTHERM 14 PROFI, PEVNOSTI P8, TL. 140 mm NA MALTU PRO TENKÉ SPÁRY
- ŽELEZOBETON CEMEX COMTACTON C25/30
- PROSTÝ BETON CEMEX COMPACTON C16/20
- ZPĚTNÉ ZÁSYPY ZHUTNIT PO 20 cm VRSTVÁCH NA 0,2 MPa
- ŠTĚRKOVÝ NÁSYP
- ROSTLÁ ZEMINA
- BEST, a.s. - ZTRACENÉ BEDNĚNÍ TL. 400 mm (400x250x500 mm), VYPLNĚNÉ BETONEM CEMEX COMPACTONC16/20 A VYZTUŽENÉ VÝZTUŽÍ R#10 á 500 mm, ZTRACENÉ BEDNĚNÍ TL. 300 mm (300x250x500 mm), VYPLNĚNÉ BETONEM CEMEX COMPACTON C16/20 A VYZTUŽENÉ VÝZTUŽÍ R#10 á 500 mm
  A ZTRACENÉ BEDNĚNÍ TL. 200 mm (200x250x500 mm), VYPLNĚNÉ BETONEM CEMEX COMPACTON C16/20 A VYZTUŽENÉ VÝZTUŽÍ R#10 á 500 mm

DETAIL ZALOŽENÍ ZDIVA A SOKLU DOMU
M 1:10

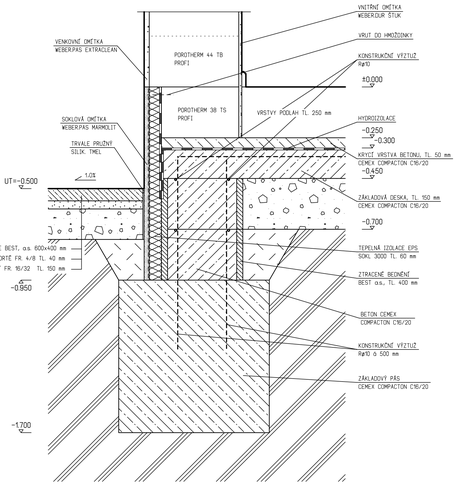

DETAIL UKONČENÍ STŘECHY V NÁROŽÍ
M 1:10

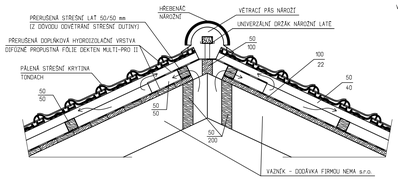

POZNÁMKA: ODVĚTRÁVACÍ TVAROVKY BUDOU OSAZENY PO CELÉ DÉLCE NÁROŽÍ

DETAIL PŘEKLAD A VĚNEC
M 1:10

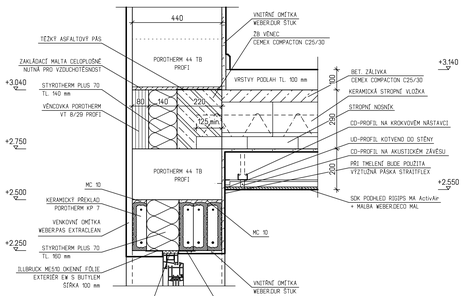

ŘEZ A-A

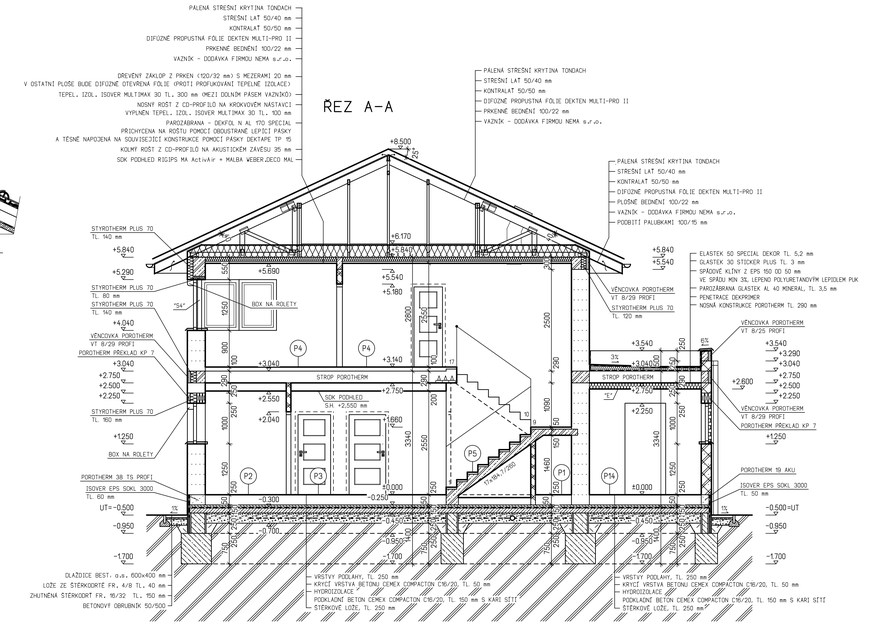

POZNÁMKA

- SKLADBY PODLAH JSOU UVEDENY V TECHNICKÉ ZPRÁVĚ.
- PŘEKLADY NAD OKENNÍMI A DVEŘNÍMI OTVORY V OBVODOVÉM ZDIVU JSOU NAVRŽENY Z PREFABRIKÁTŮ POROTHERM - PŘEKLAD KP 7 NEBO ŽB MONOLITICKÉ, S VLOŽENÍM TEPELNÉ IZOLACE - VIZ. STATIKA.
- ŽELEZOBETONOVÉ VĚNCE DOMU JSOU IZOLOVANÉ TEPELNOU IZOLACÍ STYROTHERM PLUS 70 TL. 120 mm A 140 mm.
- PRVNÍ ŘADU OBVODOVÉHO ZDIVA DOMU VYZDÍT Z TVAROVEK POROTHERM 38 TS PROFI, PRVNÍ ŘADU OBVODOVÉHO ZDIVA GARÁŽE VYZDÍT Z TVAROVEK POROTHERM 19 AKU
- ŽELEZOBETONOVÉ VĚNCE V DROVNÍ STROPNÍ KONSTRUKCE A V POSCHODÍ JSOU PŘEKRYTÉ VĚNCOVKOU POROTHERM VT 8/29 PROFI, U ATIK POROTHERM VT 8/25 PROFI.
- SCHODIŠTĚ JE ŽELEZOBETONOVÉ MONOLITICKÉ S DŘEVĚNÝM OBKLADEM A ZÁBRADLÍM JAP spol. s r.o.
- ZÁBRADLÍ U SCHODIŠTĚ BUDE VÝŠKY 1000 MM, JAP spol. s r.o.
- PŘI MONTÁŽI HYDROIZOLACE PLOCHÉ STŘECHY POSTUPOVAT DLE KONSTRUKČNÍHO A TECHNOLOGICKÉHO PŘEDPISU VÝROBCE SYSTÉMU (UKONČENÍ U STĚNY, ATIKY APOD.)
- ODVODNĚNÍ PLOCHÉ STŘECHY JE PŘES STŘEŠNÍ VYHŘÍVANÝ CHRLIČ TOPWET TWCE 110 BIT DN 100 mm JEDNÁ SE O STŘEŠNÍ CHRLIČ S INTEGROVANOU MANŽETOU Z MODIFIKOVANÉHO ASFALTOVÉHO PÁSU. JE ZDE OSAZENI I POJISTNÝ PŘEPAD TOPWET TWPP 110 BIT DN 100 mm. JEDNÁ SE O POJISTNÝ PŘEPAD S INTEGROVANOU MANŽETOU Z MODIFIKOVANÉHO ASFALTOVÉHO PÁSU.
- OMÍTKY NAD SPÁRAMI V PŘECHODU RŮZNÝCH MATERIÁLŮ BUDOU VYZTUŽENY RABITZOVÝM PLETIVEM S PŘESAHEM 300 mm DO PLOCHY ZDIVA.
- DVEŘNÍ KŘÍDLA BUDOU (BEZ POLODRÁŽKOVÉ OSAZENY V BEZOBLIŽKOVÝCH ZÁRUBNÍCH JAP AKTIVE
- !!! UPOZORNĚNÍ !!! PRO SYSTÉMY JAP AKTIVE JSOU NAVRŽENY VELIKOSTI STAVEBNÍCH OTVORŮ VĚTŠÍ NEŽ JE OBVYKLÉ PRO STANDARTNÍ OBLOŽKOVÉ SYSTÉMY.
- ZPEVNĚNÉ PLOCHY JSOU NAVRŽENY Z DLAŽBY BEST, a.s.
- V TECHNICKÉ MÍSTNOSTI NEZAPOMENOUT NA PROSTUPY PRO PŘÍPRAVU FVE NA STŘEŠNÍ ROVINU.
- PŘISÁVANÝ VZDUCHU DO PŮDNÍ DUTINY
  ODVOD VZDUCHU Z PŮDNÍ DUTINY (JE PO CELÉ DÉLCE NÁROŽÍ)
- NA OKNA BUDOU OSAZENY VENKOVNÍ PŘEDOKENNÍ ROLETY S VIDITELNÝM BOXEM, NAPŘ. MINIROL.

"E" - STROP ZÁVĚTŘÍ, GARÁŽE A SKLADU GARÁŽE BUDE ZATEPLENÝ ZE SPODNÍ STRANY TEPELNOU IZOLACÍ ISOVER NF 333 TL. 150 mm.

"S4" - ROHOVÝ SLOUPEK OKNA - JACKL 100x100x8 mm - VIZ. STATIKA.

HL. INŽENÝR PROJEKTU	ZODPOVĚDNÝ PROJEKTANT	VYPRACOVAL	KRESLIL	GSERVIS s.r.o. Nakladatelská 1/1, 100 00 Praha 10 tel. 236 160 333
ING. LUBOŠ KÁNĚ	ING. LUBOŠ KÁNĚ	ING. MICHAL VOZÍČKA	ING. MICHAL VOZÍČKA	
MÍSTO STAVBY: STAVEBNÍK: DATUM:				
STAVBA:	RODINNÝ DŮM - SILLIAN			FORMÁT 12 A4
				ARCH. Č. 04/2020
ČÁST PROJEKTU:	ARCHITEKTONICKÉ A STAV. TECH. REŠENÍ			STUPEŇ DS
OBSAH VÝKRESU:	REZ A-A, B-B			MĚŘÍTKO 1:50 / ČÍS. VÝK. KÓDOVÁNÍ V ms D.1.1-05