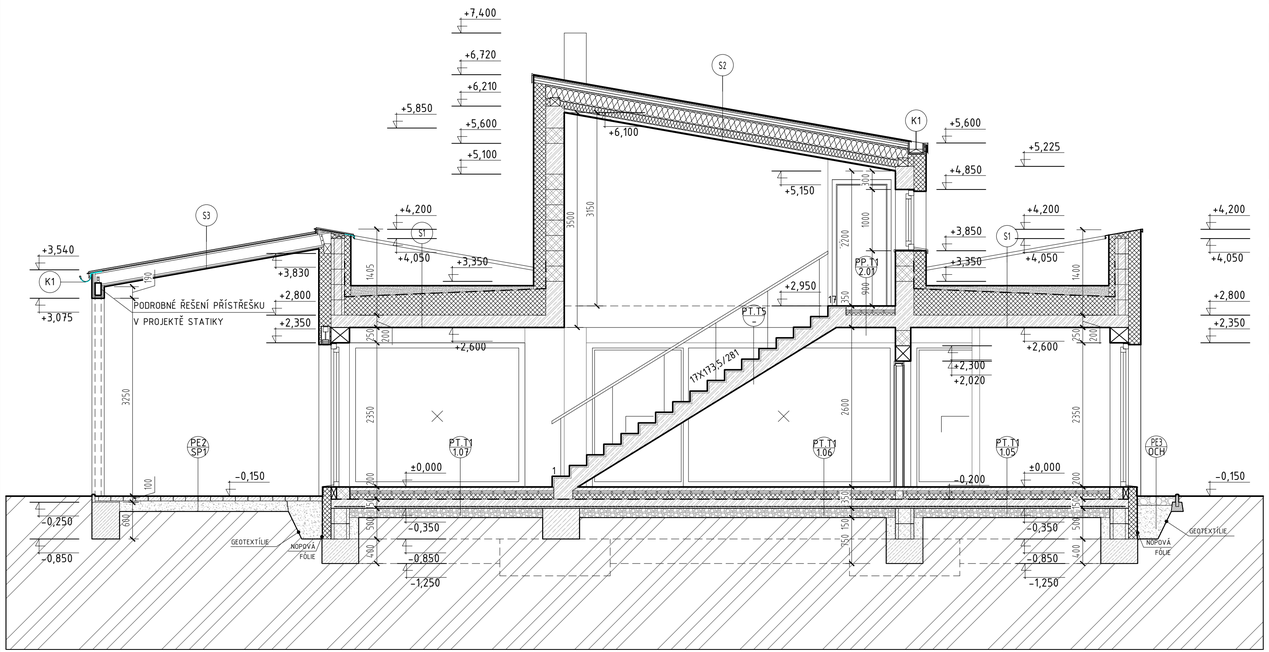

B1	KONTAKTNÍ ZATEPLENÍ, FASÁDNÍ OMÍTKA	TL.200MM
KONSTRUKCE STĚNY		-
BODOVĚ NALEPENA LEPICÍ MALTA NA BÁZI CEMENTU - BAUMIT STARCONTACT		-
LEPICÍ KOTVY BAUMIT STARTRACK ORANGE (POD IZOLAČNÍM DESKAMI)		-
FASÁDNÍ IZOLAČNÍ DESKY NA BÁZI POLYSTYRENU - ISOVER Greywall (ŠEDÝ EPS)		200
LEPICÍ MALTA NA BÁZI CEMENTU-BAUMIT STARCONTACT (LEPENÍ, PŘEKRYTÍ SÍŤKY)		-
ARMOVACÍ SKLOTEXTILNÍ SÍŤKA - BAUMIT STARTEXT		-
ZÁKLADNÍ NÁTĚR (PENETRAČNÍ NÁTĚR) - BAUMIT UNIPRIMER		-
SAMOČISTÍCÍ OMÍTKA BAUMIT NANOPORTOP		-

B2	KONTAKTNÍ ZATEPLENÍ, SOKLOVÁ OMÍTKA	TL.150MM
KONSTRUKCE STĚNY		-
LEPICÍ MALTA NA BÁZI CEMENTU - BAUMIT STARCONTACT		-
FASÁDNÍ IZOLAČNÍ DESKY NA BÁZI POLYSTYRENU - ISOVER EPS SOKLOVÁ DESKA		150
LEPICÍ MALTA NA BÁZI CEMENTU-BAUMIT STARCONTACT (LEPENÍ, PŘEKRYTÍ SÍŤKY)		-
ARMOVACÍ SKLOTEXTILNÍ SÍŤKA - BAUMIT STARTEXT		-
ROZPĚRNÉ KOTVY STR U, MIN 8 KS / M2		-
ZÁKLADNÍ NÁTĚR (PENETRAČNÍ NÁTĚR) - BAUMIT UNIPRIMER		-
SAMOČISTÍCÍ OMÍTKA BAUMIT NANOPORTOP, ANTRACITOVÁ		-

PT.T1	LAMINÁTOVÁ PODLAHA, TEPLOVODNÍ PODLAHOVÉ VYTÁPĚNÍ	TL.200MM
LAMINÁTOVÁ PODLAHA - LAMETT (PINEPARKETT)		8
PODLOŽKA ARITON IZOFLOOR TERMO		2
BAUMIT POTĚR S POLYPROPYLENOVÝMI VLÁKNY A PLASTIFIKÁTOREM		44
SYSTÉMOVÁ DESKA PODLAHOVÉHO VYTÁPĚNÍ REHAU NP VARIO 23 + TRUBKY PODLAHOVÉHO VYTÁPĚNÍ PE-X RAUTHERM S (REHAU)		46
TEPELNÁ IZOLACE NA BÁZI POLYSTYRENU - ISOVER EPS NEOFLOOR 150		100

PT.T2	KERAMICKÁ PODLAHA, TEPLOVODNÍ PODLAHOVÉ VYTÁPĚNÍ	TL.200MM
SPÁROVACÍ HMOTA BAUMACOL FUGE		-
KERAMICKÁ DLAŽBA		8
LEPICÍ MALTA BAUMACOL FLEXUNI		2
BAUMIT POTĚR S POLYPROPYLENOVÝMI VLÁKNY A PLASTIFIKÁTOREM		44
SYSTÉMOVÁ DESKA PODLAHOVÉHO VYTÁPĚNÍ REHAU NP VARIO 23 + TRUBKY PODLAHOVÉHO VYTÁPĚNÍ PE-X RAUTHERM S (REHAU)		46
TEPELNÁ IZOLACE NA BÁZI POLYSTYRENU - ISOVER EPS NEOFLOOR 150		100

PT.T5	SCHODIŠTĚ	-
DŘEVĚNÝ OBKLAD STUPNĚ		30
FLEXIBILNÍ LEPIDLO SIKABOND T54FC		5
NOSNÍ KONSTRUKCE SCHODIŠTĚ		STATIKA

PP.T1	LAMINÁTOVÁ PODLAHA, TEPLOVODNÍ PODLAHOVÉ VYTÁPĚNÍ	TL. 150mm
LAMINÁTOVÁ PODLAHA - LAMETT (PINEPARKETT)		8
PODLOŽKA ARITON IZOFLOOR TERMO		2
BAUMIT POTĚR S POLYPROPYLENOVÝMI VLÁKNY A PLASTIFIKÁTOREM		54
SYSTÉMOVÁ DESKA PODLAHOVÉHO VYTÁPĚNÍ REHAU NP VARIO 23 + TRUBKY PODLAHOVÉHO VYTÁPĚNÍ PE-X RAUTHERM S (REHAU)		46
AKUSTICKÁ IZOLACE PRO ÚTLM KROČAJOVÉHO HLUKU - ISOVER EPS FLOOR 4000		40
STROPNÍ KONSTRUKCE		STATIKA

PP.T2	KERAMICKÁ PODLAHA, TEPLOVODNÍ PODLAHOVÉ VYTÁPĚNÍ	TL. 150mm
SPÁROVACÍ HMOTA BAUMACOL FUGE		-
KERAMICKÁ DLAŽBA		8
LEPICÍ MALTA BAUMACOL FLEXUNI		2
BAUMIT POTĚR S POLYPROPYLENOVÝMI VLÁKNY A PLASTIFIKÁTOREM		54
SYSTÉMOVÁ DESKA PODLAHOVÉHO VYTÁPĚNÍ REHAU NP VARIO 23 + TRUBKY PODLAHOVÉHO VYTÁPĚNÍ PE-X RAUTHERM S (REHAU)		46
AKUSTICKÁ IZOLACE PRO ÚTLM KROČAJOVÉHO HLUKU - ISOVER EPS FLOOR 4000		40
STROPNÍ KONSTRUKCE		STATIKA

PP.T3	KERAMICKÁ PODLAHA, TEPLOVODNÍ PODLAHOVÉ VYTÁPĚNÍ, (MOKRÝ PROVOZ)	TL. 150mm
SPÁROVACÍ HMOTA BAUMACOL FUGE		-
KERAMICKÁ DLAŽBA		8
LEPICÍ MALTA BAUMACOL FLEXUNI		2
IZOLAČNÍ STĚRKA BAUMACOL FLEXUNI		-
BAUMIT POTĚR S POLYPROPYLENOVÝMI VLÁKNY A PLASTIFIKÁTOREM		54
SYSTÉMOVÁ DESKA PODLAHOVÉHO VYTÁPĚNÍ REHAU NP VARIO 23 + TRUBKY PODLAHOVÉHO VYTÁPĚNÍ PE-X RAUTHERM S (REHAU)		46
AKUSTICKÁ IZOLACE PRO ÚTLM KROČAJOVÉHO HLUKU - ISOVER EPS FLOOR 4000		40
STROPNÍ KONSTRUKCE		STATIKA

PE1	ZPEVNĚNÁ PLOCHA, TERASA	TL.500
KOMPOZITNÍ TERASOVÉ DESKY		25
NOSNÉ LATĚ NA KOTVENÍ TERASOVÝCH PRKEN, PRŮŘEZ 40X60MM		40
BETÓNOVÉ DESKY - 400X400X50MM		50
GEOTEXTILIE		-
ZHUTNĚNÝ PÍSEK, FRAKCE 0-8MM, MIN. TLOUŠŤKA 30MM		30
ZHUTNĚNÉ DRCENÉ KAMENIVO, FRAKCE 8-16MM		150
ZHUTNĚNÉ DRCENÉ KAMENIVO, FRAKCE 16-32MM		205
SPÁD VÝKOPU V PODÉLNÉM SMĚRU MIN. 0,5%, V PŘÍČNÉM MIN. 2,5%		-

PE2	ZPEVNĚNÁ PLOCHA, BETONOVÁ DLAŽBA	TL.500MM
SPÁRY VYSPÁROVÁNY PÍSKEM		-
VELKOFORMÁTOVÁ BETONOVÁ DLAŽBA (SEMMELROCK)		80
ZHUTNĚNÉ DRCENÉ KAMENIVO, FRAKCE 4-8MM		50
ZHUTNĚNÉ DRCENÉ KAMENIVO, FRAKCE 8-16MM		150
ZHUTNĚNÉ DRCENÉ KAMENIVO, FRAKCE 16-32MM		220
SPÁD VÝKOPU V PODÉLNÉM SMĚRU MIN 0,5%, V PŘÍČNÉM MIN 2,5%		-

PE3	OKAPOVÝ CHODNÍK	TL.700MM
ŘÍČNÍ PROMYVANÍ ŠTĚRK, FRAKCE 32-64MM		150
KAMENIVO, FRAKCE 16-32		550
GEOTEXTILIE 300G/M2		-
NOPOVÁ FÓLIE		-

ST.01	PLOCHÁ STŘECHA S KLASICKOU SKLADBOU VRSTEV	TL.500MM
ZATĚŽOVACÍ A OCHRANNÍ VRSTVA HYDROIZOLACE Z ŘÍČNÍHO KAMENIVA FRAKCE 16-32 mm. KAMENIVO NESMÍ BÝT DRCENÉ.		50-100
OCHRANNÍ VRSTVA - GEOTEXTILIE 300G/M2 (FATRAFOLI)		-
HYDROIZOLACE - WOLFIN M - VYZTUŽENÁ SKLO TEXTILNÍ MŘÍŽKOU A ODOLNÁ VŮČI UV		2
SPÁDOVÉ TEPELNĚIZOLAČNÍ DESKY EPS 150S VE SPÁDU 2%		20-100
2 VRSTVY TEPELNĚIZOLAČNÍCH DESEK NA BÁZE POLYSTYRENU ISOVER EPS 150S		2x160
PAROZÁBRANA (WITEC SK)		-
STROPNÍ KONSTRUKCE		STATIKA

ST.02	ŠIKMÁ STŘECHA ZATEPLENÁ	-
FALCOVANÁ KRYTINA PREFALZ S TĚSNÍCÍM GELEM OD FALCOV PREFA		-
POJISTNÝ BITUMENOVÝ PÁS BAUDER TOP UDS 3 NSK		-
DESKOVÝ ZÁKLOP		24
KROKEV 100/200		200
TEPELNÁ IZOLACE (MEZI KROKVEMI) NA BÁZI MINERÁLNÍ VLNY - ISOVER UNROL PLUS		(200)
TEPELNÁ IZOLACE (POD KROKVEMI) NA BÁZI MINERÁLNÍ VLNY - ISOVER UNROL PLUS		200
NOSNÝ SYSTÉM PRO ŠÁDROKARTON - KROKVOVÝ ZÁVĚS + OCELOVÉ CÍZ PROFILY		(30)
POJISTNÁ PAROZÁBRANA		-
ŠÁDROKARTON (PODLE PROVOZU)		12,5
PENETRAČNÍ NÁTĚR		-
2X INTERÉRÉOVÝ NÁTĚR		-

ST.03	ŠIKMÁ STŘECHA NEZATEPLENÁ	-
FALCOVANÁ KRYTINA PREFALZ S TĚSNÍCÍM GELEM OD FALCOV PREFA		-
POJISTNÝ BITUMENOVÝ PÁS BAUDER TOP UDS 3 NSK		-
DESKOVÝ ZÁKLOP		24
KROKEV 100/180		180
OSB DESKA		20
FASÁDNÍ IZOLAČNÍ DESKY NA BÁZI POLYSTYRENU - ISOVER Greywall (ŠEDÝ EPS)		30
LEPICÍ MALTA NA BÁZI CEMENTU-BAUMIT STARCONTACT (LEPENÍ, PŘEKRYTÍ SÍŤKY)		-
ARMOVACÍ SKLOTEXTILNÍ SÍŤKA - BAUMIT STARTEXT		-
ZÁKLADNÍ NÁTĚR (PENETRAČNÍ NÁTĚR) - BAUMIT UNIPRIMER		-
SAMOČISTÍCÍ OMÍTKA BAUMIT NANOPORTOP		-

ŘEZ A-A

LEGENDA OZNAČENÍ

POL.	MATERIÁL POVRCHOVÁ ÚPRAVA	POZNÁMKY	POL.	MATERIÁL POVRCHOVÁ ÚPRAVA	POZNÁMKY
Bx	ZATEPLOVACÍ SYSTÉM	VÝPIS ZATEPLOVACÍCH SYSTÉMŮ	K2	DEŠŤOVÝ SVOD - OCELOVÝ POZINKOVANÝ PLECH	
PE1 Tx	TYP PODLAHY/TERASA - KOMPOZITNÍ DESKY	VÝPIS PODLAH	SDK	ZAVĚŠENÝ SÁDROKARTONOVÝ PODHLED	
PE2 SPx	TYP PODLAHY/ZPEVNĚNÁ PLOCHA - BETONOVÁ DLAŽBA	VÝPIS PODLAH	Sx	STŘEŠNÍ KONSTRUKCE	VÝPIS STŘEŠNÍCH KONSTRUKCÍ
PE3 OCH	OKAPOVÝ CHODNÍK	VÝPIS PODLAH	O.DI	ODVĚTRANÍ DIGESTOŘE 500MM NAD STŘECHU, POTRUBÍ Ø150MM	
PTx 1.06	TYP PODLAHY (PTx-NAD TERÉNEM, PPx-V PODKROVÍ, PEx-EXTERIÉR)/MÍSTNOST	VÝPIS PODLAH	O.KA	ODVĚTRANÍ KANALIZACE 500MM NAD STŘECHU	
K1	DEŠŤOVÝ ZAATIKOVÝ ŽLAB		KO	KOMÍN SCHIEDEL	

LEGENDA MATERIÁLŮ

- YTONG TVÁRNICE, OBVODOVÉ, NOSNÉ ZDI NA TENKOVRSTVOU LEP. MALTU
- YTONG TVÁRNICE, NENOSNÉ ZDI NA TENKOVRSTVOU LEP. MALTU
- ŽELEZOBETONOVÉ KONSTRUKCE /STATIKA/
- KONSTRUKCE Z PROSTĚHO BETONU
- BEDNÍCÍ TVÁRNICE ZALITÉ BETONEM
- ZPEVNĚNÁ PLOCHA - BETONOVÁ DLAŽBA
- KOMPOZITNÍ TERASOVÉ DESKY, DŘEVO IPE
- KAMENIVO/ŠTĚRKOVÝ PODSYP
- ŠTĚRKOVÝ NÁSYP LOMOVÉ KAMENIVO FRAKCE / HUTNĚNÝ PO VRSTVÁCH
- PŮVODNÍ HORNINA
- HYDROIZOLACE
- KARIROHOŽ
- TEPELNÁ IZOLACE NA BÁZI POLYSTYRENU
- TEPELNÁ IZOLACE NA BÁZI MINERÁLNÍ VLNY
- SYSTÉMOVÁ DESKA PODLAHOVÉHO VYTÁPĚNÍ + TRUBKY PODL. VYTÁPĚNÍ

UPOZORNĚNÍ

- PROJEKTOVÁ DOKUMENTACE JE ZHOTOVENA PODLE VYHLÁŠKY 499/2006 SB., O DOKUMENTACI STAVEB. TATO DOKUMENTACE JE URČENA VÝHRADNĚ PRO ÚČELY PROJEDNÁNÍ STAVEBNÍHO ZÁMĚRU S ORGÁNY, JEJICHŽ PRÁVA MOHOU BÝT STAVBOU DOTČENA A K VYŘÍZENÍ STAVEBNÍHO POVOLENÍ NEBO OHLÁŠENÍ STAVBY.
- PRŮVODNÍ ZPRÁVA A SOUHRNNÁ TECHNICKÁ ZPRÁVA TVOŘÍ NEODDĚLITELNOU SOUČÁST PROJEKTOVÉ DOKUMENTACE.
- VŠECHNY VÝKRESY ARCHITEKTÚRY A OSTATNÍCH PROFESÍÍ NAVZÁJEM SOUVISÍ.
- VŠECHNY PRÁCE MUSÍ SPLŇOVAT NORMU ČSN A MUSÍ BÝT PŘI NICH DODRŽENÉ TECHNOLOGICKÉ POSTUPY.
- VŠECHNY ROZMĚRY PŘEMĚŘIT PŘÍMO NA STAVBĚ A PŘÍPADNÉ ROZDÍLY KONZULTOVAT S HLAVNÍM PROJEKTANTEM.
- VŠECHNY VÝŠKOVÉ KÓTY JSOU VZTAŽENY K HORNÍ HRANĚ PODLAHY. ±NP = ±0,000
- VĚCI, KTERÉ NEJSOU OBSAŽENÉ V PROJEKTU BUDOU DOŘEŠENÉ V PRŮBĚHU REALIZACE STAVBY.
- TATO DOKUMENTACE NENAHRAZUJE VÝROBNÍ A DÍLENSKOU DOKUMENTACI DODAVATELE
- PŘI SOUBĚHU NEBO KŘÍŽENÍ INŽENÝRSKÝCH SÍTÍ DODRŽET PŘÍSLUŠNÉ NORMY PROSTOROVÉ ÚPRAVY VEDENÍ TECHNICKÉHO VYBAVENÍ.
- PŘED ZAPOČETÍM PRACÍ JE DODAVATEL POVINNÝ ZKONTROLOVAT VŠECHNY ÚDAJE NA TOMTO VÝKRESU. V PŘÍPADĚ JAKÝCHKOLIV NESROVNALOSTÍ MUSÍ NEODKLADNĚ TYTO ÚDAJMI AUTOROVI, A NEBO ODPOVĚDNÉMU STAVEBNÍMU DOZORU A ŘÍDIT SE DLE JEJICH POKYNY. INFORMACE NA TOMTO VÝKRESU SLOUŽÍ K OBJASNĚNÍ PROJEKTOVÉHO ŘEŠENÍ.
- ZPŮSOB POUŽITÍ VÝROBNÍ TECHNOLOGIE, DÍLENSKÉ VÝKRESY A POSTUP STAVBY JSOU ODPOVÍDNOSTÍ DODAVATELE. V PRŮBĚHU PRACÍ JE DODAVATEL POVINNÝ ZABEZPEČIT VŠECHNY NÁLEŽITOSTI VYPLÝVAJÍCÍ Z PODMÍNEK APLIKOVANÝCH ZÁKONŮ A PŘEDPISŮ, A ŘÍDIT SVOU ČINNOST V SOULADU S PODMÍNKAMI ÚČASTNÍKŮ STAVEBNÍHO ŘÍZENÍ.
- PROJEKTOVÁ DOKUMENTACE PODLÉHÁ ZÁKONU O AUTORSKÉM PRÁVU. PREZENTOVANÉ VÝKRESY A TECHNICKÉ PODKLADY JSOU DUŠEVNÍM MAJETKEM AUTORA, NESMÍ BÝT POUŽITÉ PRO REPRODUKOVANOU VÝSTAVBU, UPRAVOVÁNY, ROZMNOŽOVÁNY, A NEBO NAPODOBOVÁNY BEZ PÍSEMNÉHO SOUHLASU AUTORA.

±0,000 = 183,24 m n.m. BPV

HL.PROJEKTANT	ZODP.PROJEKTANT	VYPRACOVAL	KRESLIL
ING. J.ČERŇAK, ING. M.ŽILINSKÝ		ING. ŠTEFAN LOŠONSKÝ	
ING. ROBIN FILÁK			

OKRES: Mělník OBEC: Kojetice

INVESTOR: Dagmar Laganová, Masarykova 653/10, 27711 Neratovice

APEX CERNAK-ZILINSKY

STAVBA: RODINNÝ DŮM Chimera II

MÍSTO: Kojetice, parc.č. 295/42, kat. ú. Kojetice u Prahy [667854]

DRUH PROJEKTU: ARCHITEKTONICKO-STAVEBNÍ ŘEŠENÍ

OBSAH VÝKRESU: ŘEZ A-A

FORMÁT	4xA4
DATUM	04/2022
STUPEŇ	ZSPD
MĚŘÍTKO KÓTOVÁNO V mm	1:50
ČÍS. VÝK.	D.1.1.6