

POHLED ZÁPADNÍ

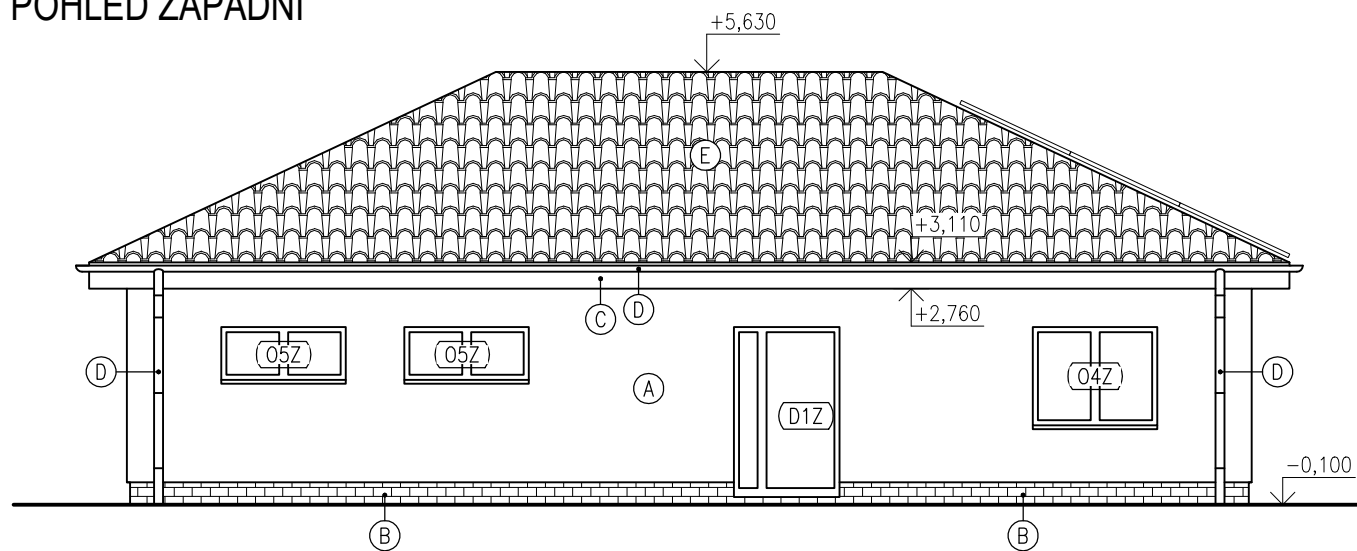

POHLED SEVERNÍ

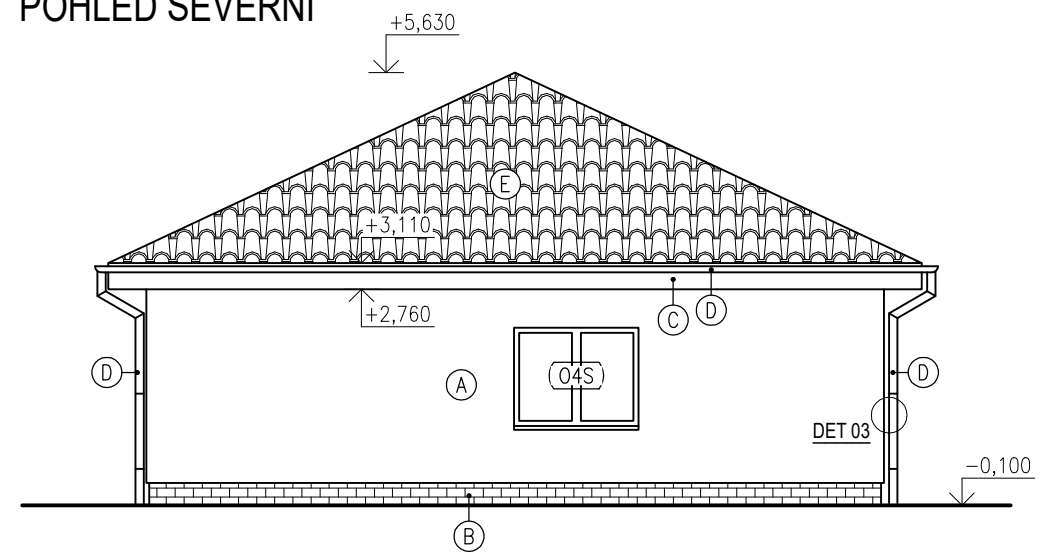

POHLED JIŽNÍ

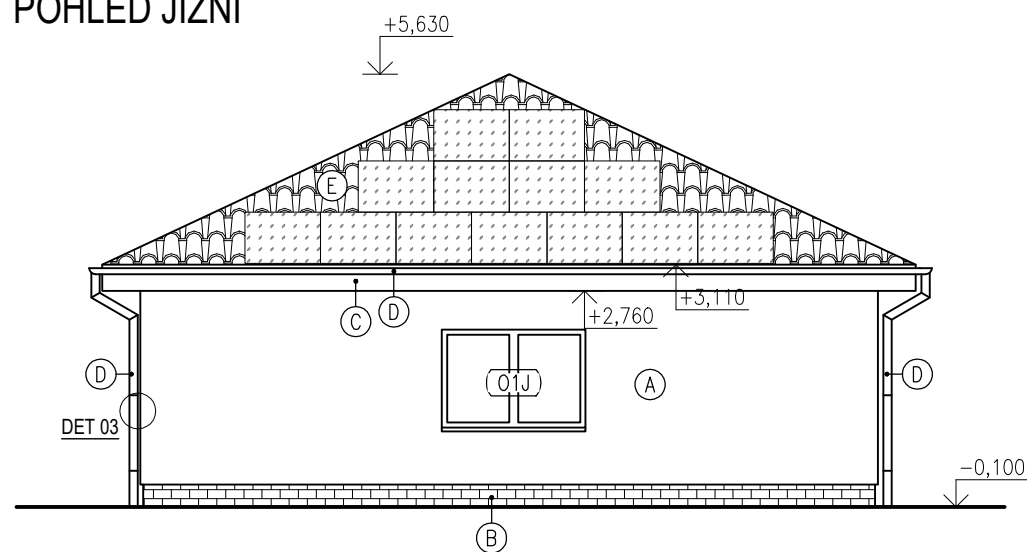

POHLED VÝCHODNÍ

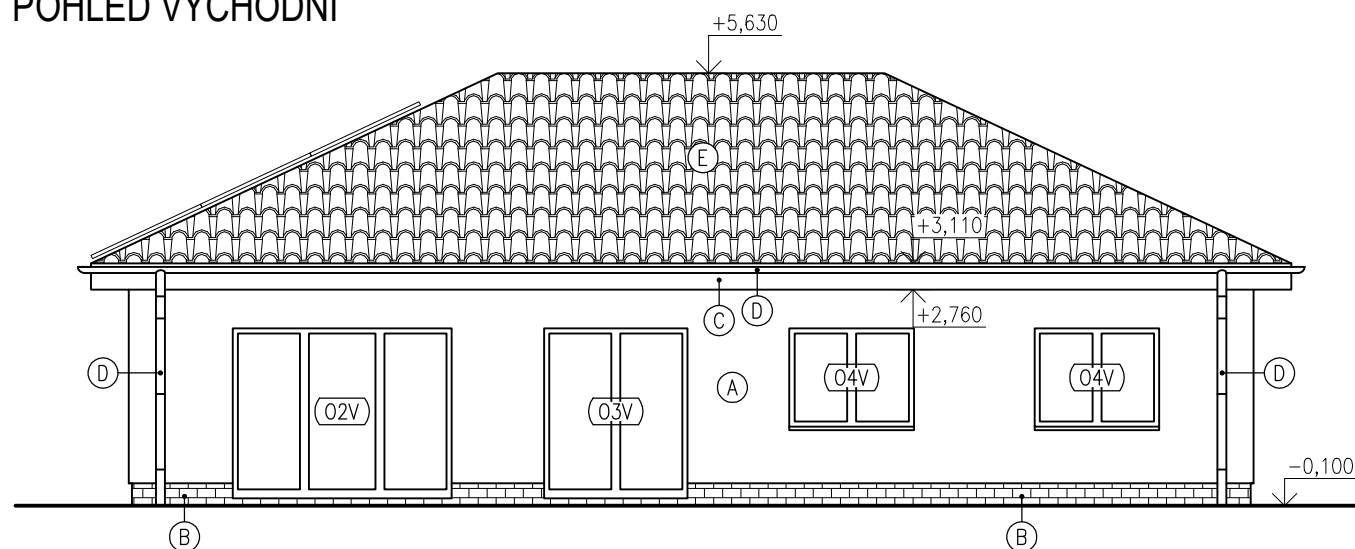

LEGENDA

- (A) TENKOVSTVÁ OMÍTKA – DLE VÝBĚRU INVESTORA
- (B) SOKLOVÁ OMÍTKA – DLE VÝBĚRU INVESTORA
- (C) TESAŘSKÉ PRVKY (KONSTRUKCE KROVU)
- (D) KLEMPÍŘSKÉ PRVKY – DLE VÝBĚRU INVESTORA
- (E) SKLÁDANÁ STŘEŠNÍ KRYTINA – MATERIÁL A BARVA DLE VÝBĚRU INVESTORA
- (01X) – (005X) OKNA – BARVA DLE VÝBĚRU INVESTORA
- (D1X) VSTUPNÍ DVEŘE – BARVA DLE VÝBĚRU INVESTORA

POZNÁMKY:

PROJEKTOVÁ DOKUMENTACE JE VYPRACOVÁNA V ROZSAHU PRO STAVEBNÍ ŘÍZENÍ PODLE VYHLAŠKY ČÍSLO 499/2006 Sb. PŘÍLOHA č. 5, ZÁKON č. 62/2013 Sb. O DOKUMENTACI STAVBY. TATO DOKUMENTACE NENAHAZUJE DOKUMENTACI K PROVEDENÍ STAVBY ANI VÝROBNÍ DOKUMENTACI.

KÓTOVÁNO V MILIMETRECH VÝŠKOVÉ KÓTY V METRECH

HL. INŽENÝR PROJEKTU	ZODP.PROJEKTANT	VYPRACOVAL	KRESLIL
ING. MARTIN ŠAUER	ING. MARTIN ŠAUER	ING. TOMÁŠ JANČAŘÍK	ING. TOMÁŠ JANČAŘÍK
<p>MÍSTOSTAVBY: PARC. Č. 6126/1, KÚ. DYJÁKOVICE [634140]                      STAVEBNÍK: VOJTĚCH PEŤOVSKÝ, FRYČAJOVA 211/146                      BRNO, 614 00                      DATUM: LISTOPAD 2017</p>			
<p>STAVBA:  <b>NOVOSTAVBA RD V OBCI DYJÁKOVICE</b></p>			
<p>ČÁST PROJEKTU: D.1.1 – ARCHITEKTONICKO – STAVEBNÍ ŘEŠENÍ</p>			
<p>OBSAH VÝKRESU: <b>POHLEDY</b></p>			
<p>FORMÁT: A3</p>		<p>ARCH.Č.: 2017-0020928-JaT</p>	
<p>STUPEŇ: DSP</p>		<p>MĚŘÍTKO 1:100                      KÓTOVÁNO V mm</p>	
<p>ČÍS.VÝK. D.1.1.05</p>		<p>GSERVIS CZ, s.r.o.                      Tiskařská 10/257                      10800 Praha 10 Malešice                      zák. linka 234 054 326</p>	