

č.m.	účel místnosti	plocha m ²
1	terasa	34,00
2	pokoj, jídelna, kuchyň	11,10
3	ložnice	2,04
4	WC	6,44
5	koupelna	5,06
6	technická místnost	4,14
7	chodba	-

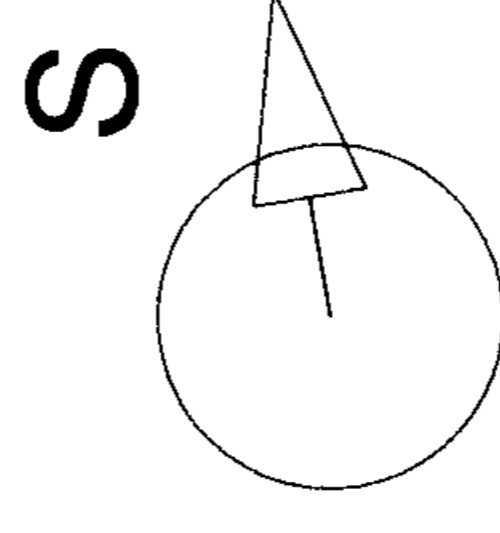

obvodové zdivo CD tl. 300 mm (např. Heluz UNI 30)

příčky tl. 100 mm (např. Ytong)

fasáda zateplovací systém (např. Isover EPS Grey Wall 160 mm - $R_D = 5,00 \text{ m}^2\text{K}\cdot\text{W}^{-1}$)

Projektant	Ing. Zvarik Marcel, Fryštát 168/32, Karviná, tel.: 602 287 588	Datum	03/2021
Místo	parc. č. 5332/1, k. ú. Rychvald	Stupeň	DSP
Stavebník	Cadrová Anna, Rychvald 1305	Formát	2 x A4
Stavba	Rodinný dům	Měřítko	1:50
Část	Půdorys	Č.	2

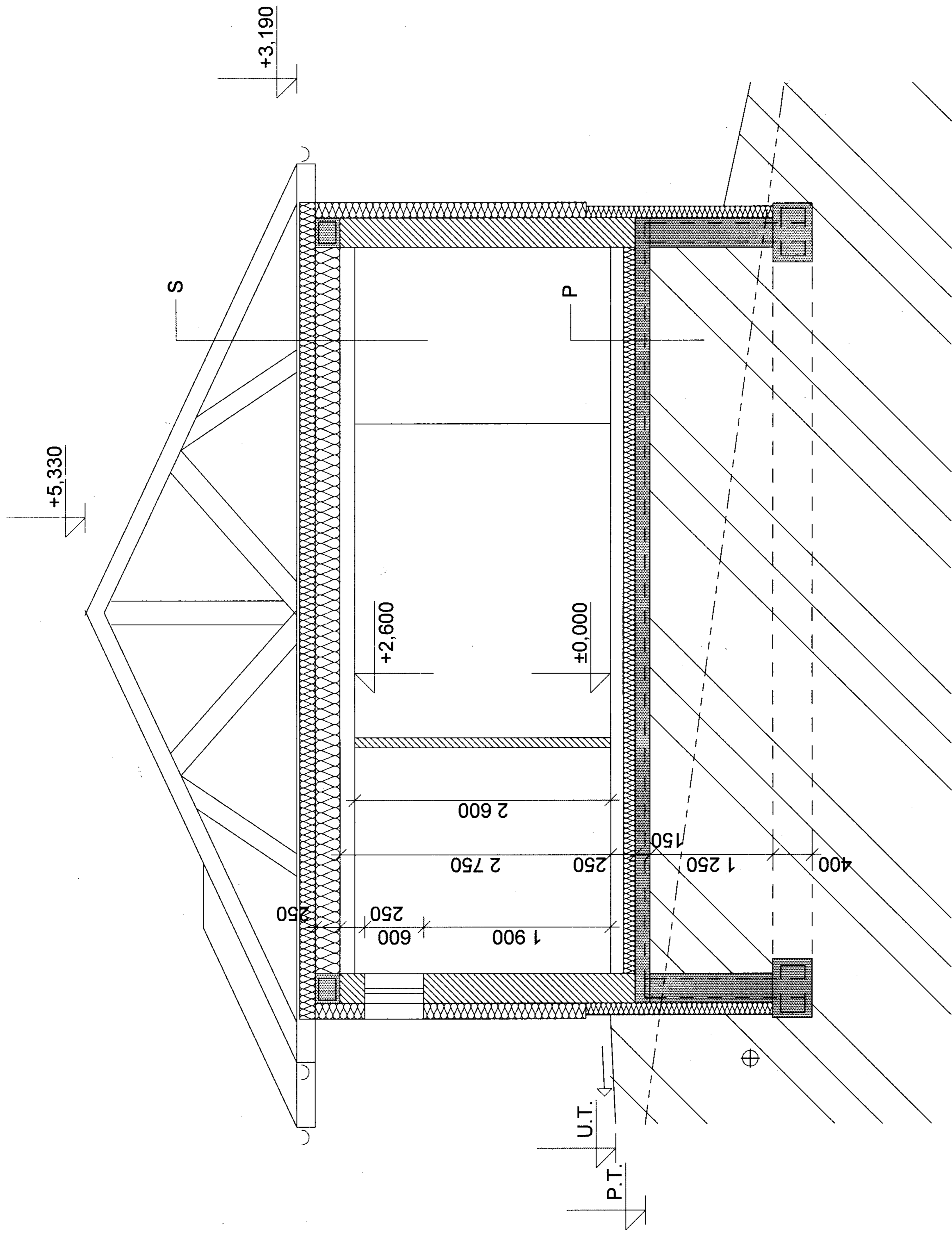

zdivné konstrukce

tepelné izolace

železobetonové konstrukce

základy - spodní část š/v 600 mm/ 400 mm
oc. pruty Ø 12 mm
horní část základového pasu š. 300 mm
oc. pruty Ø 10 mm
podkladní beton tl. 150 mm
KARI síť 150/8 x150/8 mm ve spodní části
žb věnec
oc. pruty Ø 10 mm + tříminky Ø 5 mm

S skladba střechy a stropu

- plechová krytina
- latě 35/50
- difuzní fólie
- dřevěné podbití
- dřevěná vazníková konstrukce
- tepelná izolace min. vlna tl. 350 mm
- parozábrana
- podhled SDK

P skladba podlahy

- krytina podlahy (dlažba, resp. laminát)
- bet. mazanina
- XPS tl. 120 mm
- hydroizolace
- podkladní beton tl. 150 mm
- štrkovaná vrstva fr. 16-32, tl. 100 mm
- zhutněný zásyp

Projektant	Ing. Zvarik Marcel, Fryštát 168/32, Karyčina, tel.: 602 287 588	Datum	03/2021
Místo	parc.č.5332/1, k.ú. Rychvald	Stupeň	DSP
Stavebník	Cadrová Anna, Rychvald 1305	Formát	2 x A4
Stavba	Rodinný dům	Měřítko	1:50
Část	Řez	Č. výkresu	3

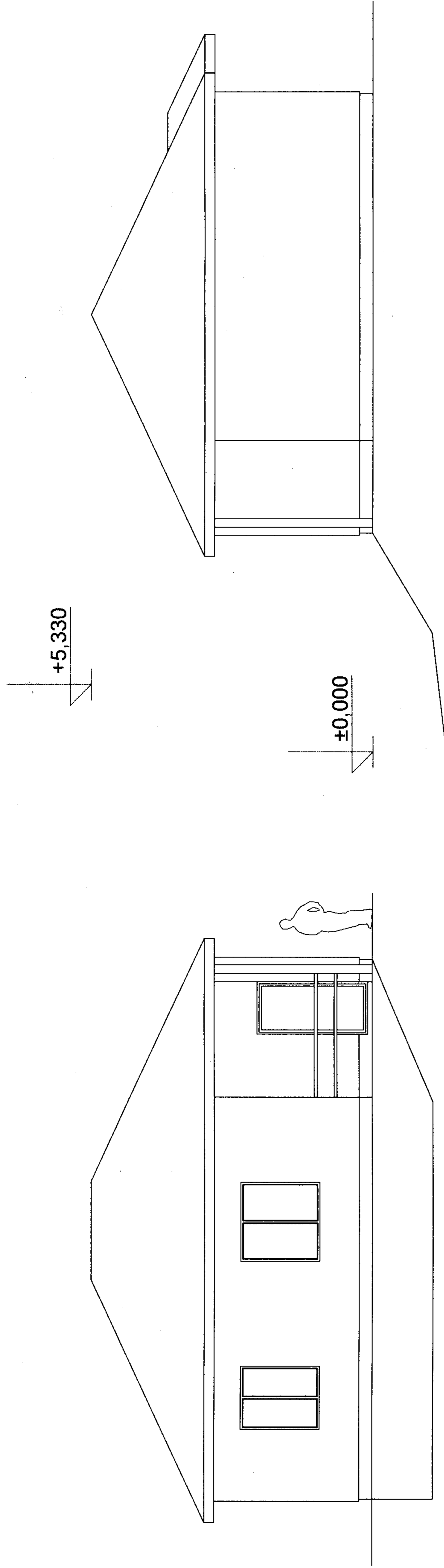

Pohled západní

Pohled jižní

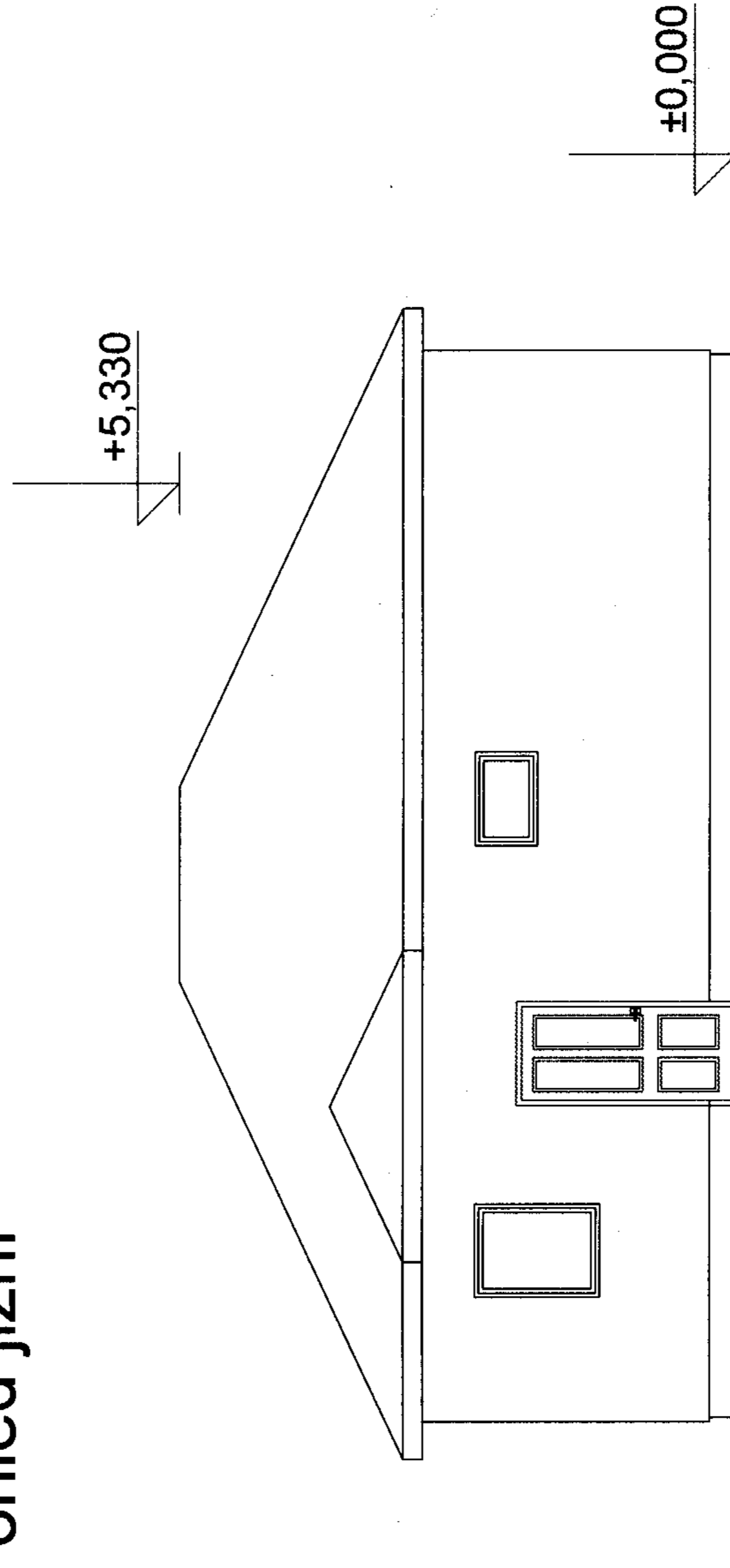

Pohled severní

Pohled východní

Krytina plechová
 Fasáda omítka hladká
 Sokl marmorit

M 2/2

Projektant	Ing Zvarík Marcel, Fryštát 168/32, Karviná, tel.: 602 287 588	Datum	03/2021
Místo	parc.č.5332/1, k.ú. Rychvald	Stupeň	DSP
Stavebník	Cadrová Anna, Rychvald 1305	Formát	2 x A4
Stavba	Rodinný dům	Měřítko	1:100
Část	Pohledy	Č. výkresu	4

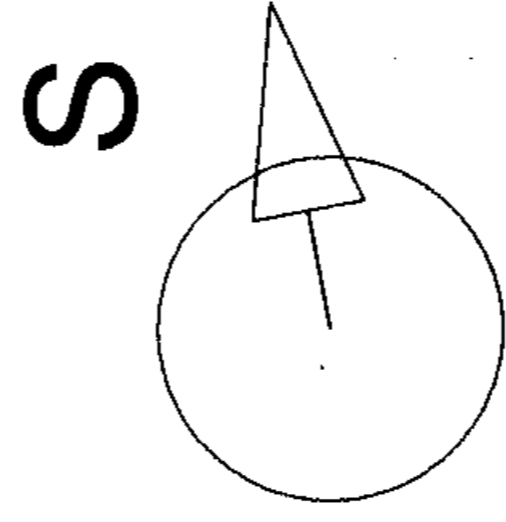
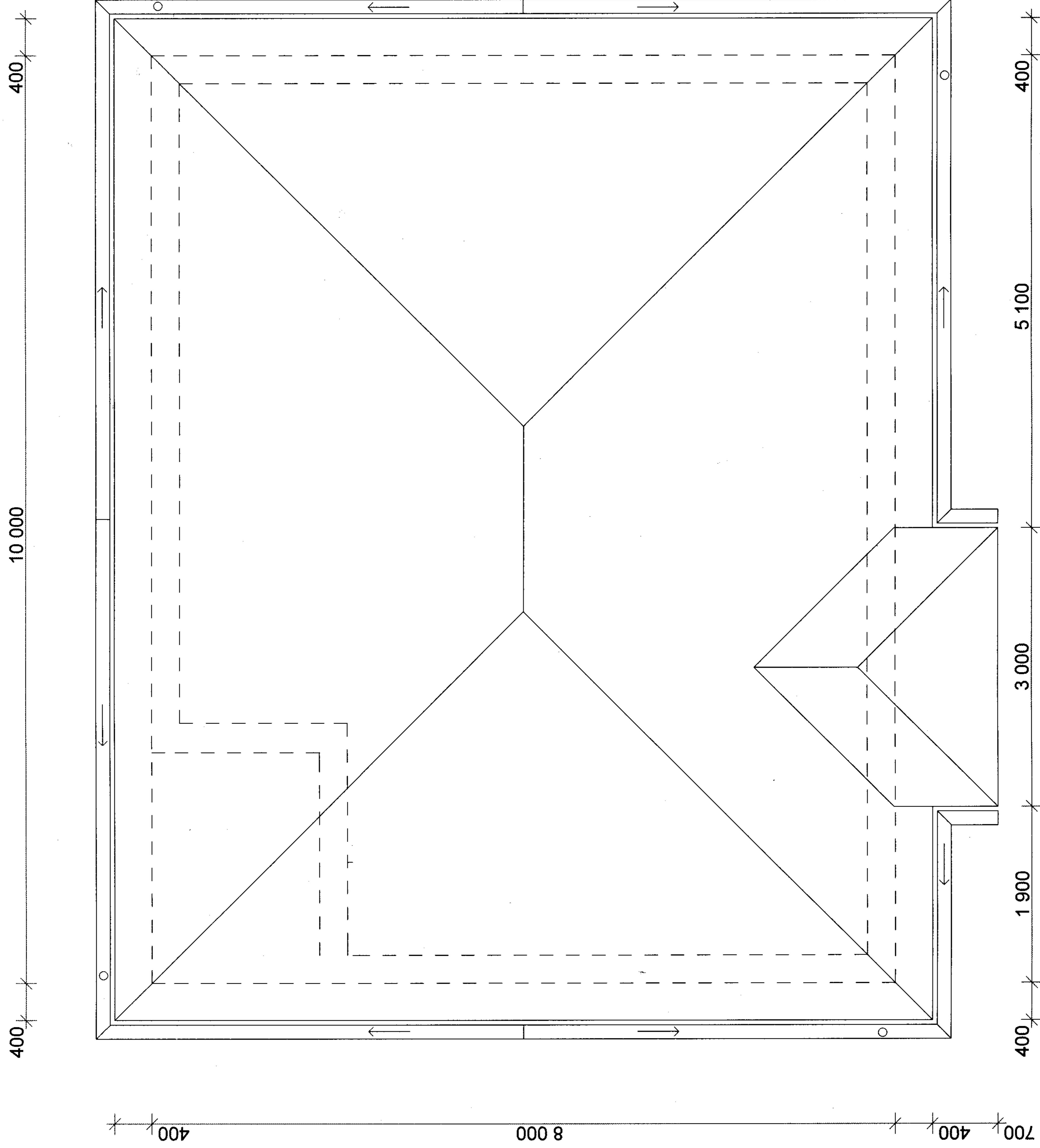

Půdorysná polcha střechy 98 m²

Krytina plechová

M-2

Projektant	Ing. Zvarik Marcel, Fryštát 168/32, Karviná, tel.: 602 287 588	Datum	03/2021
Místo	parc.č.5332/1, k.ú. Rychvald	Stupeň	DSP
Stavebník	Cadrová Anna, Rychvald 1305	Formát	2 x A4
Stavba	Rodinný dům	Měřítko	1:50
Část	Střecha	Č.	5
		výkresu	