

Seznam místností, výměry

Poznámka: Výměry jsou bez omítek a obkladů

podlaží	1.PP	13,0
č.místnosti	využití	výměra
0.1	sklep	13,0

podlaží	1.NP	175,4
č.místnosti	využití	výměra
1.1	pokoj	20,0
1.2	pokoj	17,0
1.3	předsíň+kuchyňský kout	9,0
1.4	zádveří	4,8
1.5	pokoj	20,4
1.6	chodba	5,2
1.7	chodba	1,4
1.8	koupelna	5,6
1.9	WC	1,0
1.10	předsíň	7,9
1.11	sprcha	1,9
1.12	spíž	1,9
1.13	obytná kuchyň	29,5
1.14	obývací pokoj	19,8
1.15	komora	2,4
1.16	WC, kotel	4,2
1.17	koupelna, pračka	9,0
1.18	chodba	1,7
1.19	pokoj	12,6
S.1.1	schodiště	1,8
S.1.2	schodiště	5,5

podlaží	2.NP - podkroví	90,1
č.místnosti	využití	výměra
2.1	chodba	4,6
2.2	pokoj	19,1
2.3	pokoj	19,1
2.4	WC, koupelna	5,0
P.2.1	půda	42,3
S.1.2	schodiště	

Plocha užitná celkem	278,4
Zastavěná plocha celkem	235,3

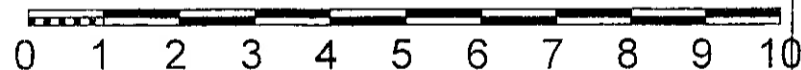

LEGENDA:

stávající konstrukce

nové konstrukce

Tato příloha je nedílnou součástí
písemnosti vydané dne 18.04.2019
pod č.j. 779 - 1354/2019 LH
podpis: *Richard Pudlák*

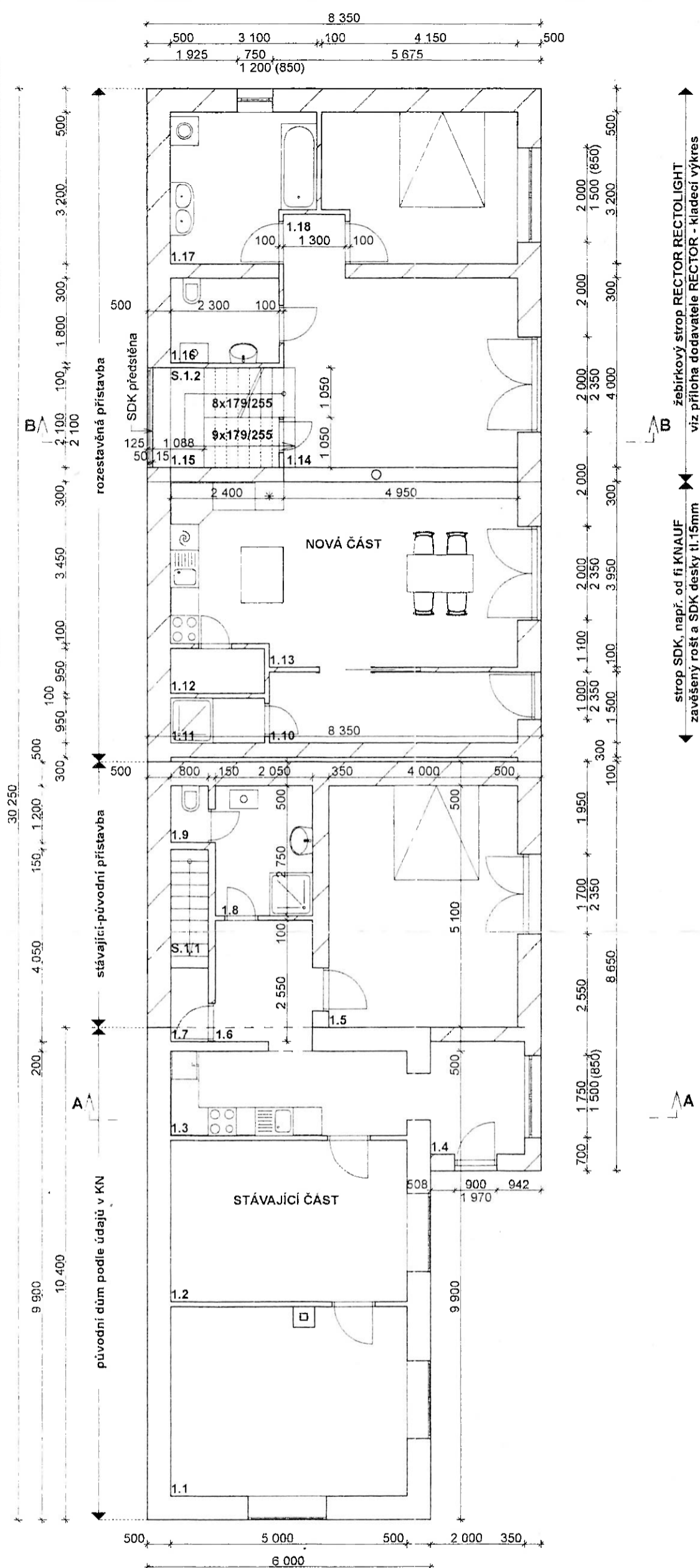

ing.arch.Richard Pudlák	Atelier: Poděbradská 520/24, 190 00 Praha 9, IČO 41696280, tel.fax:+420242489228 mobil:+420608354290, email: pudlak.richard@gmail.com	datum zpracování projektu 2/2019	
autor projektu	objednatel a investor	část	
ing.arch.Richard Pudlák ČKA 1955	Pavel Bek, Chabařovická 1324/21, 182 00 Praha - Kobylisy	architektonicko stavební	
	místo stavby	stupeň dokumentace	
	k.ú.Klíčany, Ke hřišti č.p.51	UR, SP, DPS	
	Přístavba k rodinnému domu	zpracovatel části	
		ing.arch.Pudlák	
	obsah výkresu	měřítko	č.výkresu
	Půdorys 1.NP	1:100	3
			paré
			2