

Legenda miestností

Č. M.	Funkcia miestnosti	Plocha	Podlahy / sokle	Č	Omietky
2.01	Izba	11,97	laminátové parkety / drevený	P5/P8	sadrová stierka bielej farby v miestnosti 2.02 keramický obklad
2.02	Kúpeľňa s WC	8,12	keramická dlažba / kermický v = 100mm	P6	
2.03	Izba	12,45	laminátové parkety / drevený	P5	
2.04	Izba	20,66	laminátové parkety / drevený	P5/P8	
2.05	Chodba	4,88	laminátové parkety / drevený	P5	
2.06	Schody	4,90	drevený obklad	P7	

Detail skladby obvodovej steny
M = 1:10

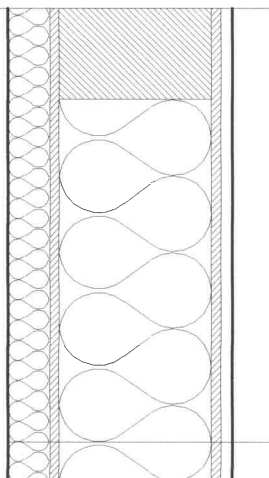

— vonkajší zateplovací systém
 s tenkovrtvou omietkou 55mm
 — drevoštiepka 12mm
 — rámová nosná konštrukcia
 vyplnená izoláciou NOBASIL
 — parozábranová fólia 0,16mm
 — drevoštiepka 12mm
 — sadrokartón 12,5mm

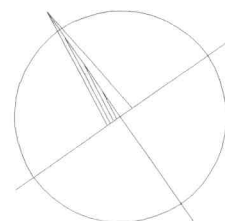

±0.000 = +150,300 / VÝŠKOVÝ SYSTÉM BpV/

Investor	Kludia Ianos		
Inžinierska činnosť	HYDROSTAV Bratislava, s.r.o.		
Projektant	HYDROSTAV Bratislava, s.r.o.		
Autor	Ing. arch. Robert Grožaj		
HIP	Ing. Leonard Grožaj		



Hlavný projektant	Zodpov. projektant	Vypracoval	Kontroloval
Ing. L. Grožaj	Ing. arch. R. Grožaj	Ing. arch. R. Grožaj	Ing. L. Grožaj



Názov stavby
RODINNÝ DOM
Bratislava - mestská časť Devínska Nová Ves

Výkres
PODORYS 2. NP

Dátum	07 - 2005	č. výkresu
Stupeň	SP	5
Formát	3A4	
		M 1:50