

Miesto

Chvojnica PSČ 97213 okres Prievidza

Kontakt

Igor Hojč mobil : 0944 230 389

mail : hojcigor@pobox.sk

Stavba

Chalupa na rekreáciu sa nachádza vo Chvojnici katastrálne územie Nitrianske Pravno popisné číslo 44 (Príloha foto google maps.)

Požiadavka na zhotoviteľa

Spracovanie cenovej ponuky komplet (materiál a práce) .

Demontáž strešnej krytiny (strecha bola robená 2005) , demontáž poškodenej izolácie od kuny , vyčistenie priestoru, výmena izolácie a fólie . Nie je známy rozsah poškodenia celej strechy kuny sú nevyspytateľné zverstvo .Boli kontrolované len spodné časti ako sa dočiahlo a to len zo strany terasy a tam je to poškodené . Okolo komína a strešného okna asi nedemontovať škridle

Osadenie striešky na komíne . Striešky mám (nasunutie a dotiahnutie šraubou.

Uzavretie strechy proti vniknutiu kuny , vytvorenie a oprava podhl'adov , spätná montáž krytiny . Podhl'ad treba celý zo strany kde je schodisko . Zo strany terasy skontrolovať a opraviť.

Počas otvorenia strechy zakrytie nepremokavými plachtami pred dažďom .

V prípade dohody vypracovanie zmluvného vzťahu.

Ak je nutné môže byť aj osobná prehliadka pred spracovaním cenovej ponuky. Nutná telefonická dohoda termínu a času na prehliadke. V tejto oblasti Chvojnice nie je totiž dobrý mobilný signál .

Podklady : foto dokumentácia a výkres (ospravedlňujem sa za kvalitu skenovaných výkresov)







Foto poškodenia je zo
spodných radov
krytiny strechy

Exkrementy pretiekli
cez strop



Strešná fólia , izolačná vata , polystyrén

Od spodku strešnej laty po polystyrén namerané 14 cm

PSČ 97213 Obec CHVOJNICA okres Prievidza

katastrálne územie Nitrianske Pravno 972 13 popisné číslo 44 (hranica katastra Nitrianske Pravno a Chvojnica 97213 je pravá časť cesty v obci Chvojnica)



foto chalupy z „ google mapa „ opačný smer jazdy na Nitrianske Pravno

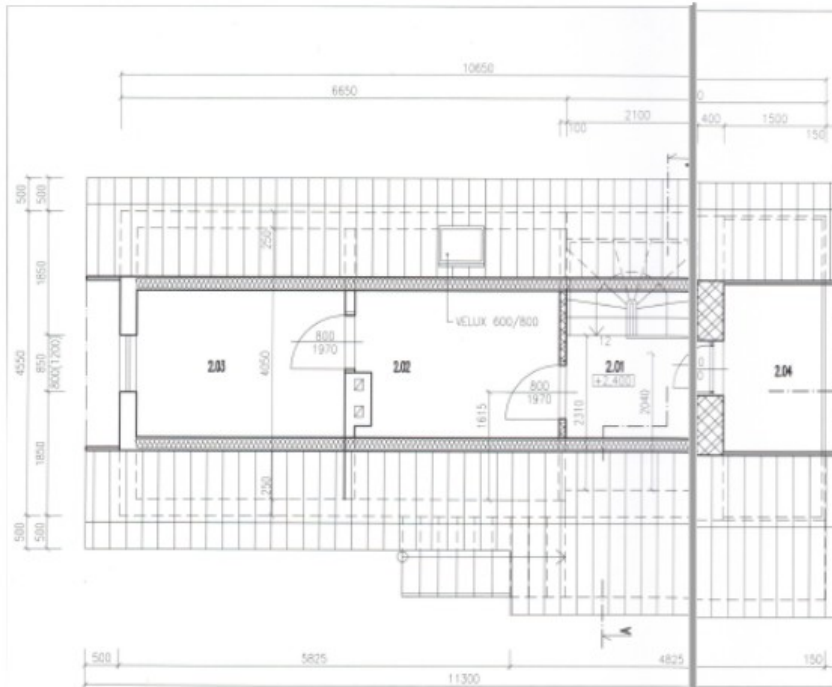

SPOLOČNÝ OBČIANSKY ÚRAD BOJNICE
 STAVEBNÉ ÚRADNÍSTVO
 SÚDIA: 8 7 8 / 0 1000 23 502 285
 PLÁN ODPRAVENÝ A SCHVALENÝ
 Podpis: *[Signature]*

LEGENDA MIESTNOSTÍ:

Č.M.	DRUH MIESTNOSTI	PLOCHA /m ² /	PODLAHA	STENY	POZNÁMKA
2.01	CHOCBA + SCHODY	7,39			
2.02	IZBA	12,35	DEKOVÉ PÁRETY	VÝŠNÁ OMEŠA	DEKOVÁ LÍŠŤA
2.03	IZBA	12,55			
2.04	LOCCA	6,82	STOMKOVÁ PLOCHA		

- LEGENDA MATERIÁLOV:**
- JESTVUJÚCE KONŠTRUKČIE - PÓRBETÓNÓVE
 - NOVÝTVORENÉ PÓRBETÓNÓVE MURIVO YPOR hr. 400 A 100 mm NA MALTU TENKOVRSŤOVOU SPOJDOVÁU YPOR
 - VYBORANÉ JESTVUJÚCEJ PŘEČKY



±0,000 = ÚROVEŇ JESTVUJÚCEJ PODLAHY 1.NP

ZODP. PROJEKTANT Mgr. art. Róman Galis	ARCH. PROJEKTU Mgr. art. Róman Galis	KRESIL Ing. Ivan Makovičák	Interiérny dizajn bdiel
Ukážka: Nivinská Práca, č.p. 189, 1900/2, okres Prievidza Investor: Ing. Daniel Páček s manželkou, Prievidza			ARCHITECTONICKÉ A PROJEKTOVÉ KANCELÁRIA Mgr. art. Róman Galis, ul. T. Banišáka 22, 811 01 Prievidza, tel./fax +421 +346 542 880
PRÍSTAVBA K ZÁHRADNEJ CHATKE ZÁHRADNÉ SKUPNOSTIHO STAVU			
PŮDORYS ILNP – nový stav		FORMÁT: 2 x A4 DÁTUM: 12/2005 STUPEŇ: PSP ČÍSLO ZAKÁZKY:	MIERKA: 1:50 ČÍSLO VÝKRESU: A-5

Dĺžka 11,3 m
 Šírka 5,55 m
 Sklon 47 st
 Plocha strechy 76 m²

Prístrešok je samostatne mimo spojenia so strechou (foto) .

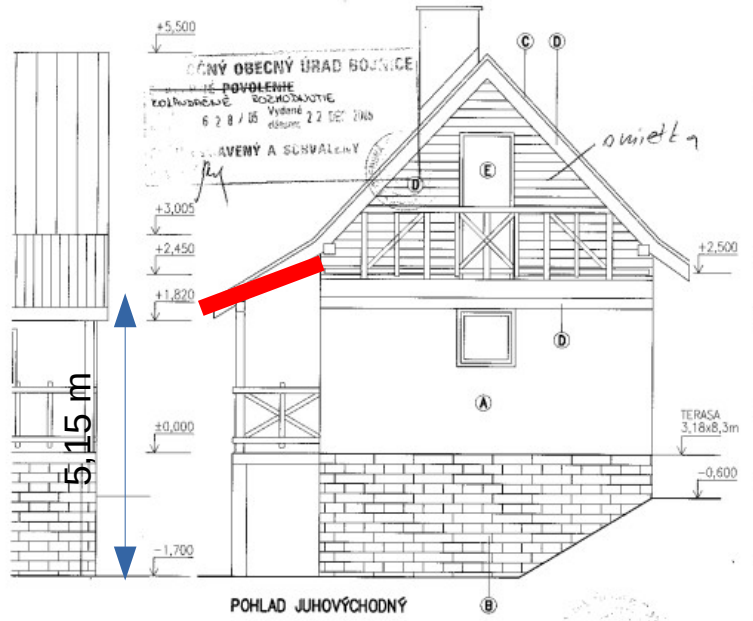

±0,000 = ÚROVEŇ JEŠTUVJÚCEJ PODLAHY I.N.P

ZOOP. PROJEKTANT	ARCH. PROJEKTU	KRESLIL	Interný dizajn ballet ARCHITEKTONICKÁ A PROJEKTOVÁ KANCELÁRIA Mgr. art. Róbert M. Trnovec 32, 971 01 Prievidza, 14./Nov +421 436 5421 888
Mgr. art. Róbert Galis	Mgr. art. Róbert Galis	Ing. Ivan Mokavinský	
Lokality : Nitranské Prámo, č.p. 1899, 1900/2, okres Prievidza Investor : Ing. Daniel Ploček s manželkou, Prievidza			FORMÁT : 2 x A4 DÁTUM : 12/2005 STUPEŇ : PSP ČÍSLO ZAKAZKY : MIERKA : ČÍSLO VÝKRESU
PRÍSTAVBA K ZÁHRADNEJ CHATKE ZAKRESLENIE SKUTKOVÉHO STAVU			M 1:50 A-7
POHLADY – nový stav			

PRIEČNY REZ A - A

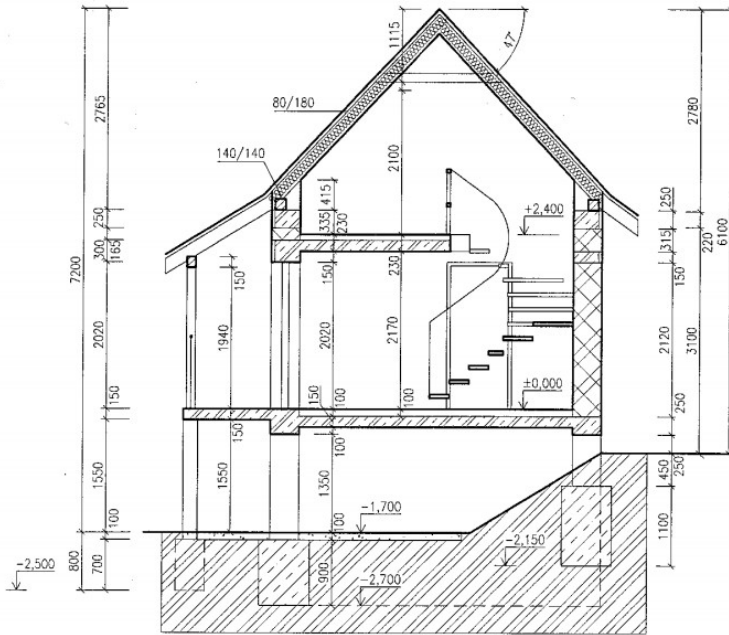

ČIASTOČNÝ REZ LOGGIU - REZ B

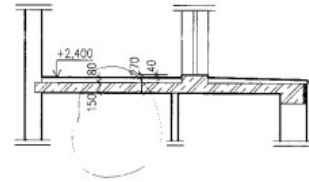

LEGENDA MATERIÁLOV:

- JEŠTŤVÚJUCE KONŠTRUKCIE - PÓRBEŤONOVÉ
- NOVODVYTVORENÉ PÓRBEŤONOVÉ MURIVO YPOR Ivr. 400 A 100 mm NA MALTU TENKOVRSŤOVÚ SPOJUVACIU YPOR
- DREVENÉ PROFILY
- ŽELEZOBETÓN
- PROSTÝ BETÓN

PŮVODNÁ ZEMĽANÁ
SPOLOČNÝ OBEČNÝ ÚRAD BOJNICE
 STAVEBNÉ POVOLENIE
 Značka: 2 7 2 / 04 vydané 9 JÚL 2004
 Sčíslo: del. um.
PLÁN OPRAVENÝ A SCHVALENÝ
 Podpis: *[Signature]*



±0,000 = ÚROVEŇ JEŠTŤVÚJUCEJ PODLAHY I.N.

ZODP. PROJEKTANT	ARCH. PROJEKTU	KRESLA	Interiérový design	bollet
Mgr. art. Roman Galád	Mgr. art. Roman Galád	Ing. Edita Kibáková	ARCHITEKTONICKÁ A PROJEKTOVÁ KANCELÁRIA	Mgr. art. R. Galád, ul. Právnovej 32, 871 01 Prievidza, tel./fax: +421 948 5421 888
Lokácia : Nitranské Pravno, z.p. 1809, 1900/2, okres Prievidza			FORMÁT :	2 x A4
Investor : Ing. Daniel Pľačák a manželka, Prievidza			DÁTUM :	04/2004
PRÍSTAVBA K ZÁHRADNEJ CHATKE PRÍSTAVBA A STAVEBNÁ OPRAVA			STUPEŇ :	PSP
			ČÍSLO ZÁKAZKY :	
REZ A - A, nový stav + ČIASTOČNÝ REZ LOGGIU			MIERKA :	ČÍSLO VÝKRESU :
			M 1:50	A-6