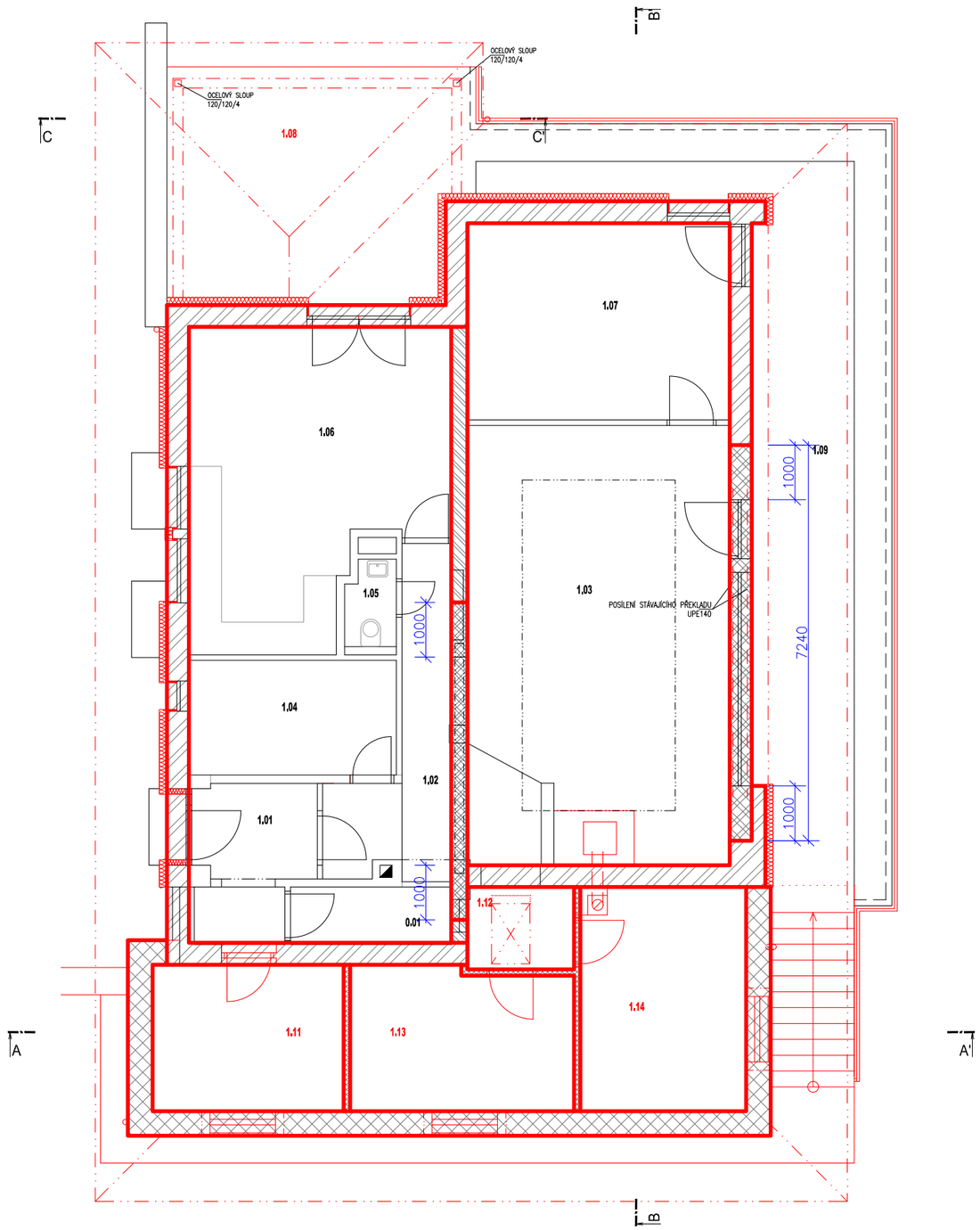

V1 Min. 400 x 250 mm Jsou vyztuženy vložkami 4 x ø16 a dvoustřižnými třmínky ø8 po 250 mm. Materiál B500A. Krytí výztuže 25 mm. Beton C20/25.

V2 Min. 400 x 250 mm Jsou vyztuženy vložkami 8 x ø16 a dvoustřižnými třmínky ø8 po 150 mm. Materiál B500A. Krytí výztuže 25 mm. Beton C20/25.

V3 Min. 300 x 250 mm Jsou vyztuženy vložkami 4 x ø16 a dvoustřižnými třmínky ø8 po 250 mm. Materiál B500A. Krytí výztuže 25 mm. Beton C20/25.

V4 Min. 300 x 250 mm Jsou vyztuženy vložkami 6 x ø16 a dvoustřižnými třmínky ø8 po 150 mm. Materiál B500A. Krytí výztuže 25 mm. Beton C20/25. Podpory věnce budou tvořit stávající vnitřní sloupy. Bude působit jako spojitý nosník na 3 pole. V polích se nesmí dotýkat stropní konstrukce, ale bude zhotoven 50 mm. nad ní.

V5 Min. 300 x 250 mm Jsou vyztuženy vložkami 4 x ø14 a dvoustřižnými třmínky ø6 po 250 mm. Materiál B500A. Krytí výztuže 25 mm. Beton C20/25.

V6 Min. 115 x 250 mm Jsou vyztuženy vložkami 4 x ø10 a dvoustřižnými třmínky ø6 po 250 mm. Materiál B500A. Krytí výztuže 25 mm. Beton C20/25.

POZNÁMKY

VĚNCE:
V objektu stávajícím budou zhotoveny věnce nadezdívky pro kotvení střešní konstrukce. Tyto věnce budou zároveň sloužit k provázání nové a staré části a budou tvořit průvlaky ve sporných místech stávající konstrukce
V přístavbě budou zhotoveny věnce nosných obvodových zdí a i vnitřních příček. Tyto věnce budou sloužit především k provázání obou konstrukcí.

Všechny věnce musí probíhat kontinuálně, nesmí být nikde přerušeny. V rozích a v průsečících budou řádně provázány nebo provařeny. Dle pravidel pro vázání věnců. Stykování věnců provařením a přesahem 400 mm. Výztužné vložky nesmí být stykovány v místě otvorů.

Zesílená výztuž u věnců V2 bude provedena přidáním 2 vložek do tlačené i tažené oblasti.
Zesílená výztuž u věnců V4 bude provedena přidáním 1 vložkou do tlačené i tažené oblasti.

MATERIÁLY:

ZDIVO A PŘEKLADY – NOSNÝ SYSTÉM POROTHERM

PRVKY ZASTŘEŠENÍ – VAZNÍKY

ŽELEZOBETONOVÉ PRVKY, VĚNCE – BETON C20/25, B500A

ZÁKLADOVÁ DESKA – C20/25

SUTERÉNNÍ STĚNY C16/20

ZÁKLADY C16/20

OCEL S235

±0,000=ÚROVEŇ ČISTÉ PODLAHY 1.NP (M.Č. 1.01)

VED. PROJEKTANT	ZODP. PROJEKTANT	KRESLIL	KONTROLOVAL	Projektový atelier AD s.r.o. Ing. arch. Jaroslav Daněk, Husova 4, Č. Budějovice, 370 01 IČ 25194771, tel. 387 311 238, mobil 605 277 998	AD
Ing.arch.J.Daněk	Ing.arch.J.Daněk	Ing.arch.D.Daněk	Ing.arch.J.Daněk		

INVESTOR	PAVEL SLÁDEK	FORMÁT	2x A4
MÍSTO STAVBY	Parcelní číslo: 376/2, 376/3 k.ú. HOSÍN	DATUM	4/2019
NÁZEV STAVBY	PŘÍSTAVBA RODINNÉHO DOMU HOSÍN 121	STUPEŇ PD	DÚR + STP
		MĚŘÍTKO	1:100
		Č. ZAKÁZKY	
		ARCHIVNÍ Č.	
VÝKRES	KONSTRUKČNÍ ČÁST – VĚNCE	ČÍS. KOPIE	ČÍS. VÝKRESU