

M 1:200

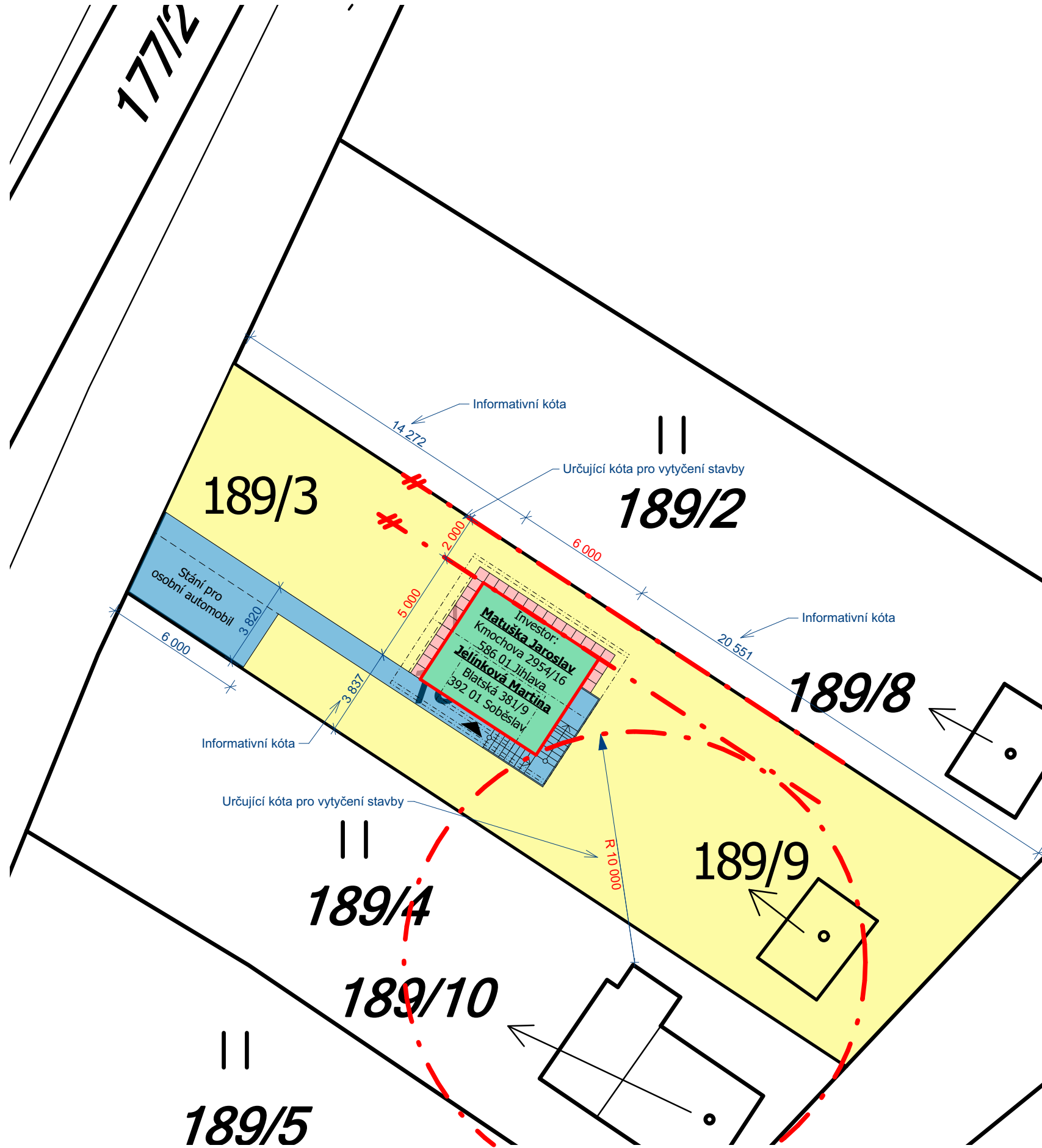

M 1:50 000

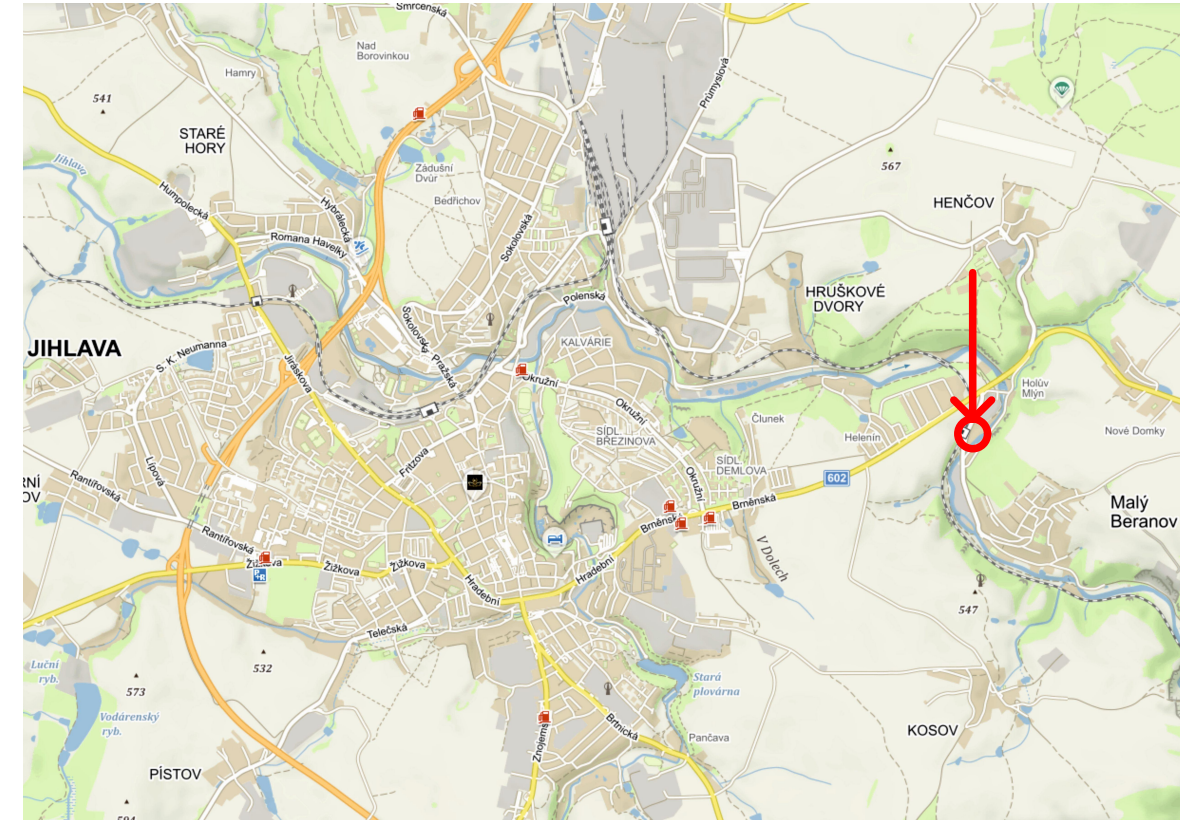

LEGENDA

- Místo stavby
- Novostavba rekreačního objektu
Zastavěná plocha 30m²
- Navazující zpevněné plochy
- Okapový chodník

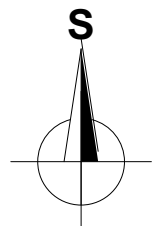

vypracoval:	Tomáš Javůrek	stupeň:	Ohlášení stavby
kreslil:	Tomáš Javůrek	formáty A4:	2
zodp. projektant:	Tomáš Javůrek	datum:	Září 2019
		č. zakázky:	19-10107

investor: *Matuška Jaroslav; Kmochova 2954/16, 586 01 Jihlava; Jelínková Martina, Blatská 381/9, 392 01 Soběslav*

akce: **Novostavba rekreačního objektu na pozemku p.č. 189/3 v k.ú. Helenín**

č.paré:

výkres: **Situační výkres širších vztahů**

měřítko: 1:200, 1:50000, 1:500 č.výkresu: **C-1**

M 1:200

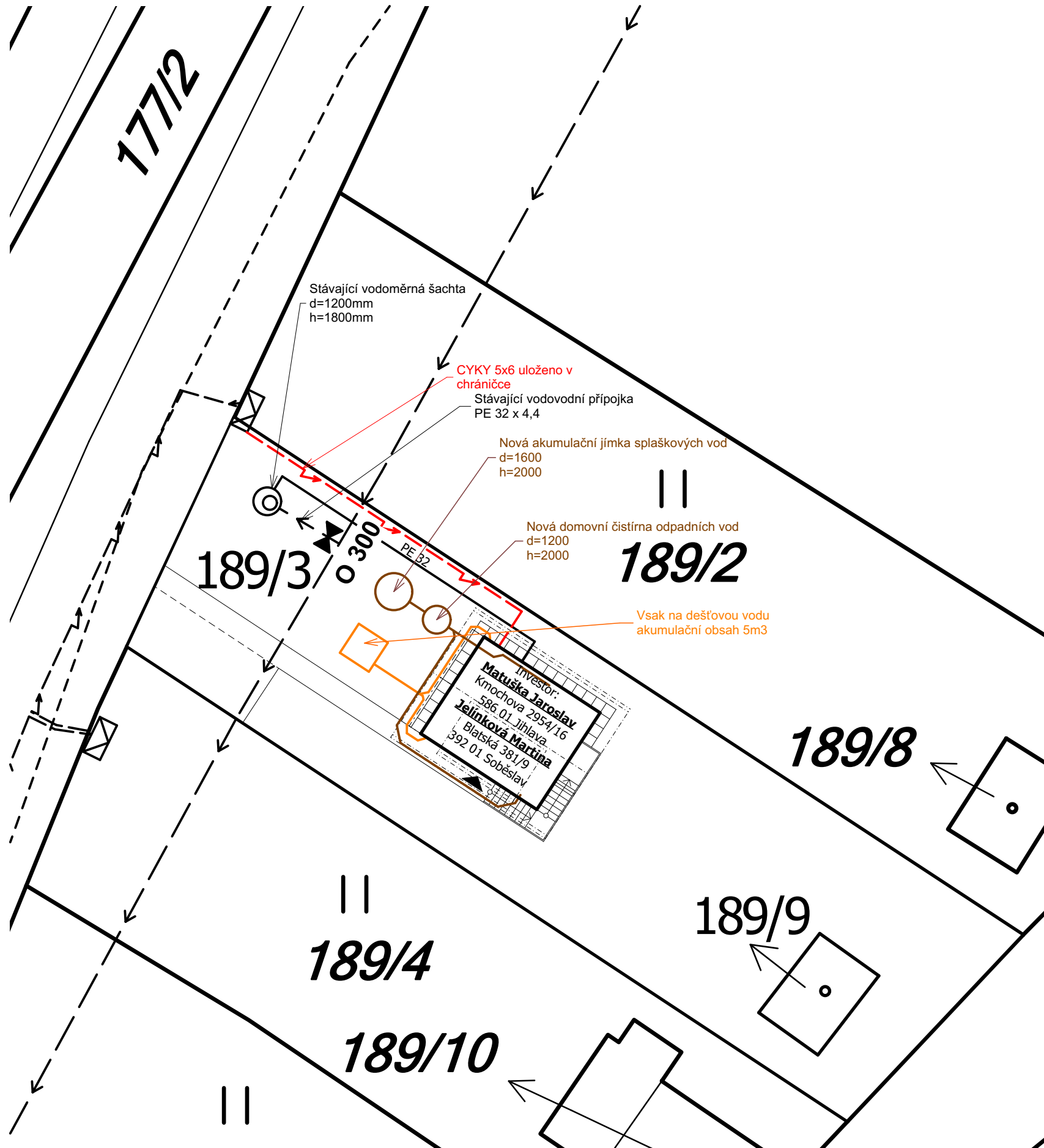

LEGENDA:

- - - - -> Stávající podzemní vedení nízkého napětí
- - - - - Stávající nezaměřený průběh metalického kabelu
- — — — ← Stávající podzemní vedení místního vodovodu O 300
- - - - ← Stávající vodovodní přípojka PE 32
- — — — Stávající venkovní vedení domovního rozvodu vody PE 32
- — — — Nové vedení splaškové kanalizace KG 125
- - - - Nové vedení dešťové kanalizace KG 125
- - - -> Nové podzemní kabelové vedení NN k RD

POZNÁMKA:

- Podzemní sítě jsou zakresleny pouze informativně
- Před započítím zemních prací je nutno požádat správce podzemních sítí o jejich vytyčení
- Při realizaci připojení na sítě technické infrastruktury je nutné dodržovat krytí a ochranná pásma jednotlivých sítí dle ČSN 73 6005

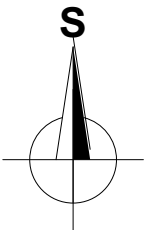

vypracoval:	Tomáš Javůrek	stupeň:	Ohlášení stavby
kreslil:	Tomáš Javůrek	formáty A4:	2
zodp. projektant:	Tomáš Javůrek	datum:	Září 2019
		č. zakázky:	19-10107

investor:	Matuska Jaroslav; Kmochova 2954/16, 586 01 Jihlava; Jelinkova Martina, Blatska 381/9, 392 01 Sobeslav
akce:	Novostavba rekreačního objektu na pozemku p.č. 189/3 v k.ú. Helenin
č.paré:	

výkres:	Situace koordinační	měřítko:	1:200	č.výkresu:	C-2
---------	---------------------	----------	-------	------------	-----

LEGENDA MATERIÁLŮ

-  Obvodové nosné zdivo tl. 250 mm z porobetonových bloků YTONG Universal P3-450 250/249/599 zděné na systémové lepidlo YTONG
-  Podlahový polystyren EPS GREY 100 $\lambda=0,032$ w/m.K
-  Podlahová PIR deska s AL folií $\lambda=0,022$ w/m.K
-  Beton základových pasů a podkladních desek C 16/20
-  Kamenivo fr. 0-63 - hutněné po vrstvách
-  Kamenivo fr. 16-32 - hutněné po vrstvách
-  Kamenivo fr. 4-8 - hutněné po vrstvách
-  Stávající zemina
-  Hydroizolace - Nutno dodržet radonový průzkum PVC svařovaná fólie tl. 1,5mm

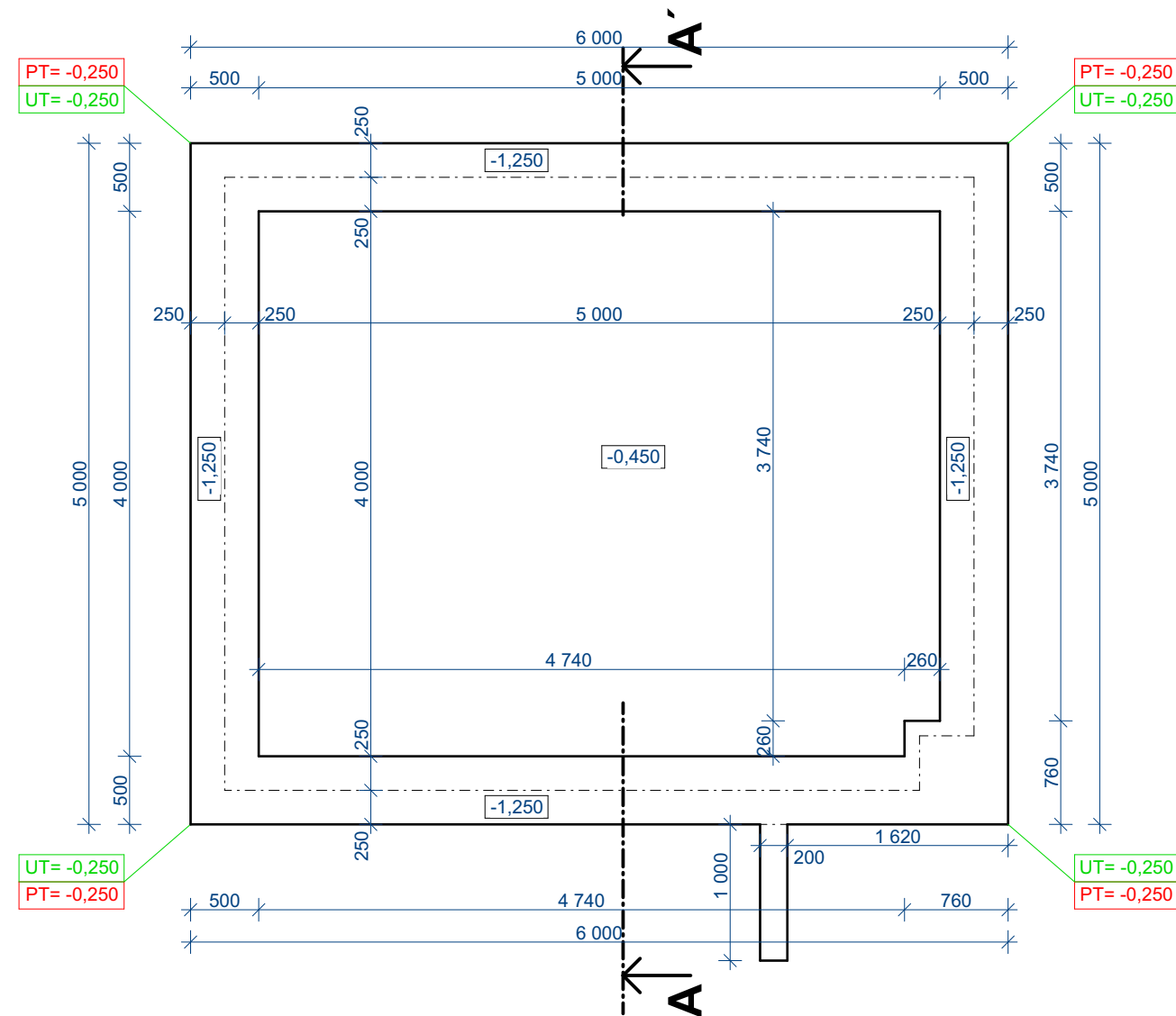

ŘEZ A-A'

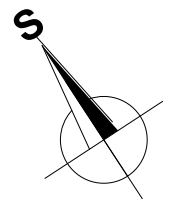
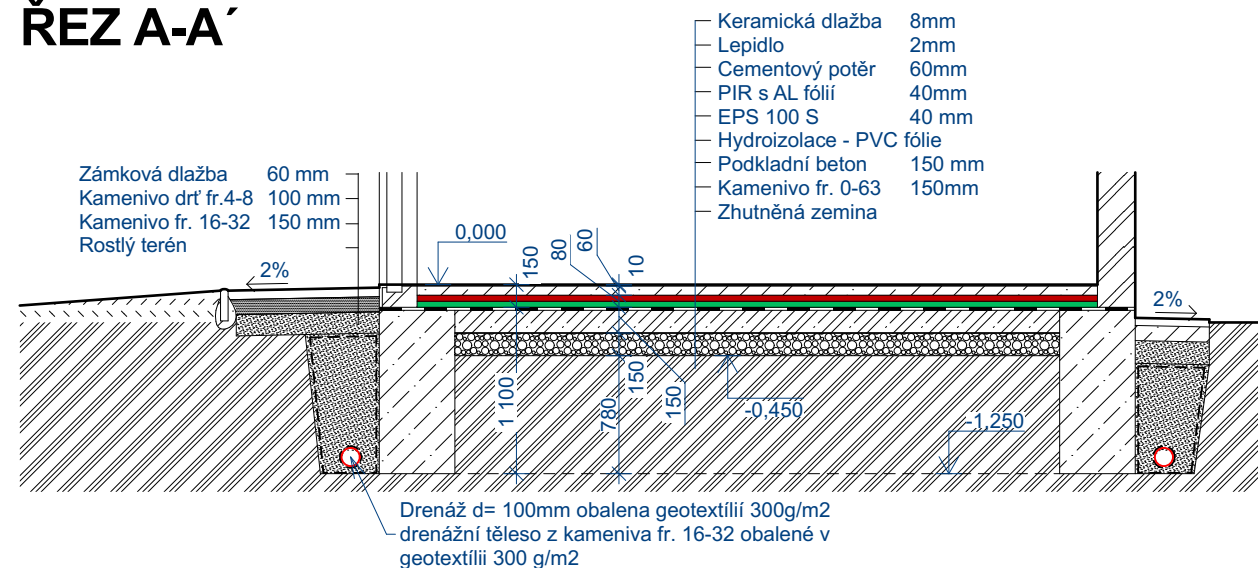

vypracoval:	Tomáš Javůrek	stupeň:	Ohlášení stavby
kreslil:	Tomáš Javůrek	formáty A4:	2
zodp. projektant:	Tomáš Javůrek	datum:	Září 2019
		č. zakázky:	19-10107

investor: Matuska Jaroslav; Kmochova 2954/16, 586 01 Jihlava; Jelínková Martina, Blatská 381/9, 392 01 Soběslav
 akce: **Novostavba rekreačního objektu na pozemku p.č. 189/3 v k.ú. Helenín**

č.paré:

výkres:

měřítko: 1:50

č.výkresu:

Základy

D-1

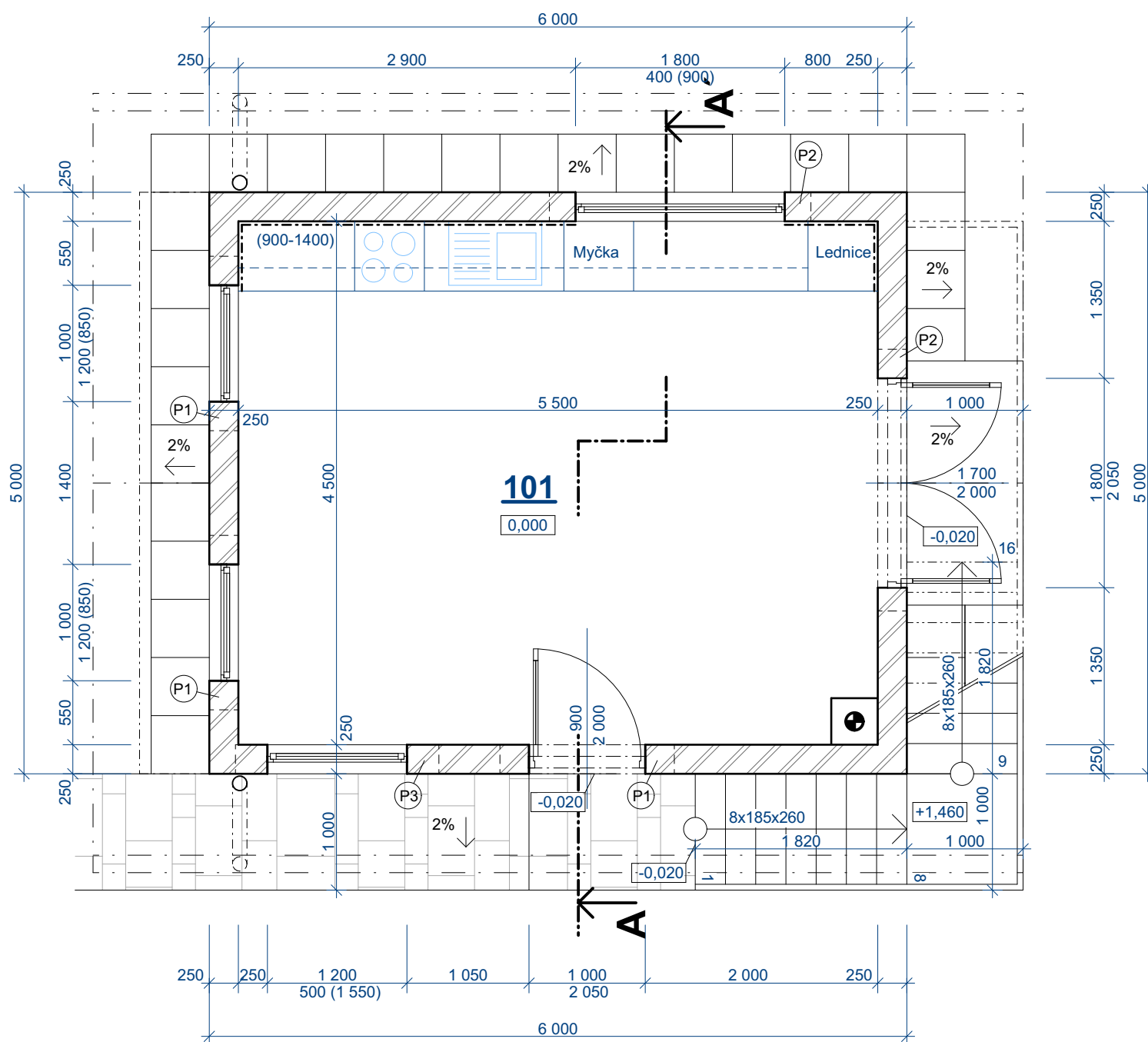

LEGENDA MÍSTNOSTÍ

Označení ve výkr.	Název místnosti	Plocha místnosti	Povrchová úprava			Poznámka
			Stěny	Stropů	Podlahy	
101	Pokoj + kuchyňský kout	24,75 m ²	Jemná štuková omítka	SDK deska - malba	Keramická dlažba	

celkem 24,75 m²

PŘEKLADY - POROBETONOVÉ

Označení ve výkr.	Značka	Název prvku	Rozměry ŠxVxDl	Počet ks	Váha kg 1ks/celkem	Poznámka
P1	NOP 250 - 1500	Nosný překlád YTONG	250/249/1500	3	78/234	
P2	NOP 250 - 2250	Nosný překlád YTONG	250/249/2250	2	117/234	
P3	NOP 250 - 1750	Nosný překlád YTONG	250/249/1750	1	91/91	

LEGENDA MATERIÁLŮ



Obvodové nosné zdivo tl. 250 mm z porobetonových bloků YTONG Universal P3-450 250/249/599 zděné na systémové lepidlo YTONG



Kominový systém Schiedel UNI ADV 400/400 mm

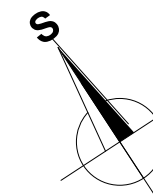

vypracoval: Tomáš Javůrek
kreslil: Tomáš Javůrek
zodp. projektant: Tomáš Javůrek

stupeň: Ohlášení stavby
formáty A4: 2
datum: Září 2019
č. zakázky: 19-10107

investor: Matuska Jaroslav; Kmochova 2954/16, 586 01 Jihlava; Jelínková Martina, Blatská 381/9, 392 01 Soběslav

akce: **Novostavba rekreačního objektu na pozemku p.č. 189/3 v k.ú. Helenín**

č.paré:

výkres:

Půdorys 1.NP

měřítko: 1:50

č.výkresu:

D-2

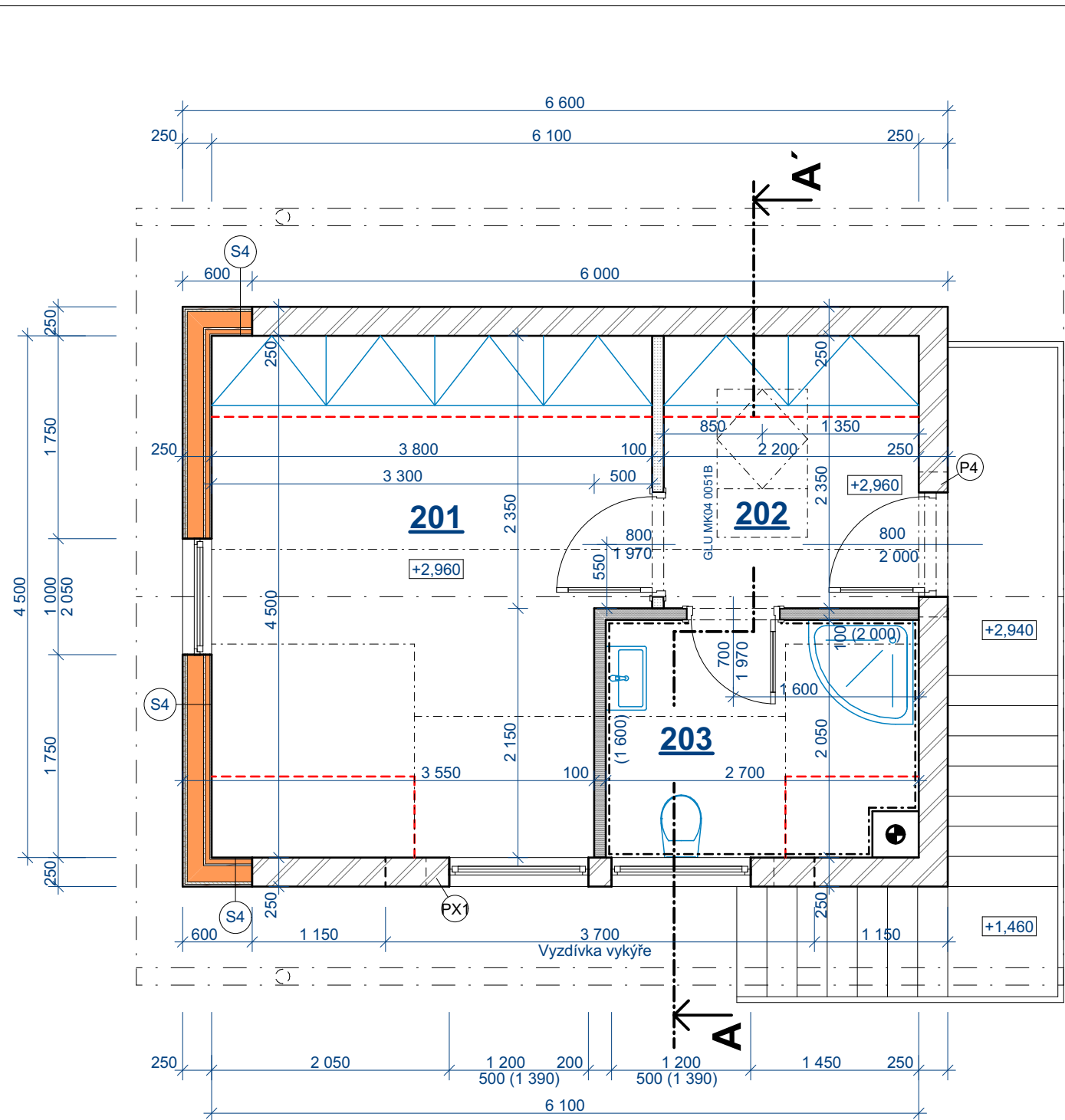

LEGENDA MÍSTNOSTÍ

Označení ve výkr.	Název místnosti	Plocha místnosti	Započítatelná Plocha místnosti	Povrchová úprava			Poznámka
				Stěn	Stropů	Podlah	
201	Pokoj	16,56 m ²	12,15 m ²	SDK deska - malba	SDK deska - malba	Laminátová podlaha	
202	Zádveř	5,17 m ²	3,63 m ²	SDK deska - malba	SDK deska - malba	Laminátová podlaha	
203	Koupelna	5,54 m ²	4,73 m ²	SDK deska - malba + keramický obklad	SDK deska - malba	Keramická dlažba	

celkem 27,27 m² 20,51 m²

--- Započítatelná podlahová plocha s výškou nad 1600mm

PŘEKLADY - POROBETONOVÉ

Označení ve výkr.	Značka	Název prvku	Rozměry ŠxVxDI	Počet ks	Váha kg 1ks/celkem	Poznámka
P4	NOP 250 - 1250	Nosný překlad YTONG	250/249/1250	1	63/63	

PŘEKLADY - Z VÁLCOVANÝCH NOSNÍKŮ

Označení ve výkr.	Značka	Název prvku	Rozměry ŠxVxDI	Počet ks	Váha kg 1ks/celkem	Poznámka
PX1	Ič. 160	Válcovaný nosník I č. 160	74/160/3000	2	53,7/107,4	

LEGENDA MATERIÁLŮ

S4 - Vnější stěna

- Vnitřní malba
Sádrokarton 15 mm
Instalační předstěna s vloženou TI - tvořená latěmi 40/60 mm 40 mm
Parotěsná zábrana (OSB desky) 15 mm
Nosný hranolový rám s vloženou TI - tvořen hranoly 140/80 140 mm
Difúzně otevřená fólie s ochranou proti UV --
Rastr z hoblovaných prken - modřín 20 mm
Dřevěný obklad - modřín - např. profil Rhombus 20 mm

Sádrokartonová příčka tl. 100 mm oboustranně opláštěná 1x12,5+75+1x12,5 (vyplněná akustickou izolací např. ISOVER AKU)

Sádrokartonová příčka tl. 100 mm oboustranně opláštěná hydrofobizovanými deskami 1x12,5+75+1x12,5 (vyplněná akustickou izolací např. ISOVER AKU)

Obvodové nosné zdívko tl. 250 mm z porobetonových bloků YTONG Universal P3-450 250/249/599 zděné na systémové lepidlo YTONG

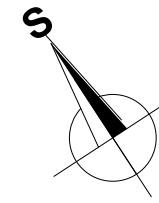

vypracoval:	Tomáš Javůrek	stupeň:	Ohlášení stavby
kreslil:	Tomáš Javůrek	formáty A4:	2
zodp. projektant:	Tomáš Javůrek	datum:	Září 2019
		č. zakázky:	19-10107

investor: Matuska Jaroslav; Kmochova 2954/16, 586 01 Jihlava; Jelínková Martina, Blatská 381/9, 392 01 Soběslav
akce: **Novostavba rekreačního objektu na pozemku p.č. 189/3 v k.ú. Helenín**

výkres: **Půdorys 2.NP** měřítko: 1:50 č.paré: **D-3**

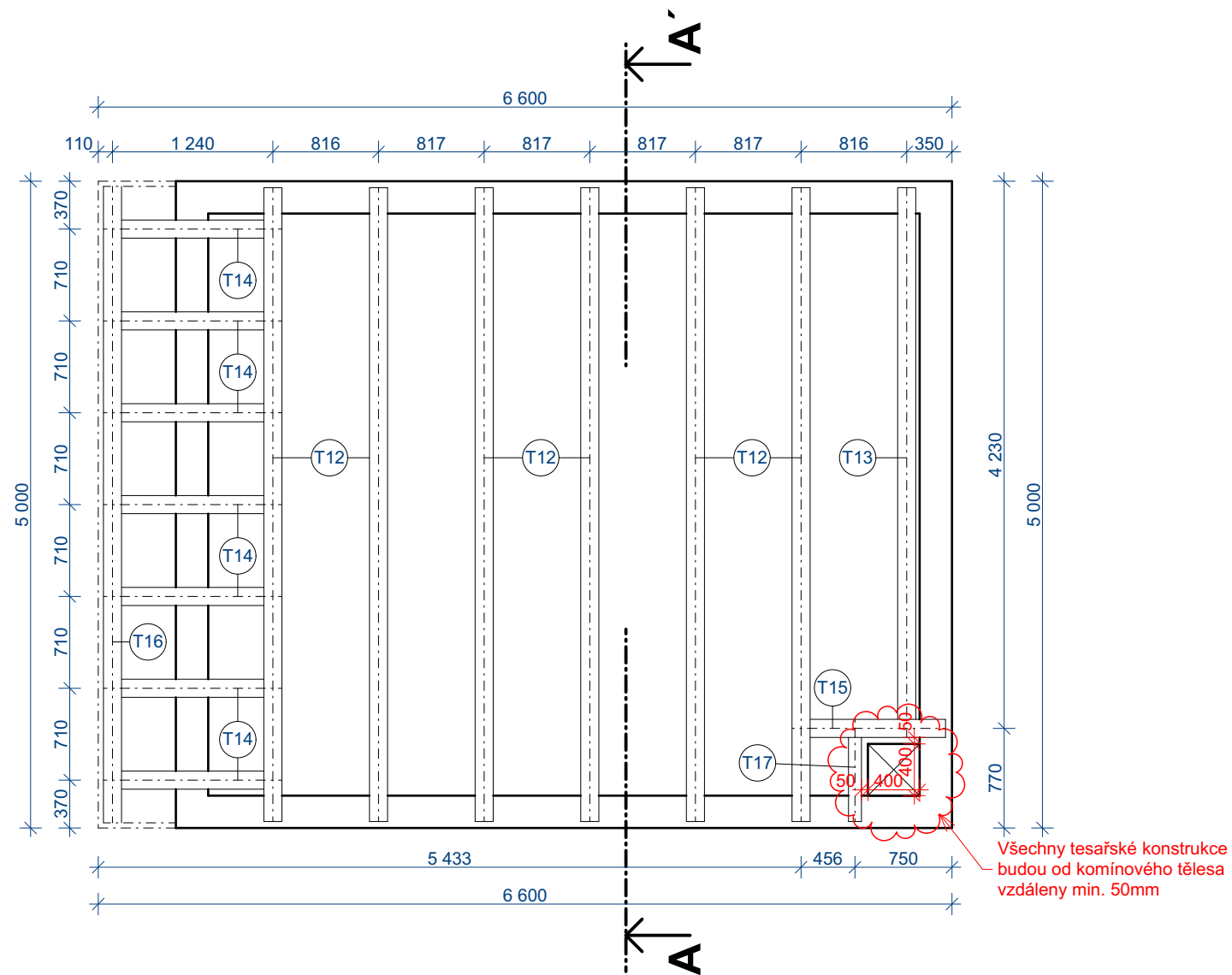

VÝPIS PRVKŮ STROPU

Ozn. ve výkrese	Název prvku	Průřez (mm)	Délka (mm)	Počet ks	Poznámka
T12	Stropní trám	140/240	4900	6	
T13	Stropní trám	140/240	4250	1	
T14	Stropní trám	140/240	1400	7	
T15	Výměna	140/240	1190	1	
T16	Pozednice	140/160	4900	1	
T17	Stropní trám	100/160	650	1	

Poznámka: Veškeré délky jsou uvedeny bez prořezů a spojů!!!

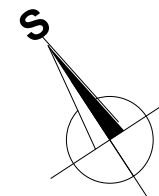

vypracoval: Tomáš Javůrek
 kreslil: Tomáš Javůrek
 zodp. projektant: Tomáš Javůrek

stupeň: Ohlášení stavby
 formáty A4: 2
 datum: Září 2019
 č. zakázky: 19-10107

investor: Matuška Jaroslav; Kmochova 2954/16, 586 01 Jihlava; Jelínková Martina, Blatská 381/9, 392 01 Soběslav
 akce: **Novostavba rekreačního objektu na pozemku p.č. 189/3 v k.ú. Helenín**

č.paré:

výkres:

měřítko: 1:50

č.výkresu:

Konstrukce stropu nad 1.NP

D-4

VÝPIS PRVKŮ KROVU

Ozn. ve výkrese	Název prvku	Průřez (mm)	Délka (mm)	Počet ks	Poznámka
T1	Krokev	120/160	4100	15	
T2	Krokev	120/160	3050	5	
T3	Krokev	120/160	1000	3	
T4	Kleština	80/160	1520	2	
T5	Kleština	80/160	2530	10	
T6	Vaznice	140/200	8000	1	
T7	Pozednice	140/120	8000	1	Kotvena do ŽB věnce po max. 1.2 m (svorníky, popř. pásovinami)
T8	Pozednice	140/200	2150	2	Kotvena do ŽB věnce po 0.8 m (svorníky, popř. pásovinami)
T9	Pozednice	140/200	4150	1	Kotvena do ŽB věnce po 1 m (svorníky, popř. pásovinami)
T10	Vaznice	100/120	3700	1	Kotvena do ŽB věnce závitovými tyčemi na chemickou kotvu
T11	Výměna	100/120	4200	1	

Poznámka: Veškeré délky jsou uvedeny bez přežků a spojů!!!

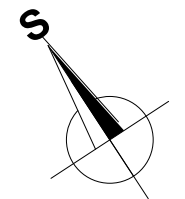
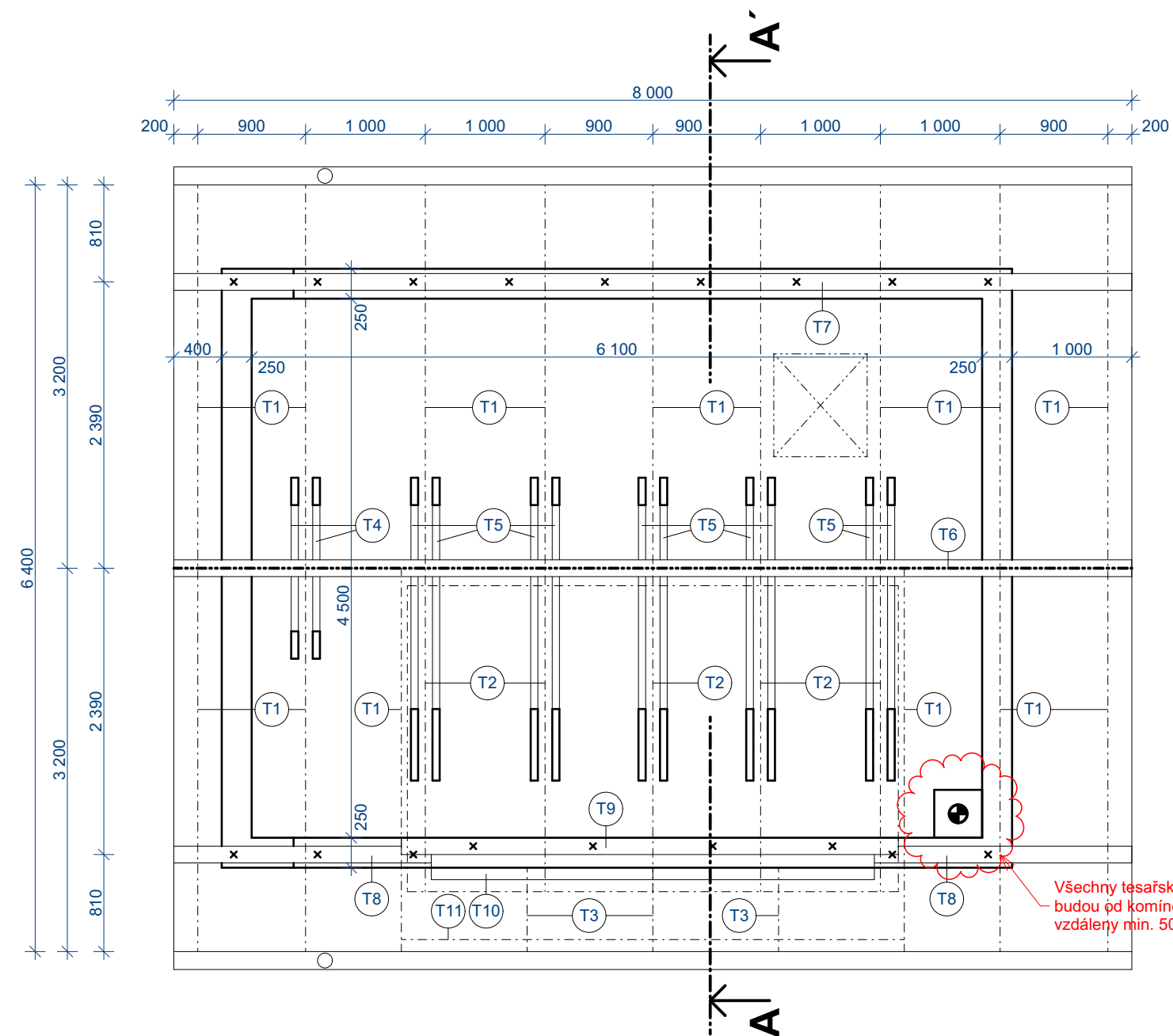

vypracoval: Tomáš Javůrek
kreslil: Tomáš Javůrek
zodp. projektant: Tomáš Javůrek

stupeň: Ohlášení stavby
formáty A4: 2
datum: Září 2019
č. zakázky: 19-10107

investor: Matuska Jaroslav; Kmochova 2954/16, 586 01 Jihlava; Jelínková Martina, Blatská 381/9, 392 01 Soběslav

akce: **Novostavba rekreačního objektu na pozemku p.č. 189/3 v k.ú. Helenín**

č.paré:

výkres:

Krov

měřítko: 1:50

č.výkresu:

D-5

ŘEZ A-A'

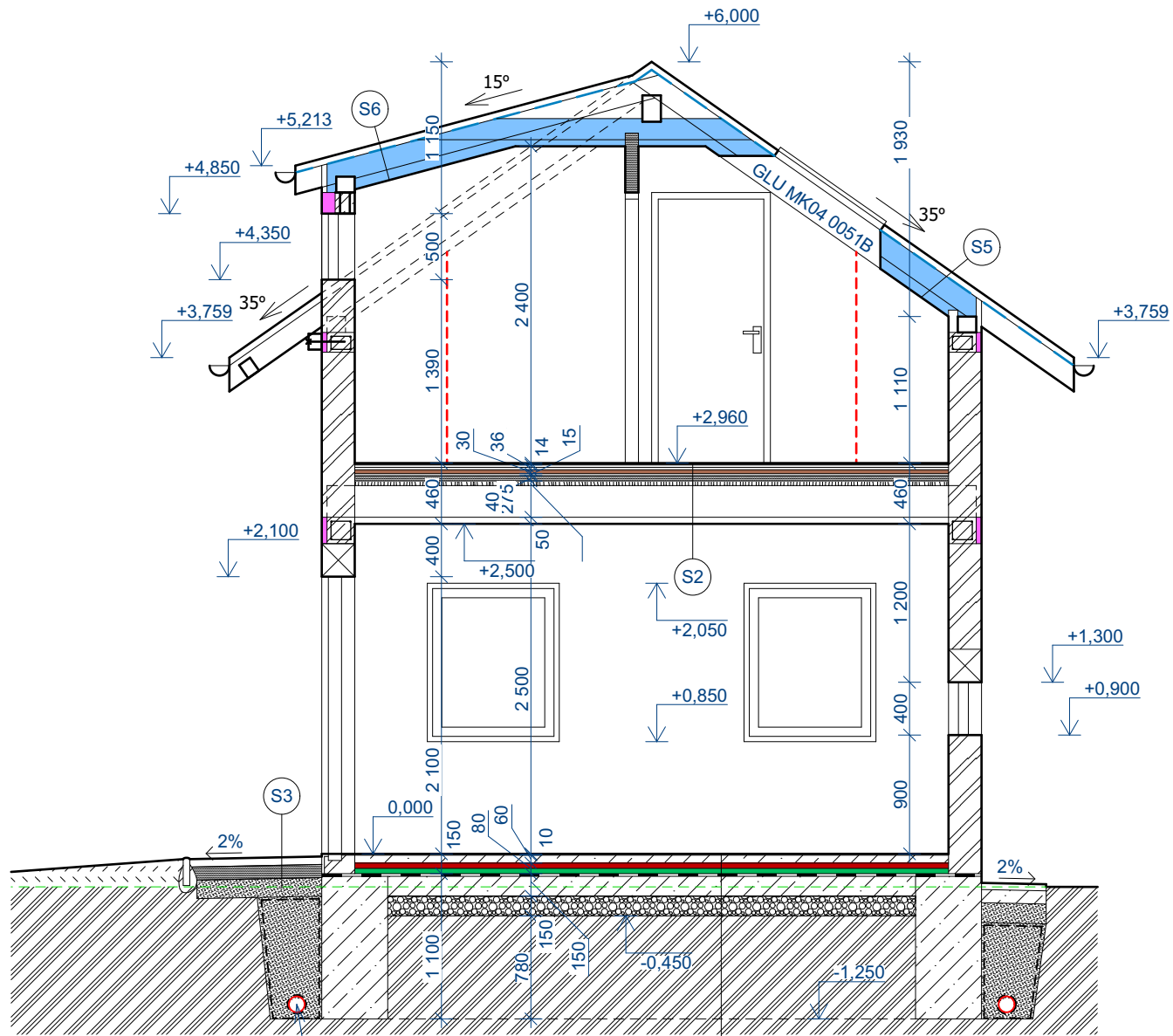

S1
Drenáž d= 100mm obalena geotextílií 300g/m²
drenážní těleso z kameniva fr. 16-32 obalené v geotextílií 300 g/m²

LEGENDA MATERIÁLŮ

- | | | | |
|--|--|--|--|
| | Obvodové nosné zdivo tl. 250 mm z porobetonových bloků YTONG Universal P3-450 250/249/599 zděné na systémové lepidlo YTONG | | Suchý akustický násyp - např. Knauf |
| | Sádkartonová příčka tl. 100 mm oboustranně opláštěná hydrofobizovanými deskami 1x12,5+75+1x12,5 (vyplněná akustickou izolací např. ISOVER AKU) | | Beton věnce C25/30
Ve věnci výztuž 4 x d=12mm, třmínky d=10mm a 200 mm |
| | Podlahový polystyren EPS GREY 100 λ=0,032 w/m.K | | Beton základových pasů a podkladních desek C 16/20 |
| | Podlahová PIR deska s AL fólií λ=0,022 w/m.K | | Kamenivo fr. 0-63 - hutněné po vrstvách |
| | Fenolitická pěna - zateplení tepelných mostů λ=0,022 w/m.K | | Kamenivo fr. 16-32 - hutněné po vrstvách |
| | Tepelná izolace z minerálních vláken λ=0,033 w/m.K | | Kamenivo fr. 4-8 - hutněné po vrstvách |
| | Tepelná izolace z minerálních vláken λ=0,033 w/m.K | | Stávající zemina |
| | Akustická izolace z minerálních vláken | | Hydroizolace - Nutno dodržet radonový průzkum
PVC svařovaná fólie tl. 1,5mm |

S1

- Keramická dlažba 8mm
- Lepidlo 2mm
- Cementový potěr 60mm
- PIR s AL fólií 40mm
- EPS 100 S 40 mm
- Hydroizolace - PVC fólie
- Podkladní beton s KARI 150 mm
- Kamenivo fr. 0-63 150mm
- Zhutněná zemina

S2

- Laminátová podlaha 8mm
- Mirelon 5mm
- Podlaha Knauf F146 36 mm
- Separáční vrstva 1 mm
- Akustická izolace isover TDPT 30mm
- SDK proklad 15mm
- Suchý násyp Knauf 40mm
- Prkenný záklop 35mm
- Trámový strop 240mm
- SDK podhled vč. rastru 50mm

S3

- Zámková dlažba 60 mm
- Kamenivo drť fr.4-8 100 mm
- Kamenivo fr. 16-32 150 mm
- Rostlý terén

S4

- Vnitřní malba ---
- Sádkarton ---
- Instalační předstěna s vloženou TI - tvořená latěmi 40/60 mm 40 mm
- Parotěsná zábrana (OSB desky) 15 mm
- Nosný hranolový rám s vloženou TI - tvořen hranoly 140/80 140 mm
- Difúzně otevřená fólie s ochranou proti UV ---
- Rastr z hoblovaných prken - modřín 20 mm
- Dřevěný obklad - modřín - např. profil Rhombus 20 mm

S5

- Střešní krytina - pálená taška ---
- Laťování 40 mm
- Provětrávaná vzduchová mazera (kontralatě) 40mm
- Kontaktní pojistná hydroizolace ---
- Tepelná izolace z min. vláken 160 mm (mezi krokveři) ---
- Tepelná izolace z min. vláken 60 mm (pod krokveři) ---
- Parotěsná fólie ---
- SDK desky s malbou 12,5mm

S6

- Střešní plechová krytina - TiZn, popř. PZ plech ---
- Drenážní strukturovaná pojistná fólie (např. Delta Trela) ---
- Bednění 18mm ---
- Provětrávaná vzduchová mazera (kontralatě) 40mm
- Kontaktní pojistná hydroizolace ---
- Tepelná izolace z min. vláken 160 mm (mezi krokveři) ---
- Tepelná izolace z min. vláken 60 mm (pod krokveři) ---
- Parotěsná fólie ---
- SDK desky s malbou 12,5mm

vypracoval: Tomáš Javůrek
kreslil: Tomáš Javůrek
zodp. projektant: Tomáš Javůrek

stupeň: Ohlášení stavby
formáty A4: 2
datum: Září 2019
č. zakázky: 19-10107

investor: Matuska Jaroslav; Kmochova 2954/16, 586 01 Jihlava; Jelínková Martina, Blatská 381/9, 392 01 Soběslav
akce: **Novostavba rekreačního objektu na pozemku p.č. 189/3 v k.ú. Helenín**

výkres: **Svislý Řez A-A'** měřítko: 1:50 č.paré: **D-6**

POHLED ZÁPADNÍ

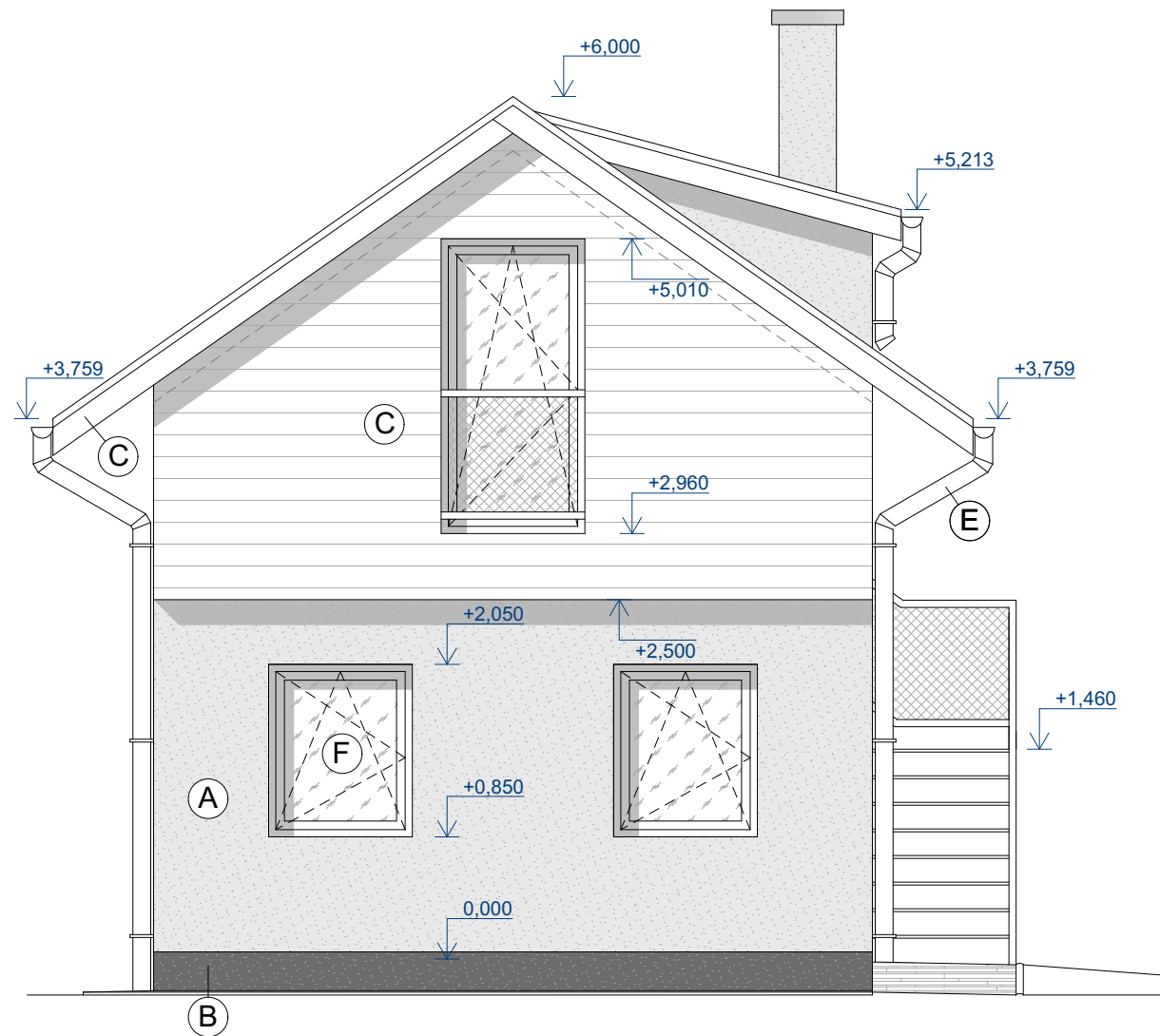

POHLED JIŽNÍ

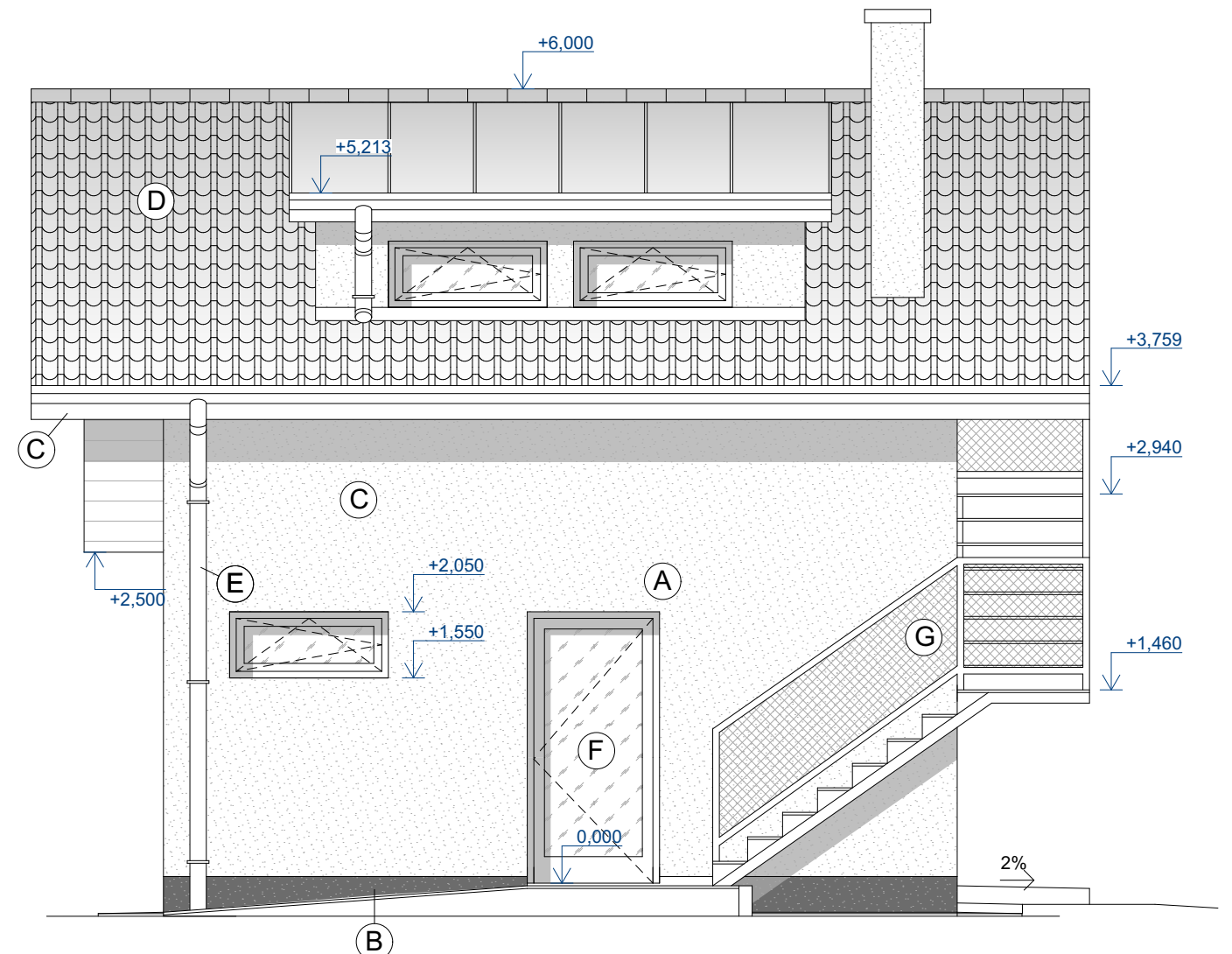

LEGENDA

- (A) Vnější silikonová omítka, zrno 1,5 mm - odstín dle výběru investora
- (B) Marmolit - odstín dle výběru investora
Variantně lze použít silikonovou omítku
- (C) Obklad fasády a podbití střechy - palubky 12,5mm - 1x fungicidní nátěr
2x lazurovací nátěr - odstín dle výběru investora
- (D) Střešní krytina pálená taška - povrchová úprava a barevnost dle výběru investora
- (E) Klempířské prvky - TiZn, popř. lakovaný pozinkovaný plech odstín RAL dle výběru investora
- (F) Výplně otvorů - plastová okna, dveře s izolačními dvojskly barva, popř. dekor dle výběru investora
- (G) Zámečnické výrobky - pozinkovaná ocel

vypracoval:	Tomáš Javůrek	stupeň:	Ohlášení stavby
kreslil:	Tomáš Javůrek	formáty A4:	2
zodp. projektant:	Tomáš Javůrek	datum:	Září 2019
		č. zakázky:	19-10107

investor: Matuska Jaroslav; Kmochova 2954/16, 586 01 Jihlava; Jelínková Martina, Blatská 381/9, 392 01 Soběslav
 akce: **Novostavba rekreačního objektu na pozemku p.č. 189/3 v k.ú. Helenín**

č.paré:

výkres:

Pohledy 1

měřítko: 1:50

č.výkresu:

D-7

POHLED VÝCHODNÍ

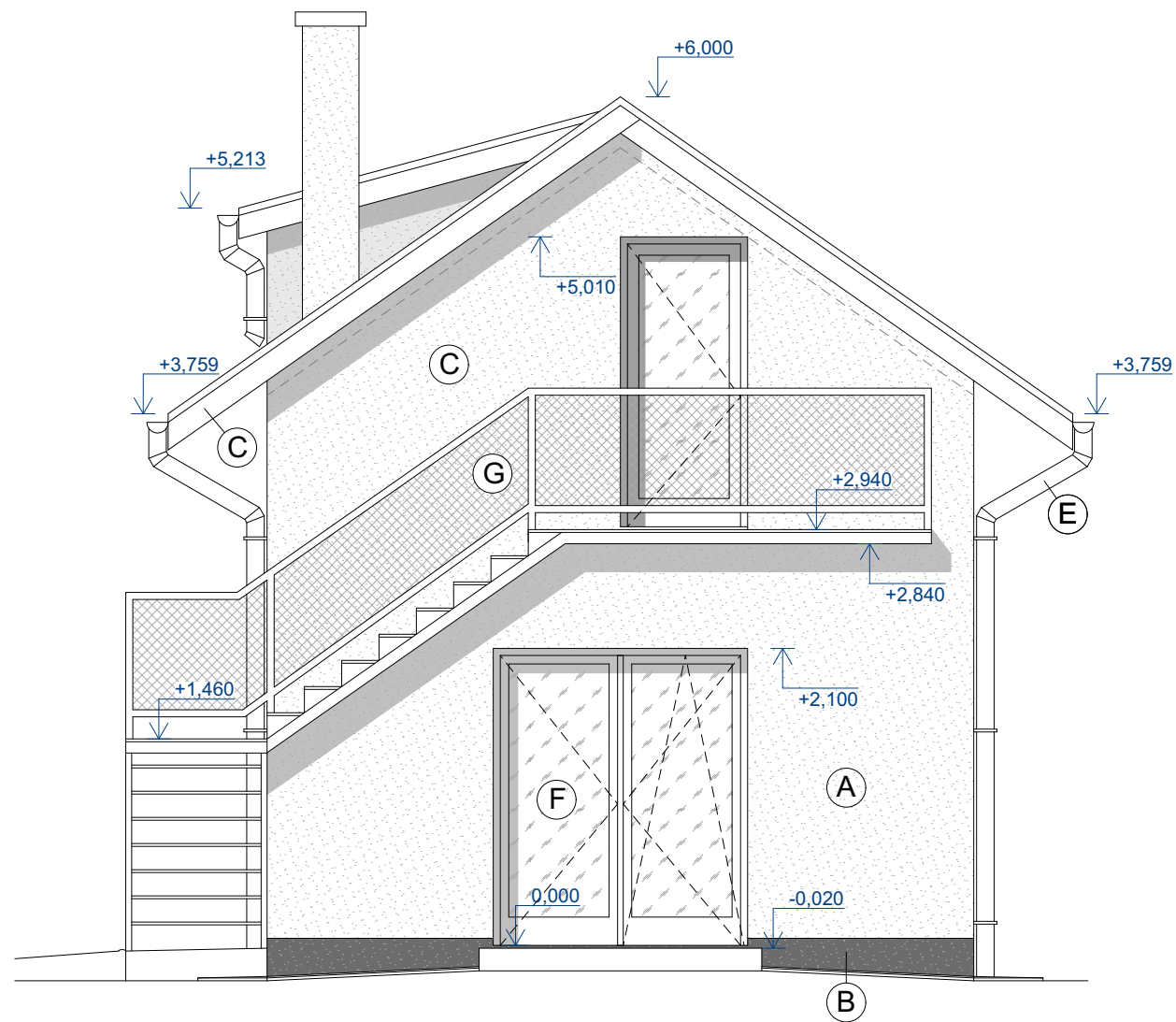

POHLED SEVERNÍ

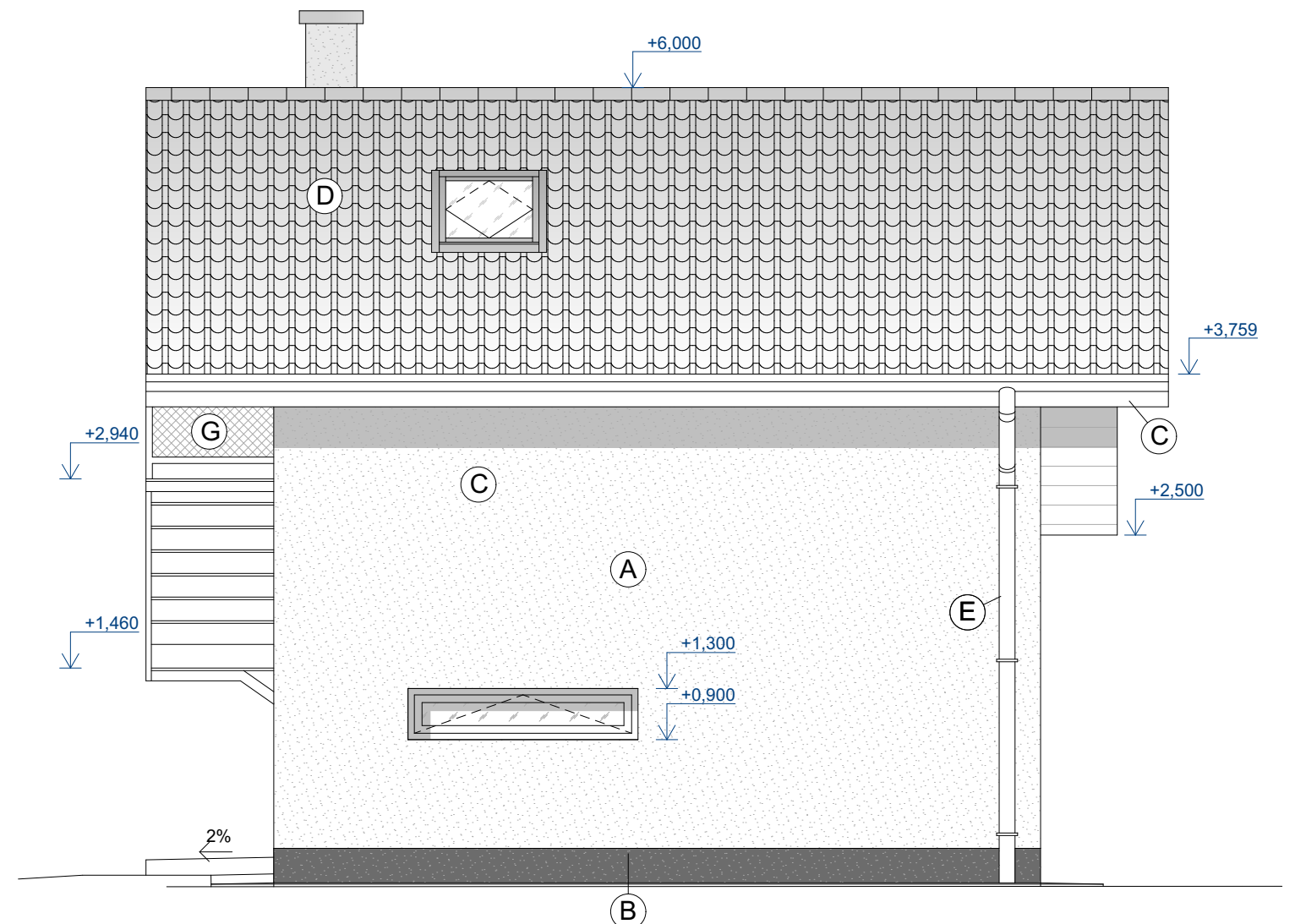

LEGENDA

- (A) Vnější silikonová omítka, zrno 1,5 mm - odstín dle výběru investora
- (B) Marmolit - odstín dle výběru investora
Variantně lze použít silikonovou omítku
- (C) Obklad fasády a podbití střechy - palubky 12,5mm - 1x fungicidní nátěr
2x lazurovací nátěr - odstín dle výběru investora
- (D) Střešní krytina pálená taška - povrchová úprava a barevnost
dle výběru investora
- (E) Klempířské prvky - TiZn, popř. lakovaný pozinkovaný plech
odstín RAL dle výběru investora
- (F) Výplně otvorů - plastová okna, dveře s izolačními dvojskly
barva, popř. dekor dle výběru investora
- (G) Zámečnické výrobky - pozinkovaná ocel

vypracoval: Tomáš Javůrek
kreslil: Tomáš Javůrek
zodp. projektant: Tomáš Javůrek

stupeň: Ohlášení stavby
formáty A4: 2
datum: Září 2019
č. zakázky: 19-10107

investor: Matuska Jaroslav; Kmochova 2954/16, 586 01 Jihlava; Jelínková Martina, Blatská 381/9, 392 01 Soběslav

akce: **Novostavba rekreačního objektu na pozemku p.č. 189/3
v k.ú. Helenín**

č.paré:

výkres:

Pohledy 2

měřítko: 1:50

č.výkresu:

D-8

1NP

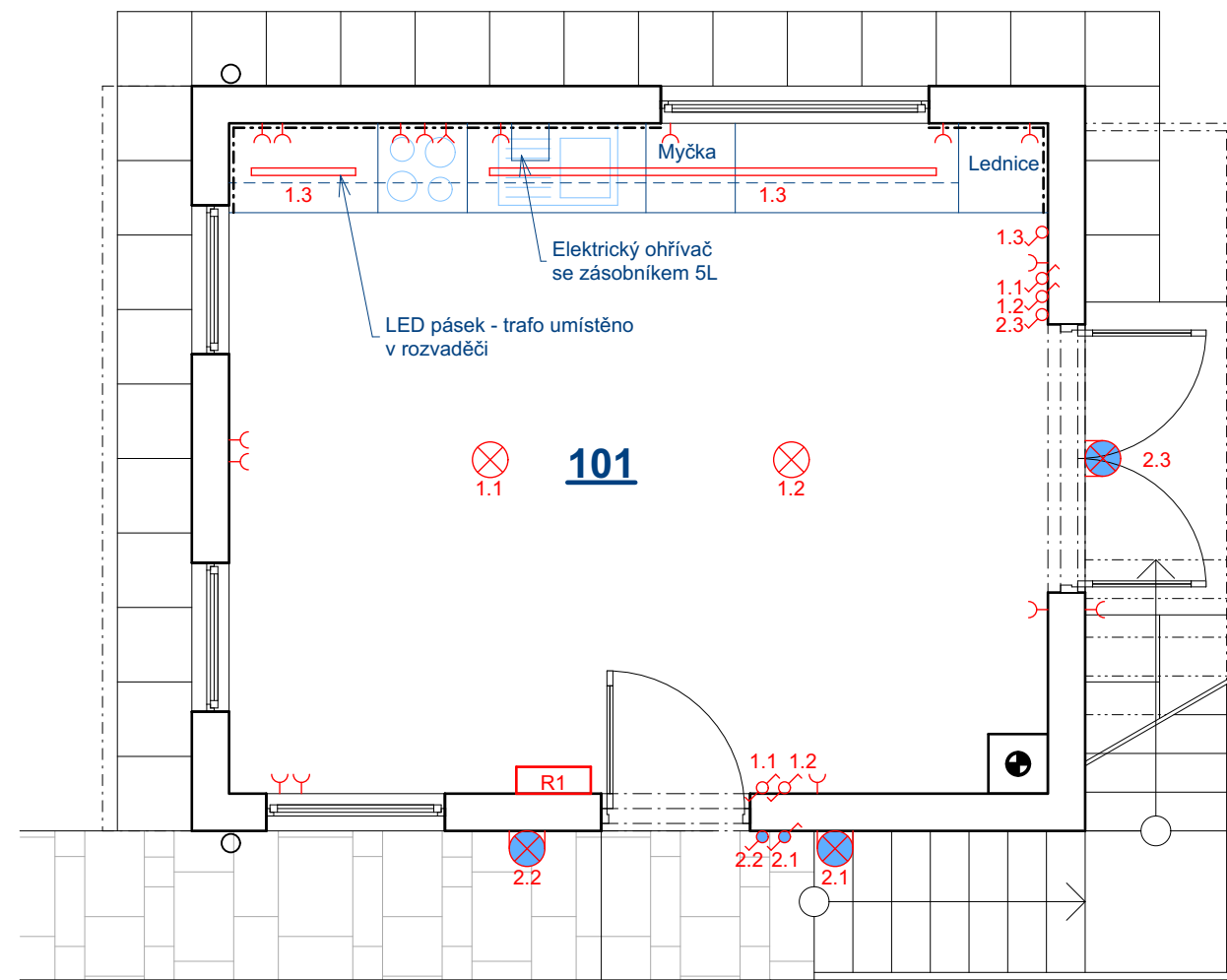

2NP

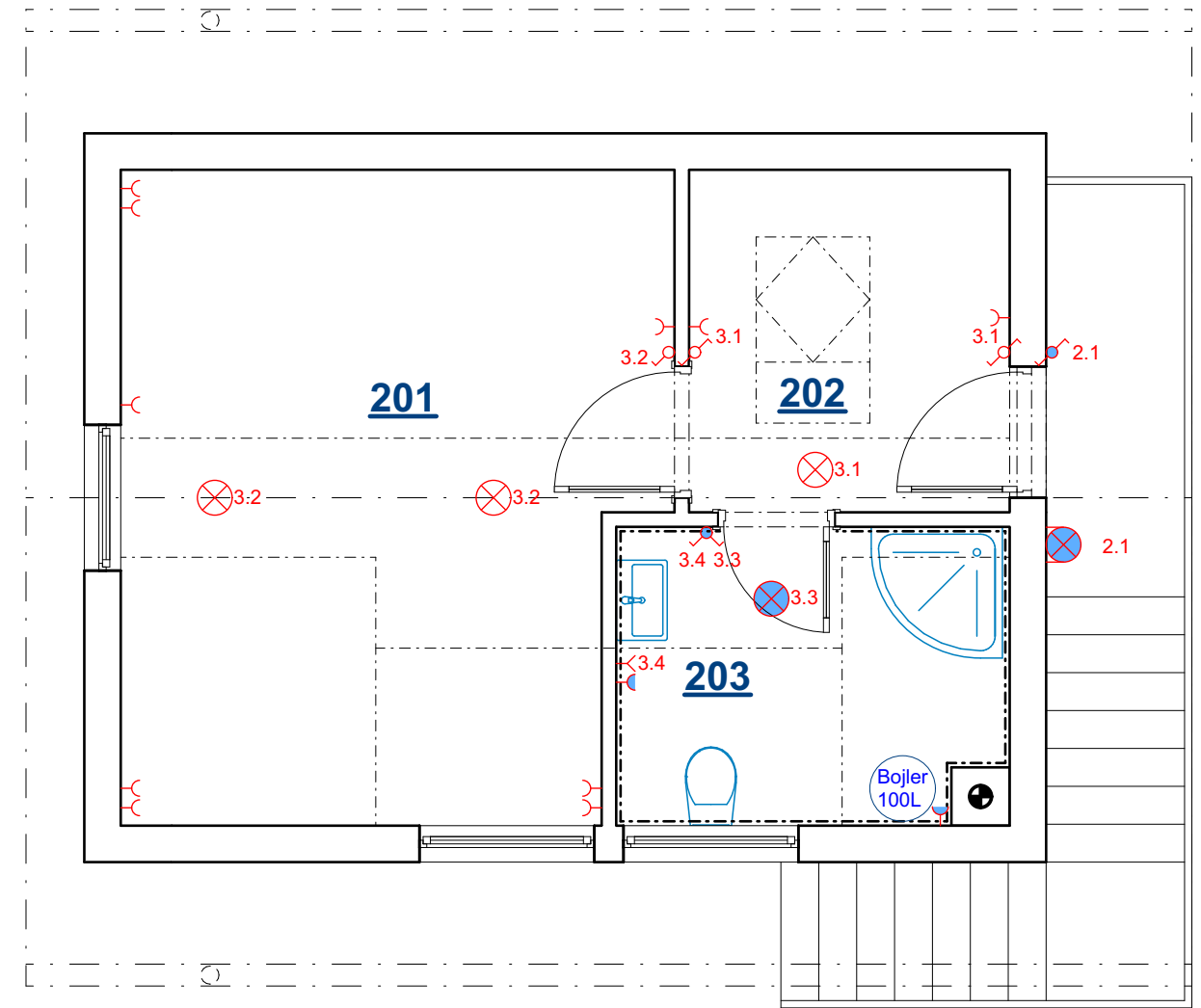

LEGENDA MÍSTNOSTÍ

Označení ve výkr.	Název místnosti	Plocha místnosti
101	Pokoj + kuchyňský kout	24,75 m ²
celkem		24,75 m²

Označení ve výkr.	Název místnosti	Plocha místnosti
201	Pokoj	16,56 m ²
202	Zádvěří	5,17 m ²
203	Koupelna	5,54 m ²
celkem		27,27 m²

LEGENDA

- Zásuvka
- Zásuvka s krytím
- Jednopólový vypínač
- Jednopólový vypínač s krytím
- Střídací přepínač
- Střídací přepínač s krytím
- Vývod
- Svítidlo
- Rozvaděč

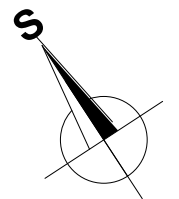

vypracoval:	Tomáš Javůrek	stupeň:	Ohlášení stavby
kreslil:	Tomáš Javůrek	formáty A4:	2
zodp. projektant:	Tomáš Javůrek	datum:	Září 2019
		č. zakázky:	19-10107

investor: Matuska Jaroslav; Kmochova 2954/16, 586 01 Jihlava; Jelínková Martina, Blatská 381/9, 392 01 Soběslav
 akce: **Novostavba rekreačního objektu na pozemku p.č. 189/3 v k.ú. Helenín**

č.paré:

výkres:

měřítko: 1:50

č.výkresu:

Schéma elektroinstalace

EI

1NP

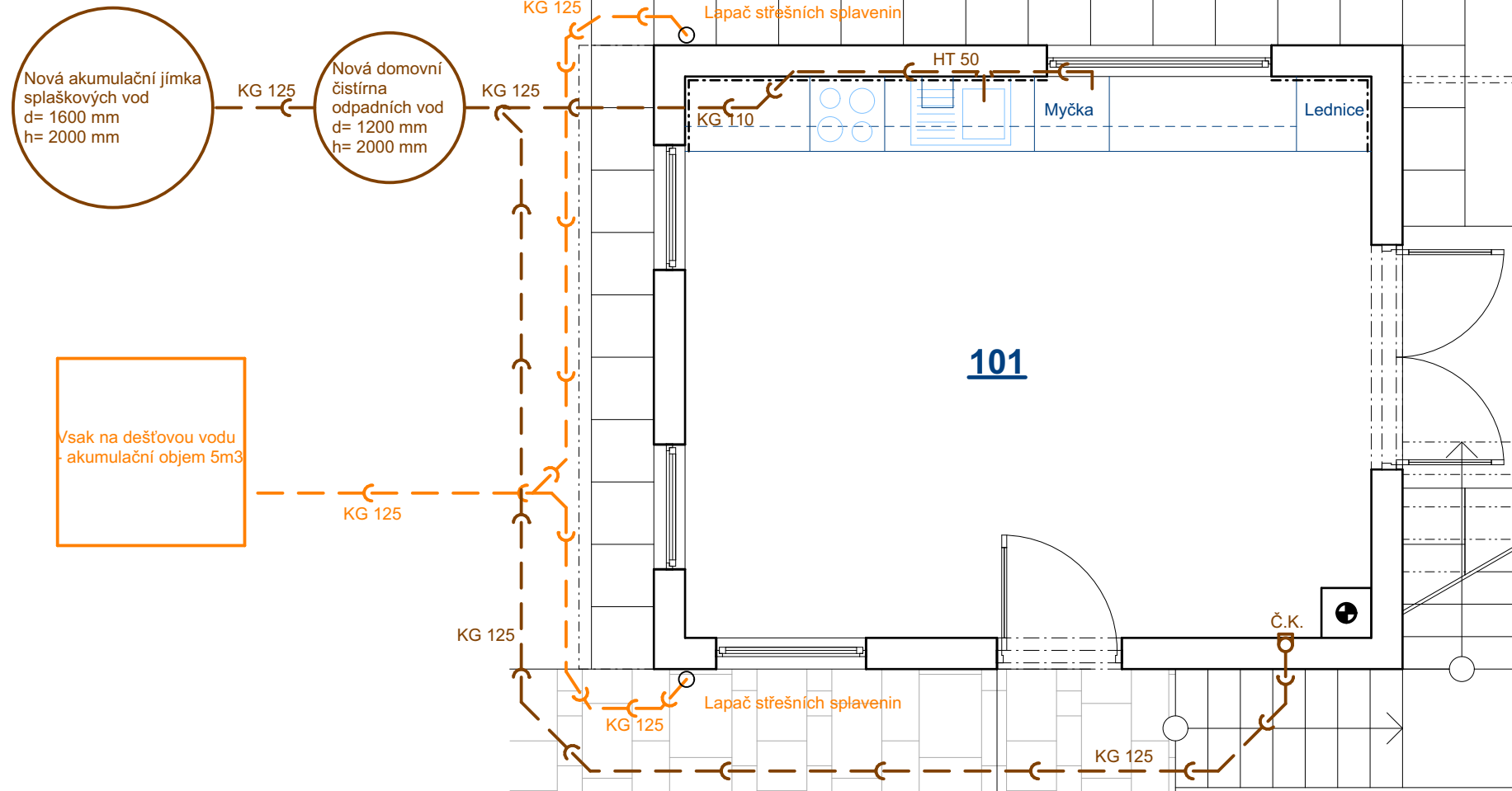

LEGENDA MÍSTNOSTÍ

Označení ve výkr.	Název místnosti	Plocha místnosti
101	Pokoj + kuchyňský kout	24,75 m ²

celkem 24,75 m²

Označení ve výkr.	Název místnosti	Plocha místnosti
201	Pokoj	16,56 m ²
202	Zádveří	5,17 m ²
203	Koupelna	5,54 m ²

celkem 27,27 m²

LEGENDA

- SPLAŠKOVÁ KANALIZACE - veškeré rozvody ležaté kanalizace budou vedeny v min. profilu KG 110
- DEŠŤOVÁ KANALIZACE - KG potrubí

2NP

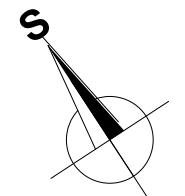
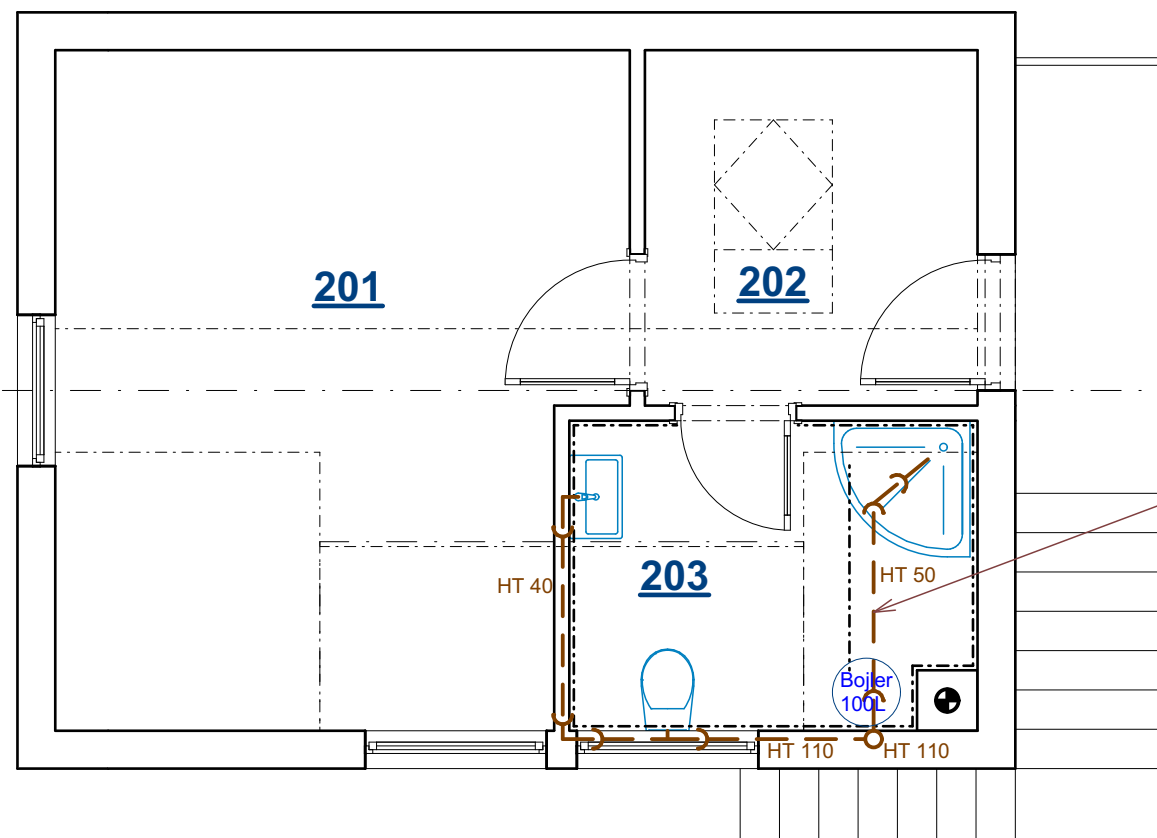

vypracoval:	Tomáš Javůrek	stupeň:	Ohlášení stavby
kreslil:	Tomáš Javůrek	formáty A4:	2
zodp. projektant:	Tomáš Javůrek	datum:	Září 2019
		č. zakázky:	19-10107

investor: Matuska Jaroslav; Kmochova 2954/16, 586 01 Jihlava; Jelínková Martina, Blatská 381/9, 392 01 Soběslav
 akce: **Novostavba rekreačního objektu na pozemku p.č. 189/3 v k.ú. Helenín**

č.paré:

výkres:

měřítko: 1:50

č.výkresu:

Schéma kanalizace

ZTI-1

1NP

Stávající venkovní vedení PE 32

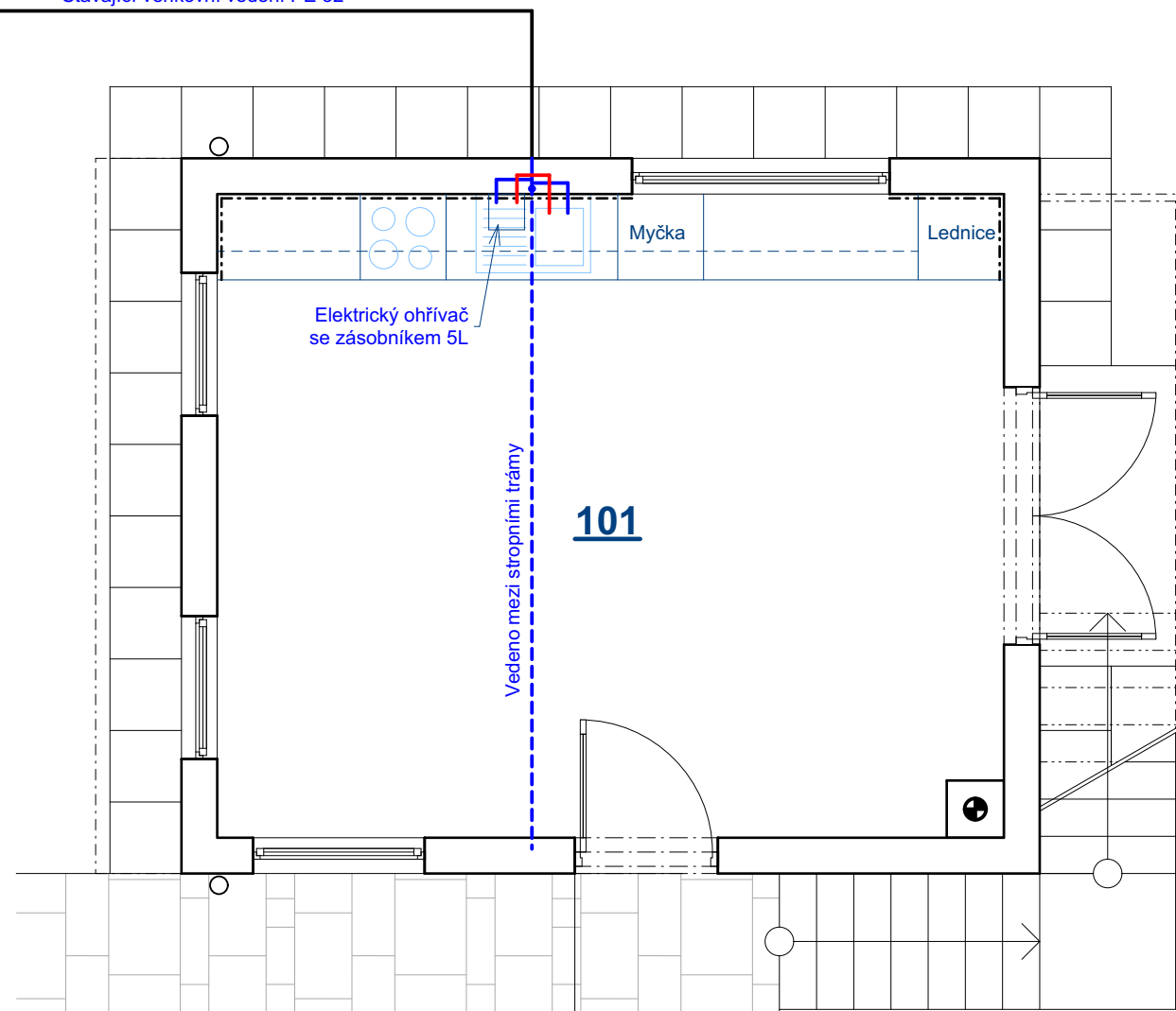

2NP

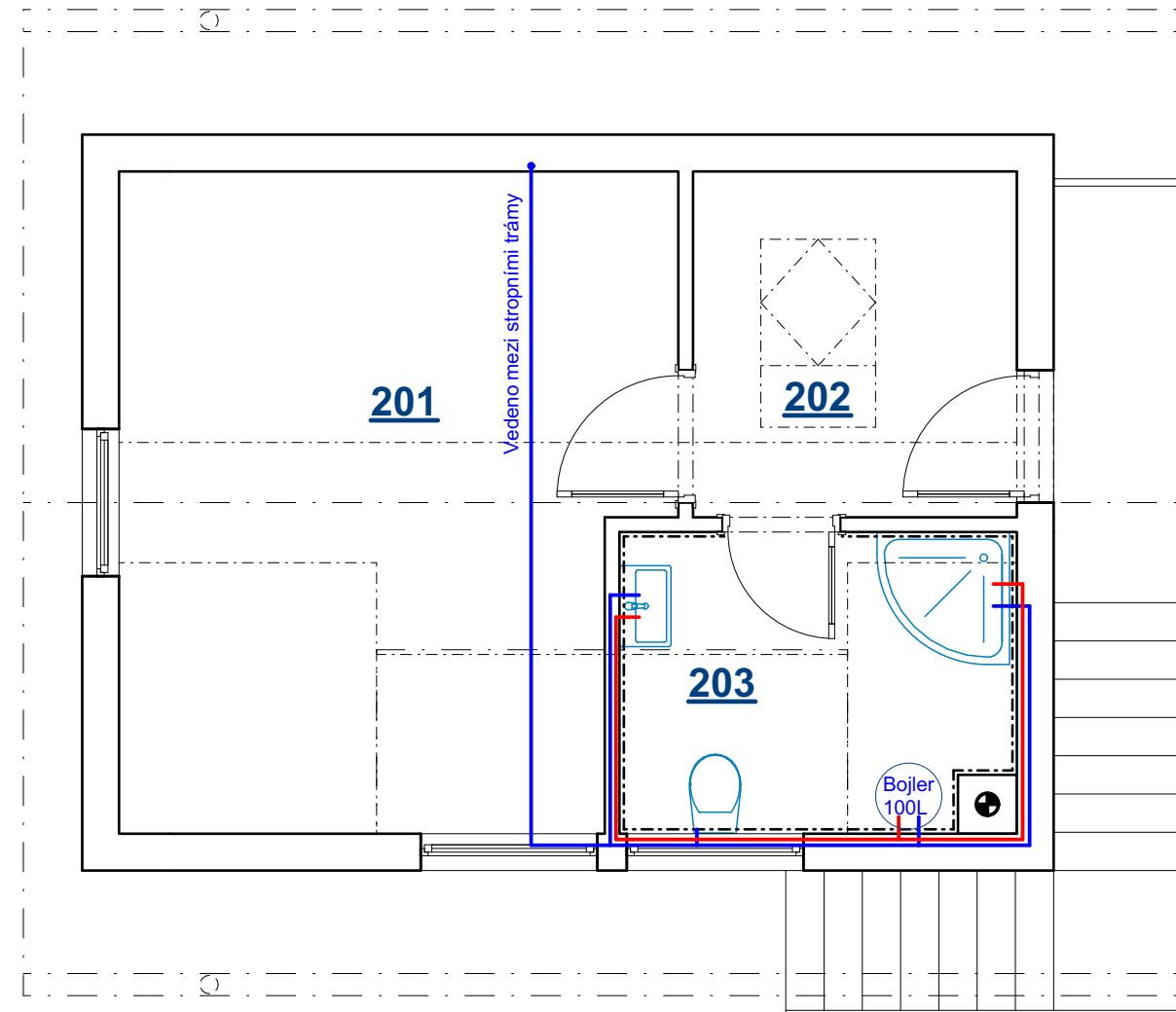

LEGENDA MÍSTNOSTÍ

Označení ve výkr.	Název místnosti	Plocha místnosti
101	Pokoj + kuchyňský kout	24,75 m ²
celkem		24,75 m²

Označení ve výkr.	Název místnosti	Plocha místnosti
201	Pokoj	16,56 m ²
202	Záďveří	5,17 m ²
203	Koupelna	5,54 m ²
celkem		27,27 m²

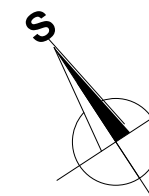

vypracoval:	Tomáš Javůrek	stupeň:	Ohlášení stavby
kreslil:	Tomáš Javůrek	formáty A4:	2
zodp. projektant:	Tomáš Javůrek	datum:	Září 2019
		č. zakázky:	19-10107

investor: Matuska Jaroslav; Kmochova 2954/16, 586 01 Jihlava; Jelínková Martina, Blatská 381/9, 392 01 Soběslav

akce: **Novostavba rekreačního objektu na pozemku p.č. 189/3 v k.ú. Helenín**

č.paré:

výkres:

měřítko: 1:50

č.výkresu:

Schéma vnitřního rozvodu vody

ZTI-2