

POHLED JIHOVÝCHODNÍ :

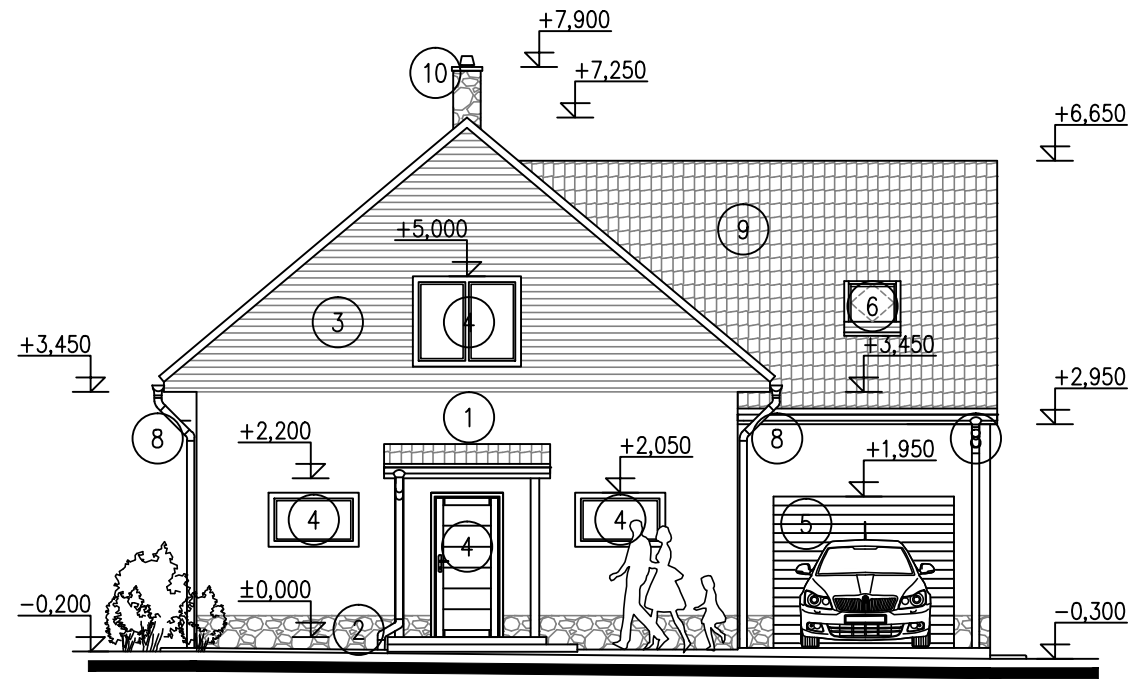

POHLED SEVEROVÝCHODNÍ :

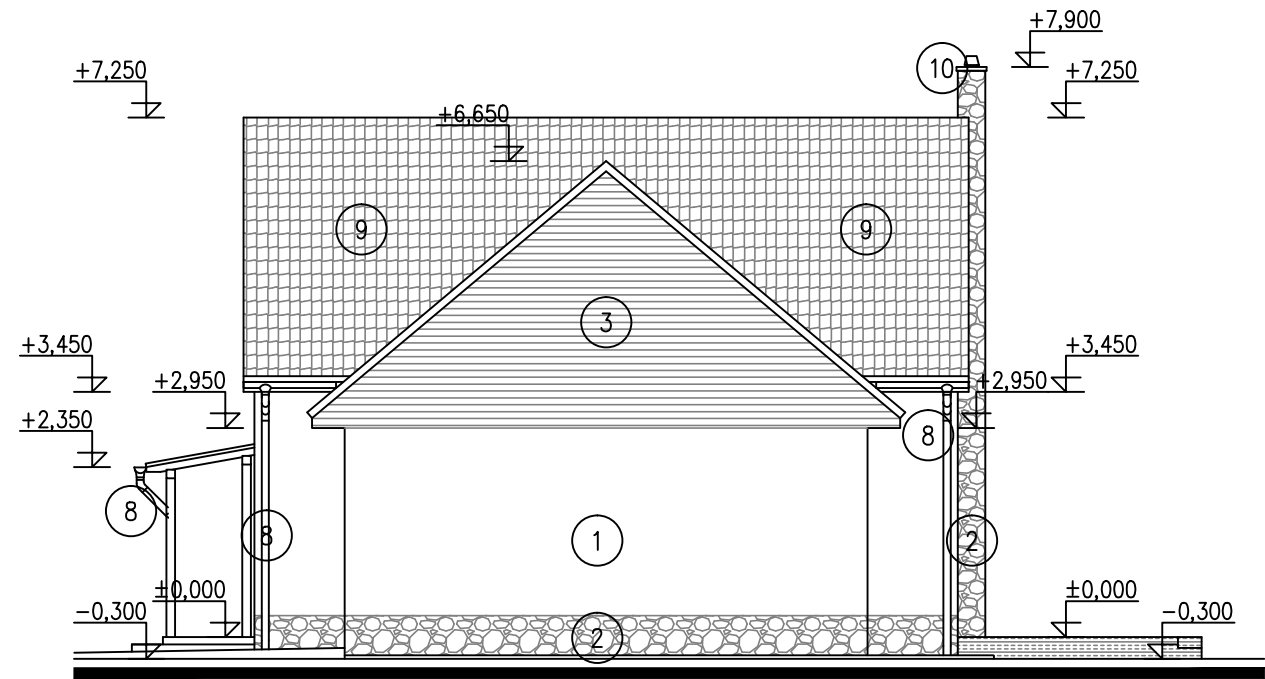

POHLED JIHOZÁPADNÍ :

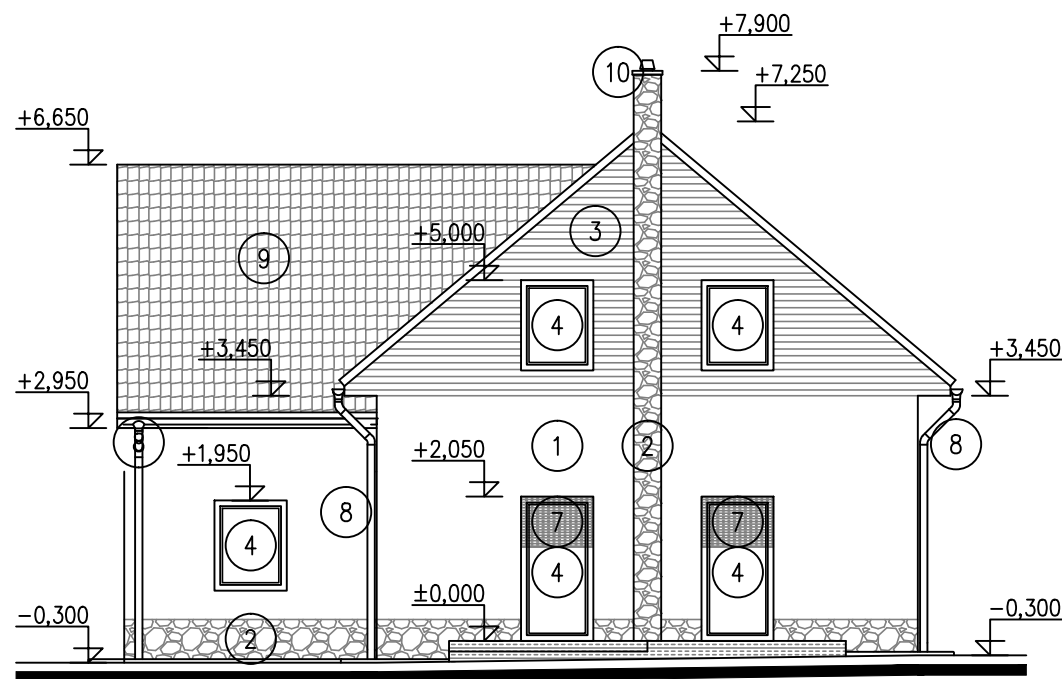

POHLED SEVEROZÁPADNÍ :

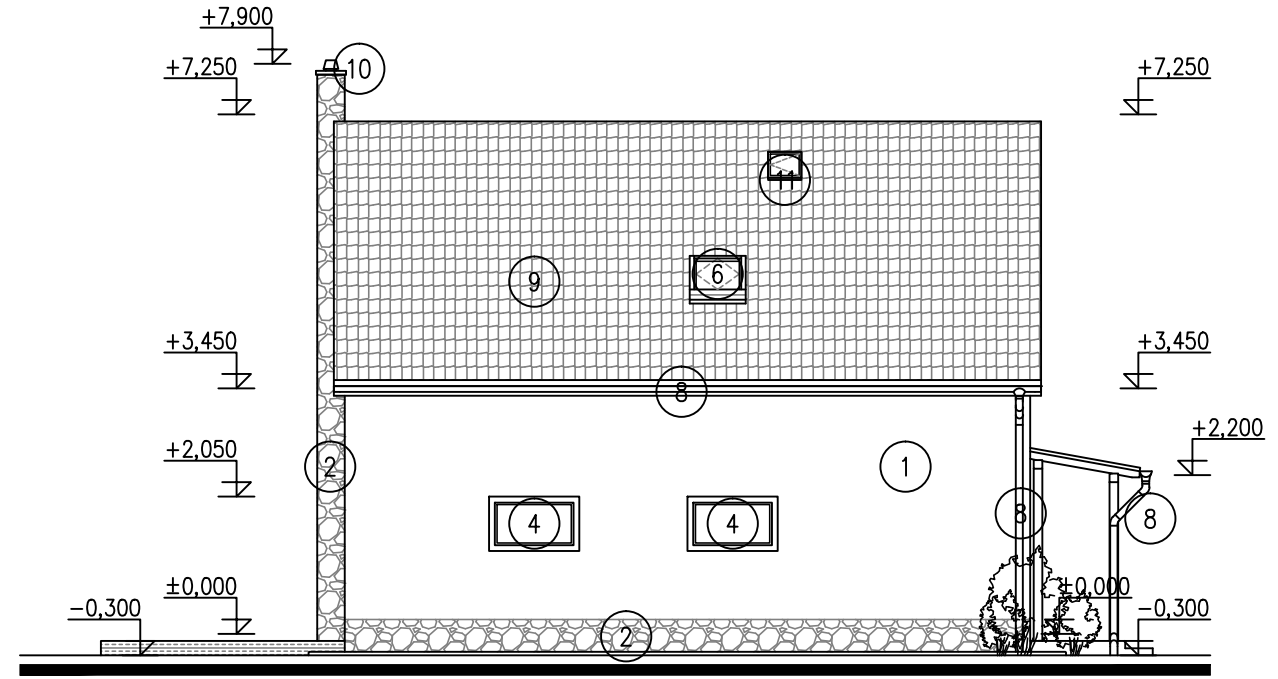

LEGENDA POVRCHŮ :

- | | | |
|---|--|--|
| 1) MINERÁLNÍ FASÁDNÍ OMÍTKA
BAREVNÝ ODSTÍN : BILÁ | 5) SEKČNÍ GARÁŽOVÁ VRATA
BAREVNÝ ODSTÍN : ŠEDÁ | 9) PLECHOVÁ PROFILOVANÁ STŘEŠNÍ
KRYTINA SATJAM ROOF
BAREVNÝ ODSTÍN : ANTRACIT |
| 2) FASÁDNÍ KAMENNÝ OBKLAD
BAREVNÝ ODSTÍN : ŠEDOHNĚDÁ | 6) KYVNÁ STŘEŠNÍ OKNA VELUX
BAREVNÝ ODSTÍN : ČERNÁ | 10) KOMINOVÉ TĚLESO S UKONČENÍM
KRYCÍ BETONOVOU DESKOU
POVRCHOVÁ ÚPRAVA : KAMENNÝ OBKLAD
BAREVNÝ ODSTÍN : ŠEDOHNĚDÁ |
| 3) DŘEVĚNÝ FASÁDNÍ OBKLAD
POVRCH.ÚPRAVA : LAZUROVACÍ NÁTĚR
BAREVNÝ ODSTÍN : ŠEDOHNĚDÁ | 7) PŘEDOKENNÍ AL ZAPUŠTĚNÉ ROLETY
BAREVNÝ ODSTÍN : ŠEDÁ | 11) STŘEŠNÍ VÝLEZ VELUX GVK
BAREVNÝ ODSTÍN : ČERNÁ |
| 4) DŘEVĚNÁ EURO OKNA A DVEŘE
BAREVNÝ ODSTÍN : ŠEDÁ | 8) OKAPY A SVODY V SYSTÉMU SATJAM
NIAGARA Z HLINÍKOVÉHO PLECHU
BAREVNÝ ODSTÍN : ANTRACIT | |

± 0,000 = 192,60 m n.m. Bpv

Zodp. projektant Ing. Vladimír Lochman	Vypracoval Petra Božáková	projekce LOCHMAN s.r.o. projektová a inženýrská činnost Masarykova 654 769 01 Holešov tel.: 603 977 817 email: projekce.lochman@seznam.cz	projekce LOCHMAN S.R.O.
Kraj : Zlínský	Investor : Mgr. Kateřina Štepitová, Osvoboditelů 121/22, 767 01 Kroměříž – Vážany		
Stavba Novostavba rodinného domu včetně napojení na sítě tech.vybavení, sjezdu a oplocení v k.ú. Vážany u Kroměříže	Objekt SO 01 – Rodinný dům	Stupeň PD DSŘ	Formát A3
Obsah Pohledy	č.výkresu D.1.1.b - 08	Objekt SO 01	měřítko 1:100