

POHLED JIŽNÍ

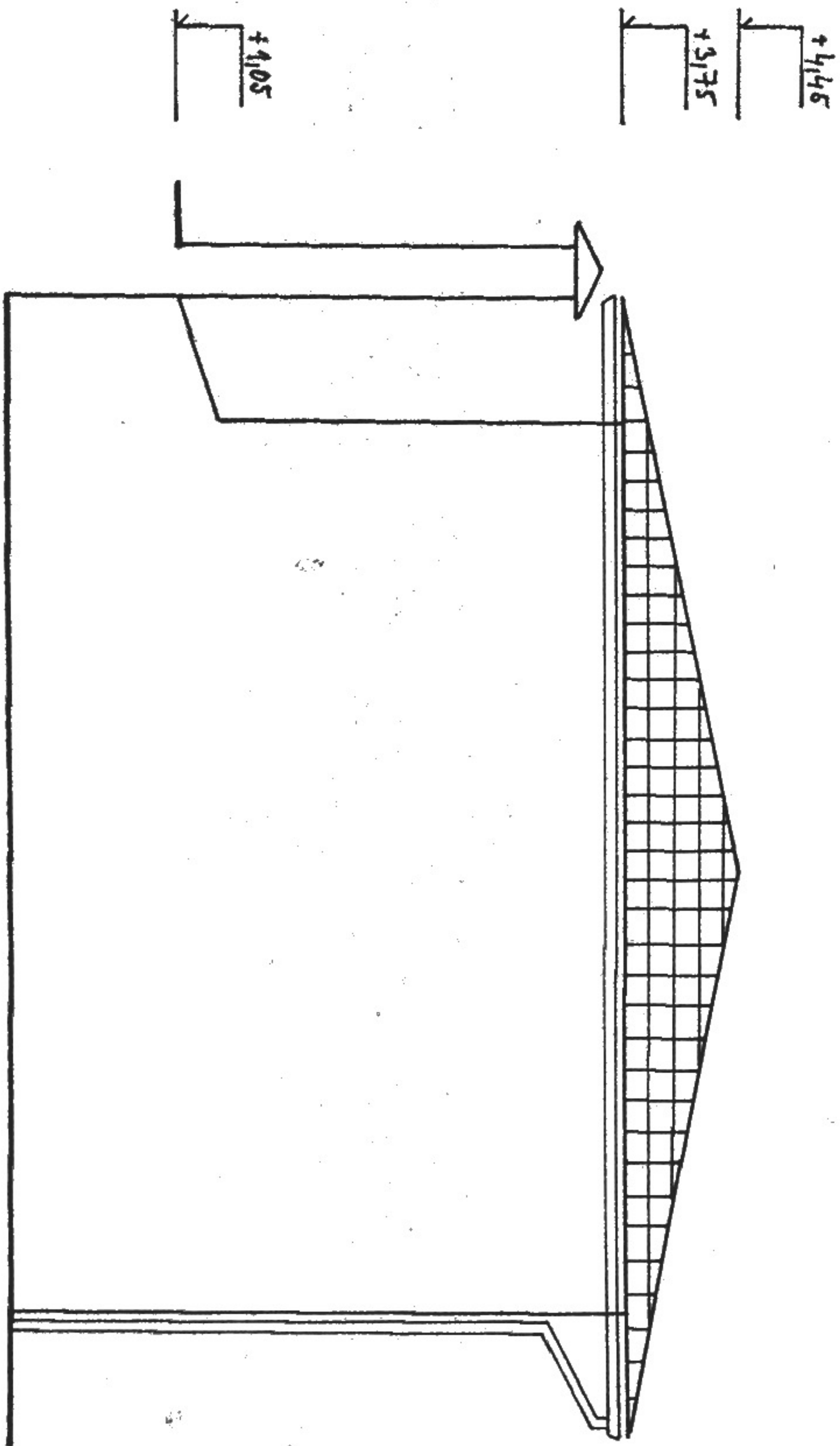

POHLED ZÁPADNÍ

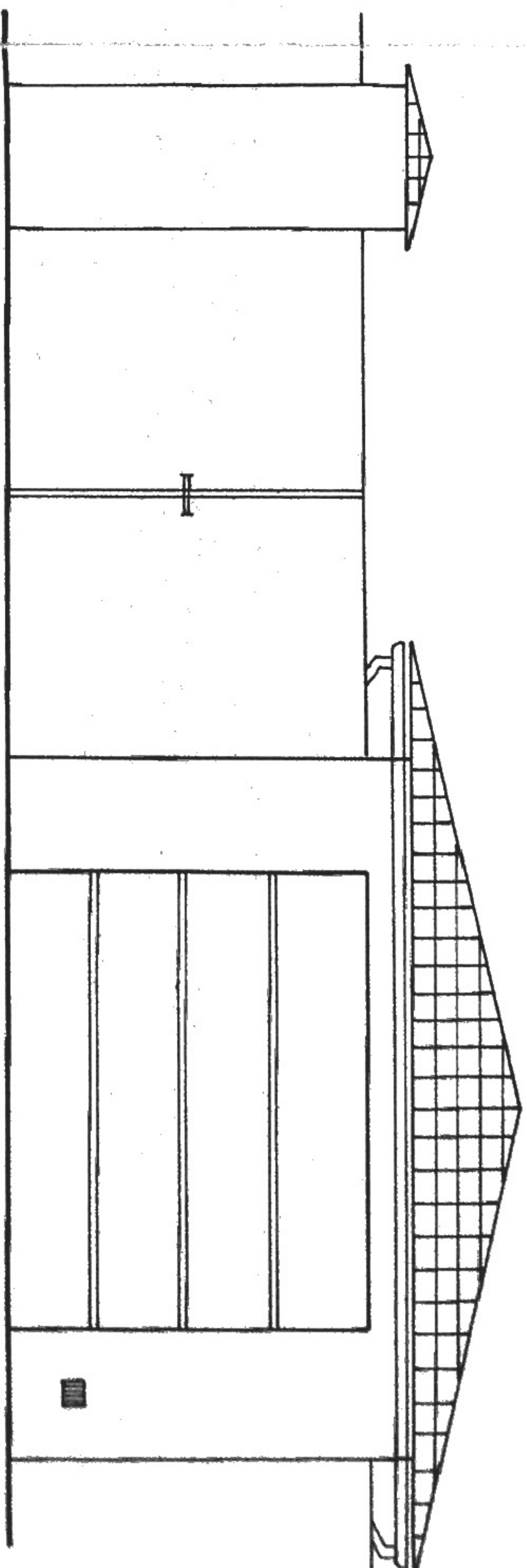

Pozn.: Gar. vrata o rozměrech 3000 x 2400

Ověřeno k územnímu souhlasu
č.j. SU 6200/11, 1709/2011-Ob
ze dne 6.4.2011
Městský úřad Čáslav
odbor výstavby
286 01 Čáslav

INVESTOR:	ING. PROCHAŇKOVÁ LEUKÁ	ČÁSLAV, VE 28. ŘÍJNA 520/32		
VYPRACOVATEL:	ING. ČUPEK THROSLAV & ING. PROCHAŇKOVÁ LEUKÁ			
MAŠIN ZNAMENÍ:	GARÁŽ - ČÁSLAV		Č. JMENO:	HOV:
				ČÁSLAV
KRM: PŘEDVĚŘENÍ	DRUH: KOTVA HORA	MĚRO: ČÁSLAV	DOKUM:	
			DRUH: 2D	Č.:
			1:50	4B