

POHLED JIHOVÝCHODNÍ

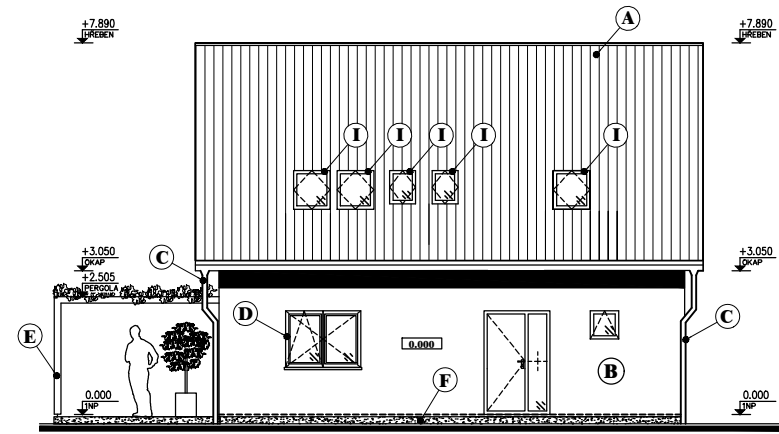

POHLED JIHOZÁPADNÍ

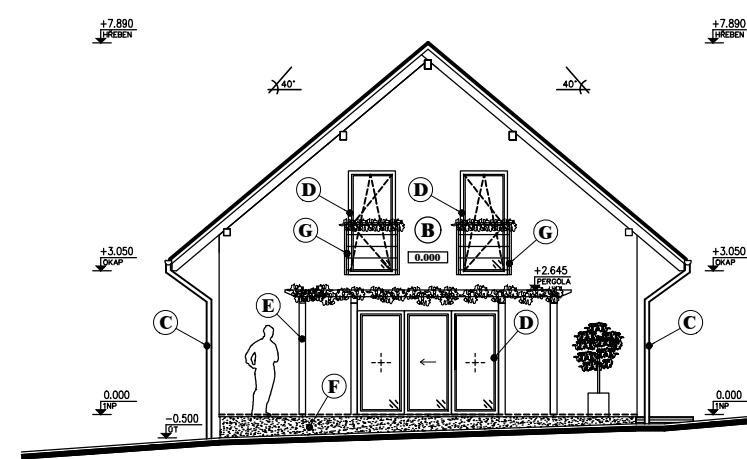

POHLED SEVEROZÁPADNÍ

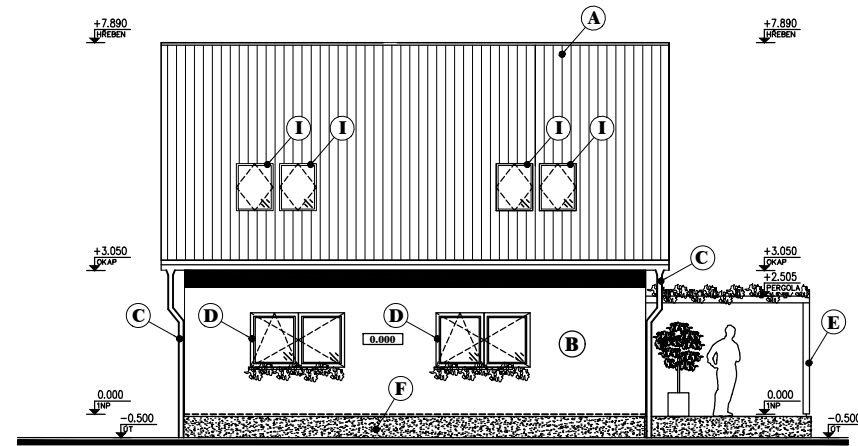

POHLED SEVEROVÝCHODNÍ

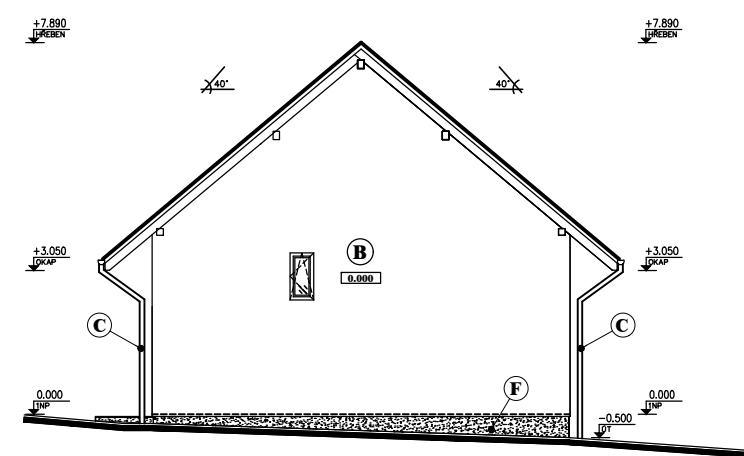

LEGENDA:

- (A) beton. krytina
- (B) fasáda – strukturální omítka bílá
- (C) okap
- (D) eurookno
- (E) hoblované prvky, odstín pinie
- (F) sokl – strukturální omítka
- (G) zábradlí – plech tahokov
- (H) zábradlí – plech tahokov
- (I) střešní okno

0,000 = 276.10 m.n.m. Bpv

Stupeň dokumentace:	Stavební objekt:	Generální projektant:	
Dokumentace pro společné oznámení záměru	SO-01 - RD	 Projekt Kladno s.r.o., IČ: 04926820 tel. 777 643 158, e-mail: info@projektkladno.cz	
Název projektu:			
<b>Novostavba Rodinného domu</b>		Číslo zakázky:	
Místo stavby:	parc.č. 1022/5 a parc. č. 6/3, 273 41 Brandýsek	068/2021	
Investor:	Ing. Martin Špaček ul. Buková 2543/10, Žižkov, 130 00 Praha 3	Datum:	Měřítko:
Část dokumentace:	D.1 Architektonicko-stavební řešení	05/2021	1:100
Název výkresu:	POHLEDY	Hlavní projektant:	Jiří Tesař
		Vypracoval:	Ing. Zvěřinová Zdeňka
		Číslo výkresu:	D1.1-05