

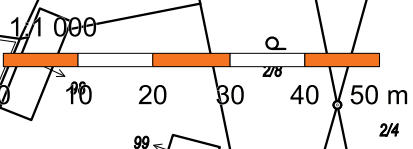

Nová Ves II

OBJEDNATEL: KAREL JAVŮREK	DATA: KVĚTEN 2021	
INVESTOR: HELENA A KAREL JAVŮRKOVÍ	KRESLIL: Ing. Jiří Janoušek	
MÍSTO STAVBY: PARCELA Č. 11/10, NOVÁ VES II., PŘESTOLATY	DOOP. PRŮJ.: Ing. Jiří Janoušek	Ing. JIŘÍ JANOUSĚK PODKOTLETSKÁ 253 140 11 PRAHA 4 - BŘEZINICE TEL. 281 630 085
AKCE/ČÁST: MONTÁŽBA RODINNÉHO DOMU NA PARCELE Č.11/10, K.Ú. NOVÁ VES II.	VÝKRES: <b>C2 SITUACE KATASTRÁLNÍ</b>	
STUPEŇ: DOKUMENTACE K CHLAŠENÍ	MĚŘITKO: 1:100	FORMÁT: A3
		Č. VÝR.: 02



11/12

11/11

11/4

ULICE

11/9

11/10

11/13

RODINNÝ DŮM

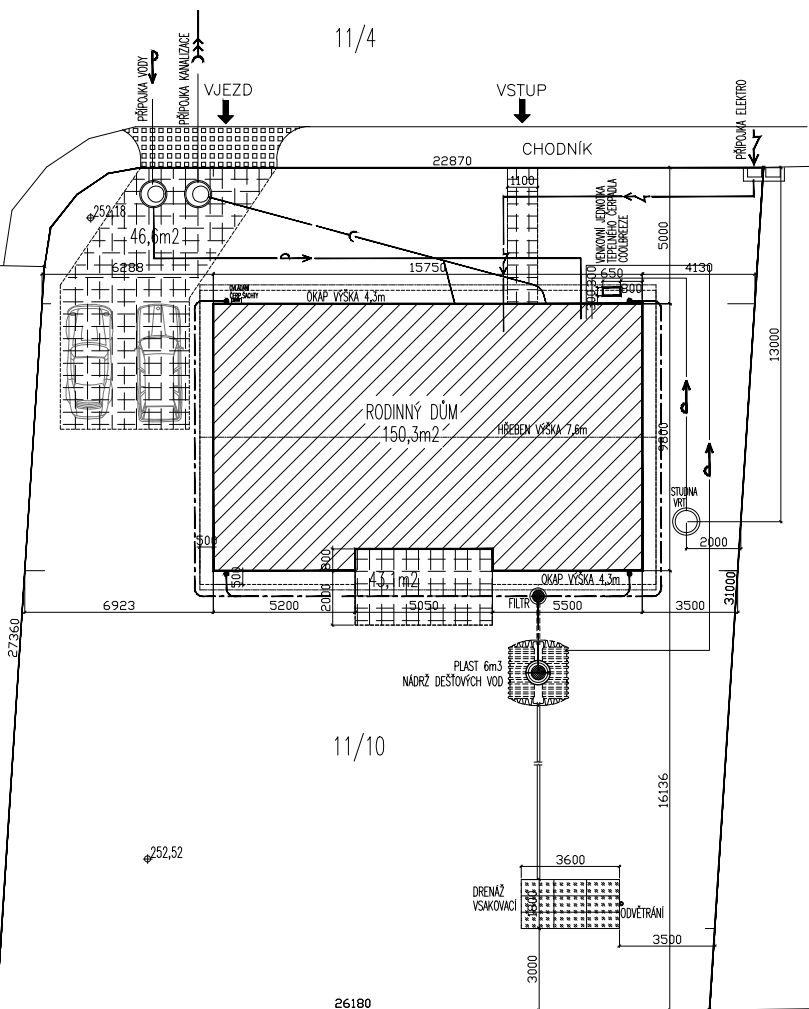

PARCELA č. 11/10	OVOCNÝ SAD	800m <sup>2</sup>
RODINNÝ DŮM		150,3m <sup>2</sup>
CHODNÍK A TERASA		44,2m <sup>2</sup>
ZPEVNĚNÉ PLOCHY		45,5m <sup>2</sup>
CELKEM ZASTAVĚNO		240m <sup>2</sup>
CELKEM ZASTAVĚNO		30%

LEGENDA:

- NOVOSTAVBA RODINNÝ DŮM
- OKAPOVÝ CHODNÍK
- ZPEVNĚNÉ PLOCHY S DLAŽBOU
- ZPEVNĚNÉ PLOCHY ZATRAVNĚNÉ
- HRANICE POZEMKŮ
- PARCELNÍ ČÍSLO
- KABELOVÝ ROZVOD KNN
- OPTICKÝ KABEL
- KANALIZACE SPLAŠKOVÁ TLAKOVÁ
- PLYNOVOD STL
- VODOVOD
- VENKOVNÍ OSVĚTLENÍ
- DEŠTŮVÝ SVOD
- VÝŠKOVÉ BODY b.p.v.

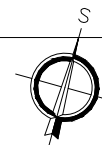

OBJEDNATEL: KAREL JAVŮREK	DATUM: KVĚTEN 2021	<p>Ing. JIŘÍ JANOUSEK PODKATELSKÁ 550 190 11 PRAHA 9 - BĚCHOVICE TEL. 281 930 025</p>
INVESTOR: HELENA A KAREL JAVŮRKOVÍ	KRESLIL:	
MÍSTO STAVBY: PARCELA Č. 11/10, NOVÝ VES II., ROSTOKLATY	ZODP. PROJ.:	Ing. Jiří Janoušek
AKCE/ČÁST: NOVOSTAVBA RODINNÉHO DOMU NA PARCELE č.11/10, k.ú. NOVÁ VES II.	VÝKRES:	C3 SITUACE KOORDINAČNÍ
STUPEŇ: DOKUMENTACE K OHLÁŠENÍ	MĚŘITKO: 1:300	FORMÁT: A3
		Č. VÝKR.: 03

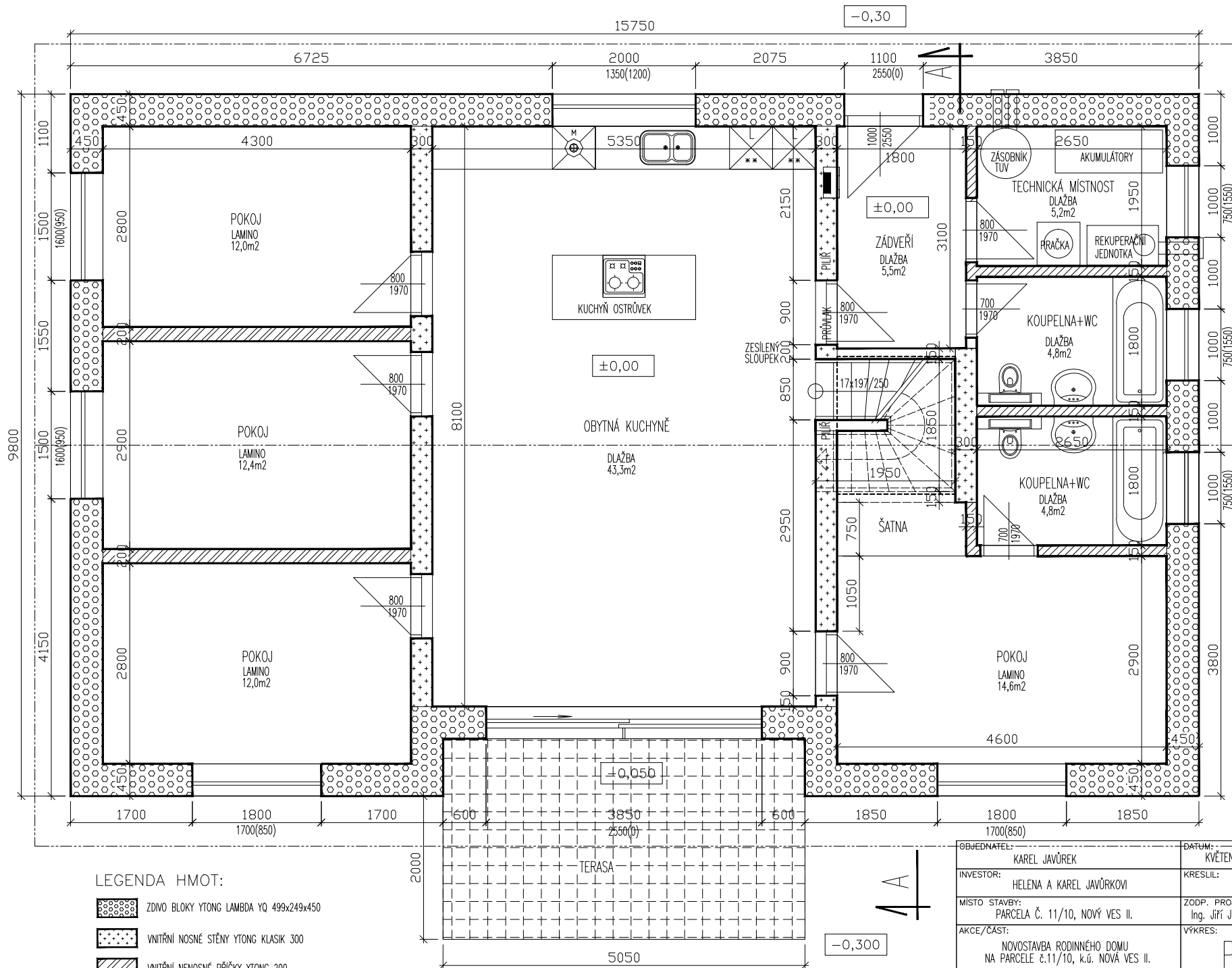

- LEGENDA HMOT:**
- ZDIVO BLOKY YTONG LAMBDA YQ 499x249x450
  - VNITŘNÍ NOSNÉ STĚNY YTONG KLASIK 300
  - VNITŘNÍ NENOSNÉ PŘÍČKY YTONG 200
  - VNITŘNÍ NENOSNÉ PŘÍČKY YTONG 150



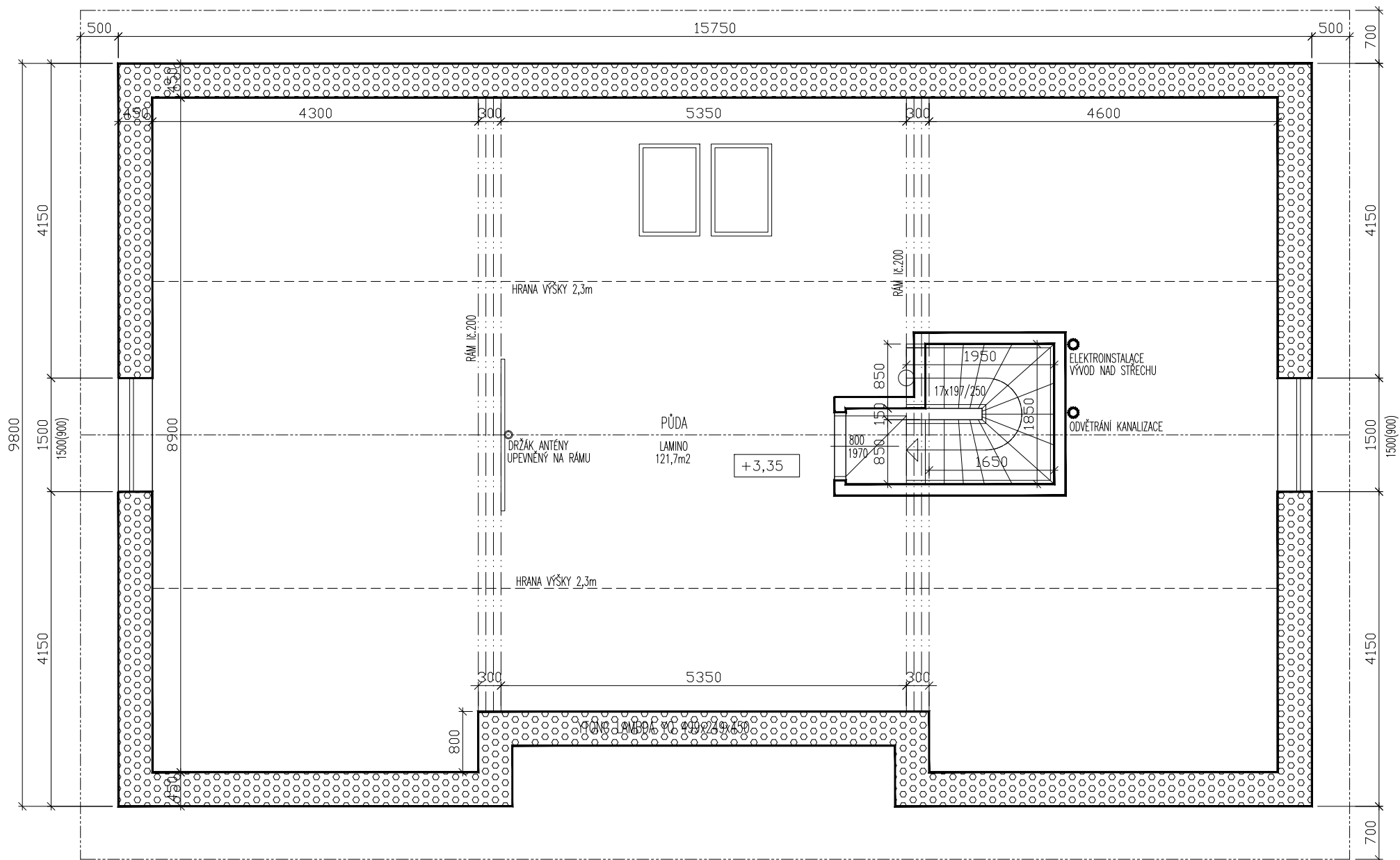

OBJEDNATEL: KAREL JAVŮREK	DATAUM: KVĚTEN 2021	 Ing. JIŘÍ JANOUŠEK PODNIKATELSKÁ 550 190 11 PRAHA 9 - BĚCHOVICE TEL. 281 930 025	
INVESTOR: HELENA A KAREL JAVŮRKOVÍ	KRESLIL:		
MÍSTO STAVBY: PARCELA Č. 11/10, NOVÝ VES II.	ZODP. PROJ.: Ing. Jiří Janoušek	<h1 style="text-align: center;">PŮDORYS 1NP</h1>	
AKCE/ČÁST: NOVOSTAVBA RODINNÉHO DOMU NA PARCELE č.11/10, k.ú. NOVÁ VES II.	VÝKRES:		
STUPĚŇ: DOKUMENTACE K OHLÁŠENÍ	MĚŘITKO: 1:50	FORMÁT: A3	Č. VÝKR.: 04



DETAIL:



LEGENDA HMOT:

-  ZDIVO BLOKY YTONG LAMBDA YQ 499x249x450
-  VNITŘNÍ NOSNÉ STĚNY YTONG KLASIK 300
-  VNITŘNÍ NENOSNÉ PŘÍČKY YTONG 200
-  VNITŘNÍ NENOSNÉ PŘÍČKY YTONG 150
-  VNITŘNÍ NENOSNÉ PŘÍČKY SDK RED 15

OBJEDNATEL: KAREL JAVŮREK	DATUM: KVĚTEN 2021	 Ing. JIŘÍ JANOŮSEK PODNIKATELSKÁ 550 190 11 PRAHA 9 - BĚCHOVICE TEL. 281 930 025
INVESTOR: HELENA A KAREL JAVŮRKOVÍ	KRESLIL:	
MÍSTO STAVBY: PARCELA Č. 11/10, NOVÝ VES II.	ZODP. PROJ.: Ing. Jiří Janoušek	<p style="text-align: center; font-size: 2em; font-weight: bold;">PŮDORYS 2NP</p>
AKCE/ČÁST: NOVOSTAVBA RODINNÉHO DOMU NA PARCELE Č.11/10, k.ú. NOVÁ VES II.	VÝKRES:	
STUPEŇ: DOKUMENTACE K OHLÁŠENÍ	MĚŘITKO: 1:50	
		Č. VÝKR.: 05

DETAILY:  
VÝSTUP ZE SCHODIŠTĚ

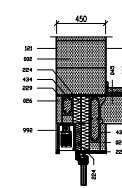
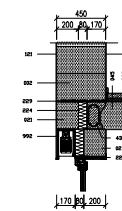
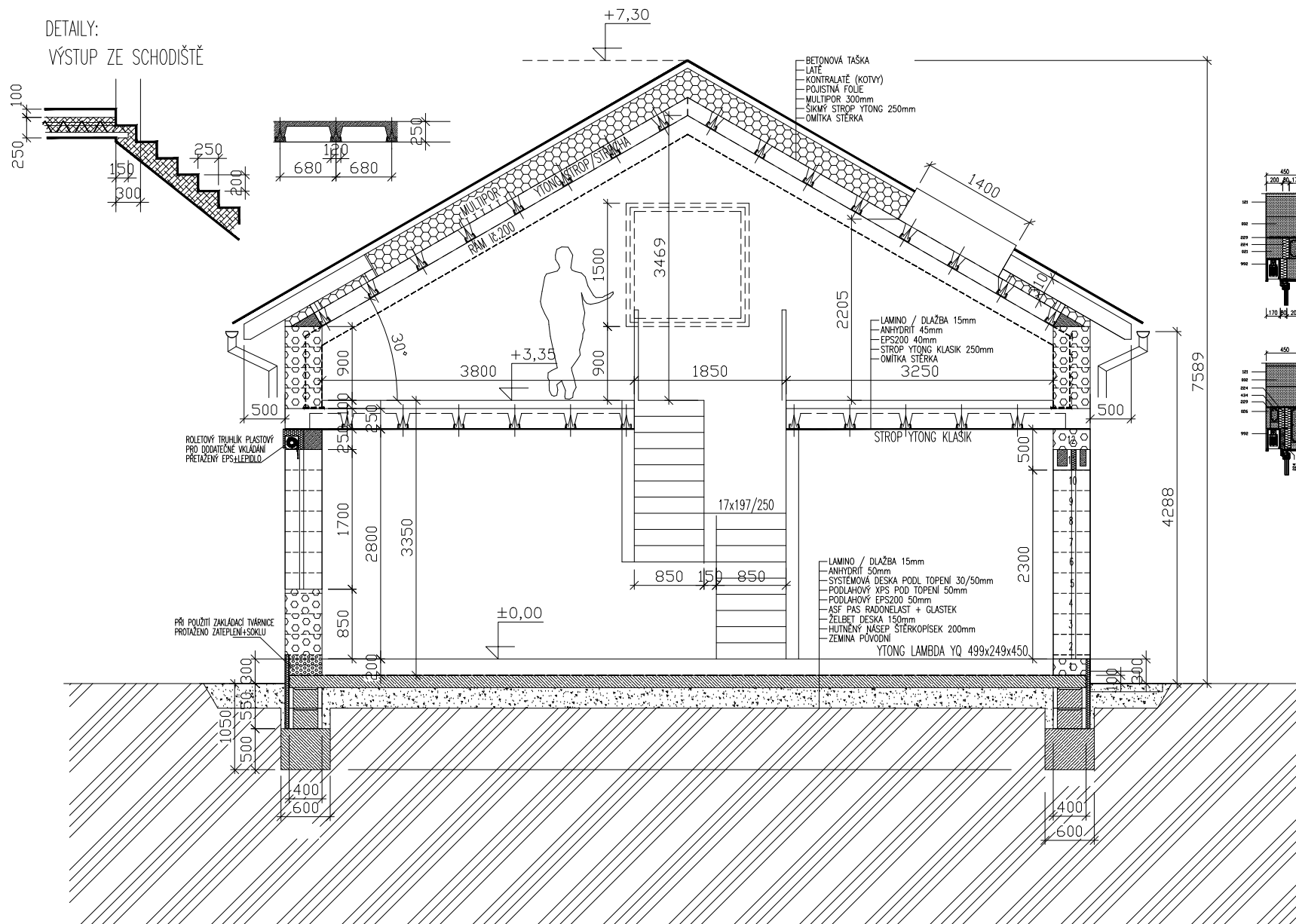

DETAILY:

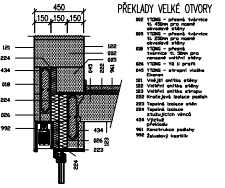

LEGENDA HMOT:

- ZVĚTOVÉ BLOKY YTONG LAMBDA YQ 499x249x450
- VNITŘNÍ NOSNÉ STĚNY YTONG KLASIK 300
- VNITŘNÍ NOSNÉ PRŮČKY YTONG 200
- VNITŘNÍ NOSNÉ PRŮČKY YTONG 150
- ŽELEZOBETON
- VNITŘNÍ NOSNÉ PRŮČKY SDK RED 15
- TEPELNÁ IZOLACE DESKY

OBJEDNATEL: KAREL JAVŮREK	DATUM: KVĚTEN 2021	PROJEKTOVÁNÍ STAVEB Ing. JIŘÍ JANOŮŠEK PODNIKATELSKÁ 550 190 11 PRAHA 9 - BĚCHOVICE TEL. 281 930 025
INVESTOR: HELENA A KAREL JAVŮRKOVÍ	KRESLIL: Ing. JIŘÍ JANOŮŠEK	
MÍSTO STAVBY: PARCELA Č. 11/10, NOVÝ VES II.	ZODP. PROJ.: Ing. JIŘÍ JANOŮŠEK	VÝKRES: <b>ŘEZ A-A</b>
AKCE/ČÁST: NOVOSTAVBA RODINNÉHO DOMU NA PARCELE Č.11/10, k.ú. NOVÁ VES II.	STUPEŇ: DOKUMENTACE K OHLÁŠENÍ	
		FORMÁT: A3
		Č. VÝKR.: 06

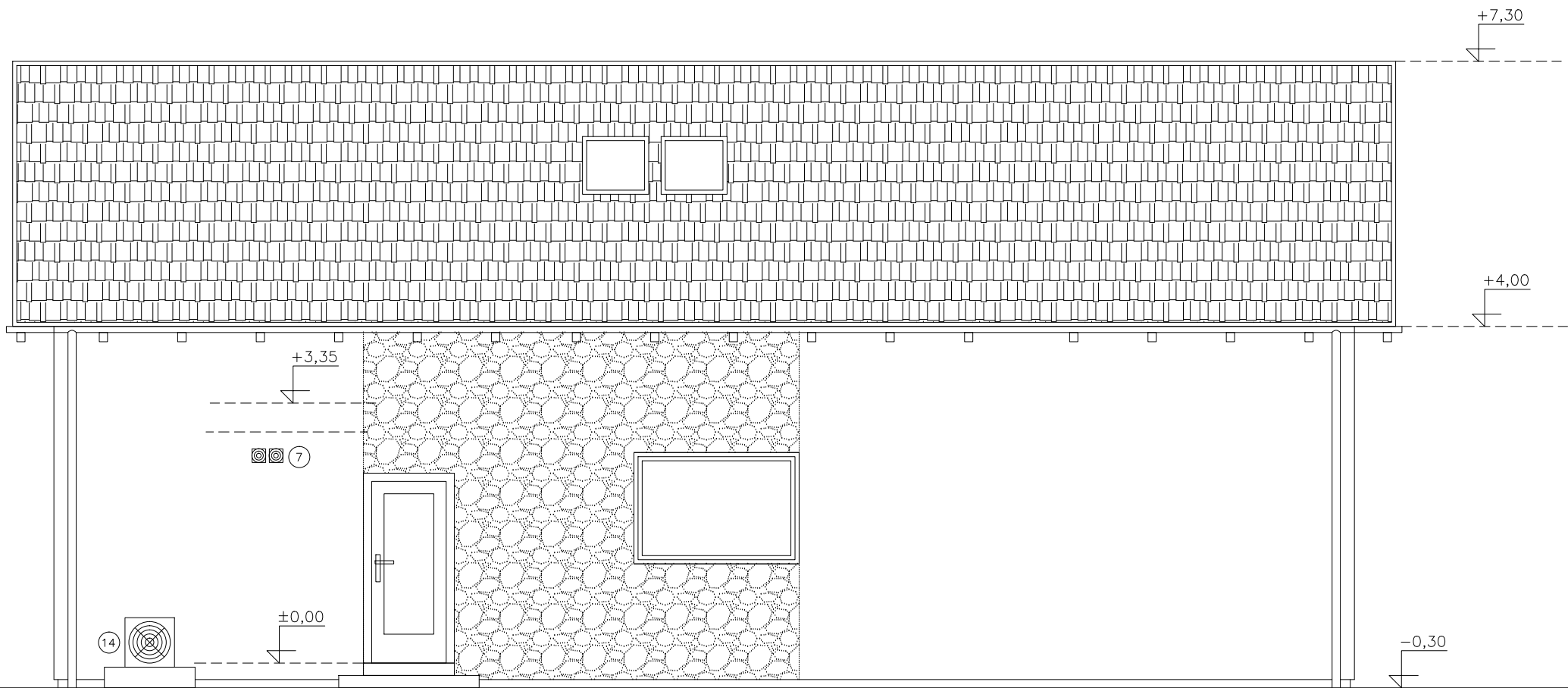

NA VŠECH OKNECH A NA DVEŘÍCH NA TERASU  
 BUDOU VENKOVNÍ STAHOVACÍ ŽALUZIE

LEGENDA:

- |   |                                  |   |                                       |
|---|----------------------------------|---|---------------------------------------|
| ① | OMÍTKA HLADKÁ SVĚTLĚŠEDÁ         | ⑧ | OKAPY A SVODY PLECH POZINK            |
| ② | BETONOVÁ TAŠKA BRAMAC ŠEDÁ       | ⑨ | PŘESAH STŘECHY VOLNÝ, PODHLED PALUBKY |
| ③ | OKNA HLINIKOVÁ ŠEDÁ              | ⑩ | ODVĚTRÁNÍ STOUPÁČEK NADSTŘEŠNÍ        |
| ④ | DVEŘE HLINIKOVÉ ŠEDÉ             | ⑪ | VÝSTUPNÍ OKNO VELUX 80                |
| ⑤ | SCHODY BETONOVÉ ŠEDÉ             | ⑫ | PŘÍVOD VZDUCHU REKUPERACE             |
| ⑥ | SOKLOVÁ OMÍTKA MARMOLIT / OBKLAD | ⑬ | ODVOD VZDUCHU REKUPERACE              |
| ⑦ | VĚTRACÍ MŘÍŽKA FASÁDNÍ           | ⑭ | VENKOVNÍ JEDNOTKA TEPELNÉHO ČERPADLA  |

OBJEDNATEL: KAREL JAVŮREK	DATUM: KVĚTEN 2021	
INVESTOR: HELENA A KAREL JAVŮRKOVÍ	KRESLIL:	
MÍSTO STAVBY: PARCELA Č. 11/10, NOVÝ VES II.	ZODP. PROJ.: Ing. Jiří Janoušek	Ing. JIŘÍ JANOUŠEK PODNIKATELSKÁ 550 190 11 PRAHA 9 - BĚCHOVICE TEL. 281 930 025
AKCE/ČÁST: NOVOSTAVBA RODINNÉHO DOMU NA PARCELE Č.11/10, k.ú. NOVÁ VES II.	VÝKRES:	POHLED S
STUPEŇ: DOKUMENTACE K OHLÁŠENÍ	MĚRÍTKO: 1:50	FORMÁT: A3
		Č. VÝKR.: 07

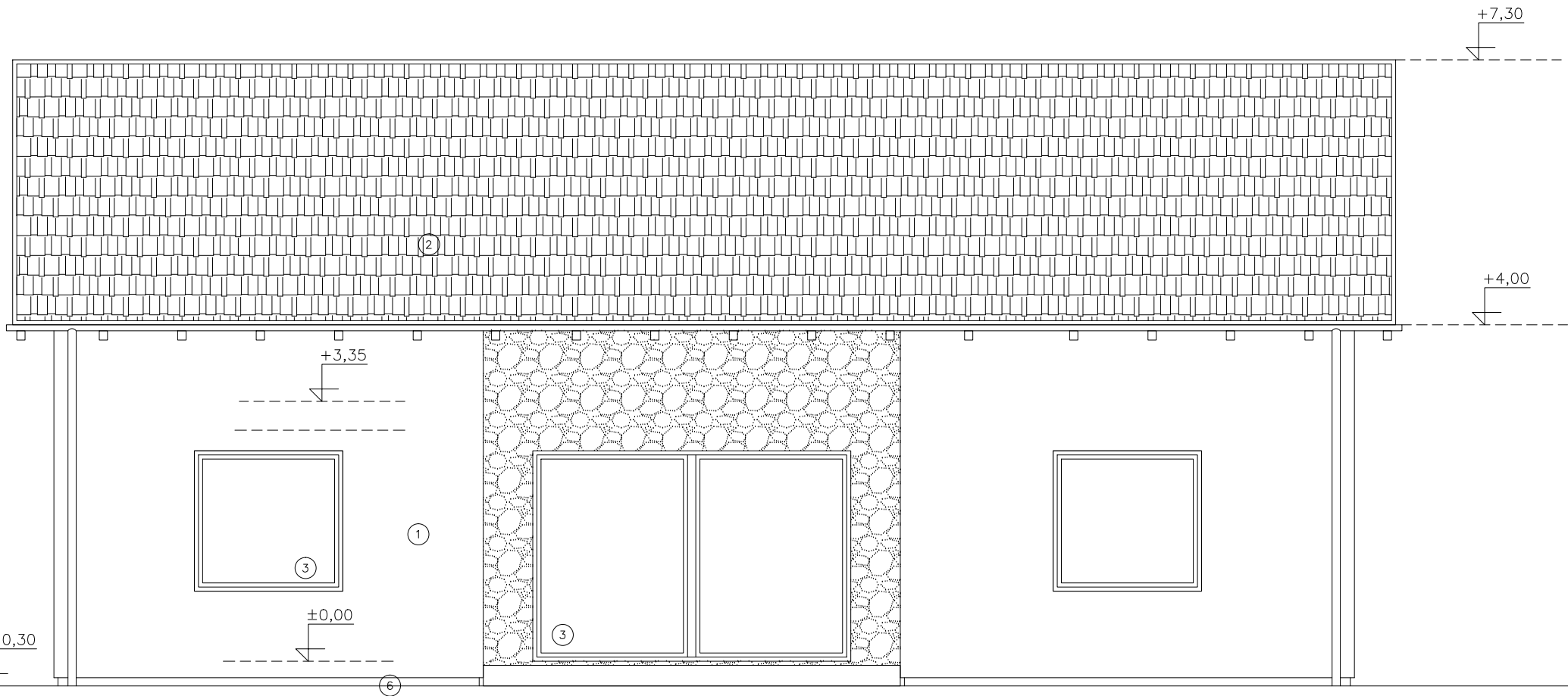

NA VŠECH OKNECH A NA DVEŘÍCH NA TERASU  
BUDOU VENKOVNÍ STAHOVACÍ ŽALUZIE

LEGENDA:

- |   |                                  |   |                                       |
|---|----------------------------------|---|---------------------------------------|
| ① | OMÍTKA HLADKÁ SVĚTLĚŠEDÁ         | ⑧ | OKAPY A SVODY PLECH POZINK            |
| ② | BETONOVÁ TAŠKA BRAMAC ŠEDÁ       | ⑨ | PŘESAH STŘECHY VOLNÝ, PODHLED PALUBKY |
| ③ | OKNA HLINIKOVÁ ŠEDÁ              | ⑩ | ODVĚTRÁNÍ STOUPAČEK NADSTŘEŠNÍ        |
| ④ | DVEŘE HLINIKOVÉ ŠEDÉ             | ⑪ | VÝSTUPNÍ OKNO VELUX 80                |
| ⑤ | SCHODY BETONOVÉ ŠEDÉ             | ⑫ | PŘÍVOD VZDUCHU REKUPERACE             |
| ⑥ | SOKLOVÁ OMÍTKA MARMOLIT / OBKLAD | ⑬ | ODVOD VZDUCHU REKUPERACE              |
| ⑦ | VĚTRACÍ MŘÍŽKA FASÁDNÍ           | ⑭ | VENKOVNÍ JEDNOTKA TEPELNÉHO ČERPADLA  |

OBJEDNATEL: KAREL JAVŮREK	DATUM: KVĚTEN 2021	 Ing. JIŘÍ JANOUŠEK PODNIKATELSKÁ 550 190 11 PRAHA 9 - BĚCHOVICE TEL. 281 930 025	
INVESTOR: HELENA A KAREL JAVŮRKOVÍ	KRESLIL:		
MÍSTO STAVBY: PARCELA Č. 11/10, NOVÝ VES II.	ZODP. PROJ.: Ing. Jiří Janoušek	VÝKRES: <h1 style="text-align: center;">POHLED J</h1>	
AKCE/ČÁST: NOVOSTAVBA RODINNÉHO DOMU NA PARCELE č.11/10, k.ú. NOVÁ VES II.	STUPEŇ: DOKUMENTACE K OHLÁŠENÍ		
	MĚRÍTKO: 1:50	FORMÁT: A3	Č. VÝKR.: 08

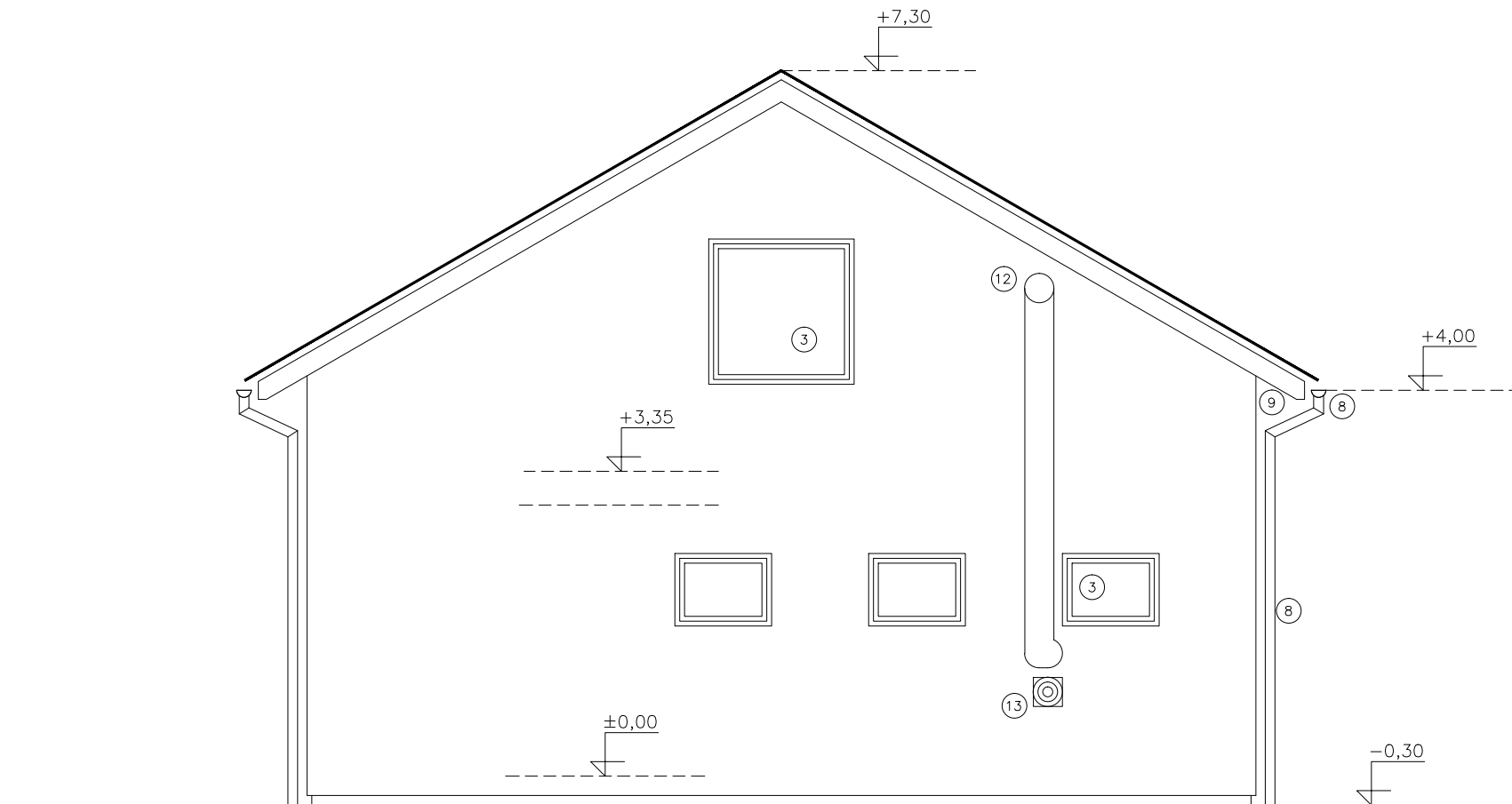

LEGENDA:

- ① OMITKA HLADKÁ SVĚTLEŠEDÁ
- ② BETONOVÁ TAŠKA BRAMAC ŠEDÁ
- ③ OKNA HLINIKOVÁ ŠEDÁ
- ④ DVEŘE HLINIKOVÉ ŠEDÉ
- ⑤ SCHODY BETONOVÉ ŠEDÉ
- ⑥ SOKLOVÁ OMITKA MARMOLIT / OBKLAD
- ⑦ VĚTRACÍ MŘÍŽKA FASÁDNÍ
- ⑧ OKAPY A SVODY PLECH POZINK
- ⑨ PŘESAH STŘECHY VOLNÝ, PODHLED PALUBKY
- ⑩ ODVĚTRÁNÍ STOUPAČEK NADSTŘEŠNÍ
- ⑪ VÝSTUPNÍ OKNO VELUX 80
- ⑫ PŘÍVOD VZDUCHU REKUPERACE
- ⑬ ODVOD VZDUCHU REKUPERACE
- ⑭ VENKOVNÍ JEDNOTKA TEPELNÉHO ČERPADLA

NA VŠECH OKNECH A NA DVEŘÍCH NA TERASU  
BUDOU VENKOVNÍ STAHOVACÍ ŽALUZIE

OBJEDNATEL: KAREL JAVŮREK	DATUM: KVĚTEN 2021	 Ing. JIŘÍ JANOUSEK PODNIKATELSKÁ 550 190 11 PRAHA 9 - BĚCHOVICE TEL. 281 930 025
INVESTOR: HELENA A KAREL JAVŮRKOVÍ	KRESLIL:	
MÍSTO STAVBY: PARCELA Č. 11/10, NOVÝ VES II.	ZODP. PROJ.: Ing. Jiří Janoušek	
AKCE/ČÁST: NOVOSTAVBA RODINNÉHO DOMU NA PARCELE č.11/10, k.ú. NOVÁ VES II.	VÝKRES:  <h1>POHLED V</h1>	
STUPEŇ: DOKUMENTACE K OHLÁŠENÍ	MĚRITKO: 1:50	FORMÁT: A3 Č. VÝKR.: 09



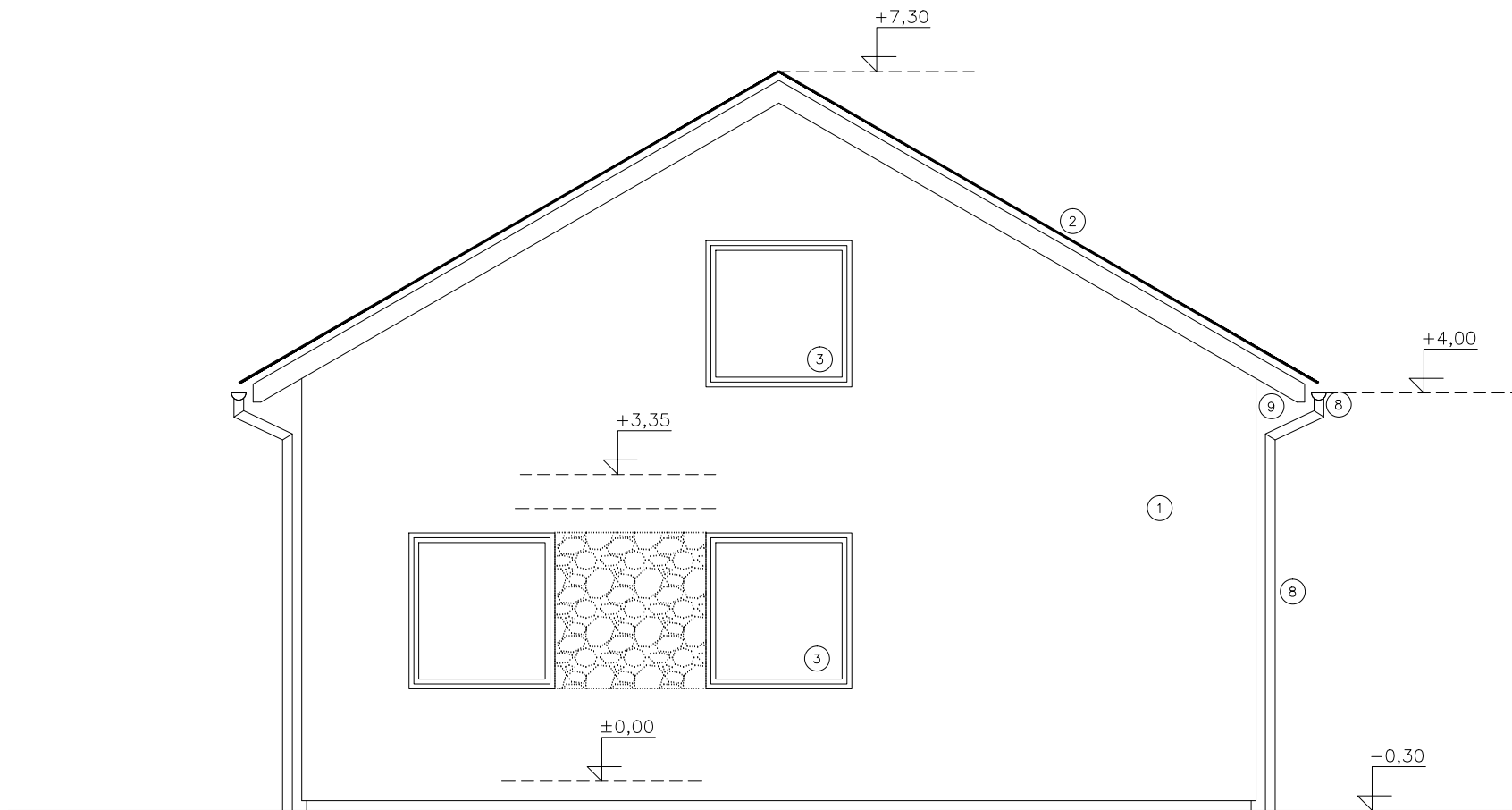

LEGENDA:

- ① OMÍTKA HLADKÁ SVĚTLÉŠEDÁ
- ② BETONOVÁ TAŠKA BRAMAC ŠEDÁ
- ③ OKNA HLINIKOVÁ ŠEDÁ
- ④ DVEŘE HLINIKOVÉ ŠEDÉ
- ⑤ SCHODY BETONOVÉ ŠEDÉ
- ⑥ SOKLOVÁ OMÍTKA MARMOLIT / OBKLAD
- ⑦ VĚTRACÍ MŘÍŽKA FASÁDNÍ
- ⑧ OKAPY A SVODY PLECH POZINK
- ⑨ PŘESAH STŘECHY VOLNÝ, PODHLED PALUBKY
- ⑩ ODVĚTRÁNÍ STOUPAČEK NADSTŘEŠNÍ
- ⑪ VÝSTUPNÍ OKNO VELUX 80
- ⑫ PŘÍVOD VZDUCHU REKUPERACE
- ⑬ ODVOD VZDUCHU REKUPERACE
- ⑭ VENKOVNÍ JEDNOTKA TEPELNÉHO ČERPADLA

NA VŠECH OKNECH A NA DVEŘÍCH NA TERASU  
BUDOU VENKOVNÍ STAHOVACÍ ŽALUZIE

OBJEDNATEL: KAREL JAVŮREK	DATUM: KVĚTEN 2021	
INVESTOR: HELENA A KAREL JAVŮRKOVÍ	KRESLIL:	
MÍSTO STAVBY: PARCELA Č. 11/10, NOVÝ VES II.	ZODP. PROJ.: Ing. Jiří Janoušek	Ing. JIŘÍ JANOUSEK PODNIKATELSKÁ 550 190 11 PRAHA 9 - BĚCHOVICE TEL. 281 930 025
AKCE/ČÁST: NOVOSTAVBA RODINNÉHO DOMU NA PARCELE č.11/10, k.ú. NOVÁ VES II.	VÝKRES:	POHLED Z
STUPEŇ: DOKUMENTACE K OHLÁŠENÍ	MĚRÍTKO: 1:50	FORMÁT: A3
		Č. VÝKR.: 10

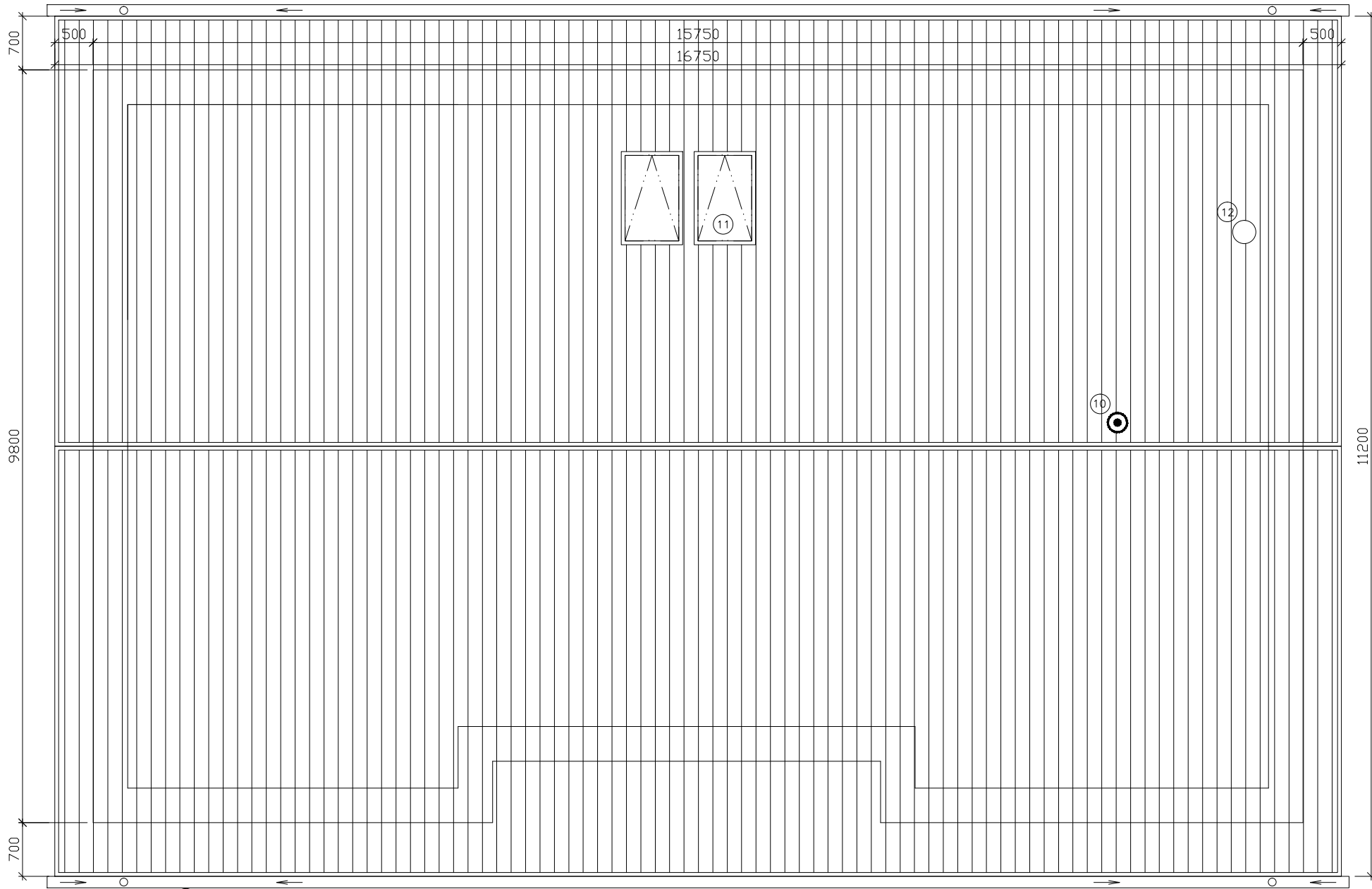

PŮDORYSNÁ PLOCHA STŘECHY 187,6m<sup>2</sup>  
 PLOCHA STŘECHY 214,3m<sup>2</sup>

- LEGENDA:
- ⑧ OKAPY A SVODY PLECH POZINK
  - ⑨ PŘESAH STŘECHY VOLNÝ, PODHLED PALUBKY
  - ⑩ ODVĚTRÁNÍ STOUPAČEK NADSTŘEŠNÍ
  - ⑪ VÝSTUPNÍ OKNO VELUX 80
  - ⑫ PŘÍVOD VZDUCHU REKUPERACE
  - ⑬ ODVOD VZDUCHU REKUPERACE
  - ⑭ VENKOVNÍ JEDNOTKA TEPELNÉHO ČERPADLA

OBJEDNATEL: KAREL JAVŮREK	DATUM: KVĚTEN 2021	 Ing. JIŘÍ JANOUŠEK PODNIKATELSKÁ 550 190 11 PRAHA 9 - BĚCHOVICE TEL. 281 930 025
INVESTOR: HELENA A KAREL JAVŮRKOVÍ	KRESLIL:	
MÍSTO STAVBY: PARCELA Č. 11/10, NOVÝ VES II.	ZODP. PROJ.: Ing. Jiří Janoušek	<h1>STŘECHA</h1>
AKCE/ČÁST: NOVOSTAVBA RODINNÉHO DOMU NA PARCELE č.11/10, k.ú. NOVÁ VES II.	VÝKRES:	
STUPEŇ: DOKUMENTACE K OHLÁŠENÍ	MĚRITKO: 1:50	
	FORMÁT: A3	Č. VÝKR.: 11

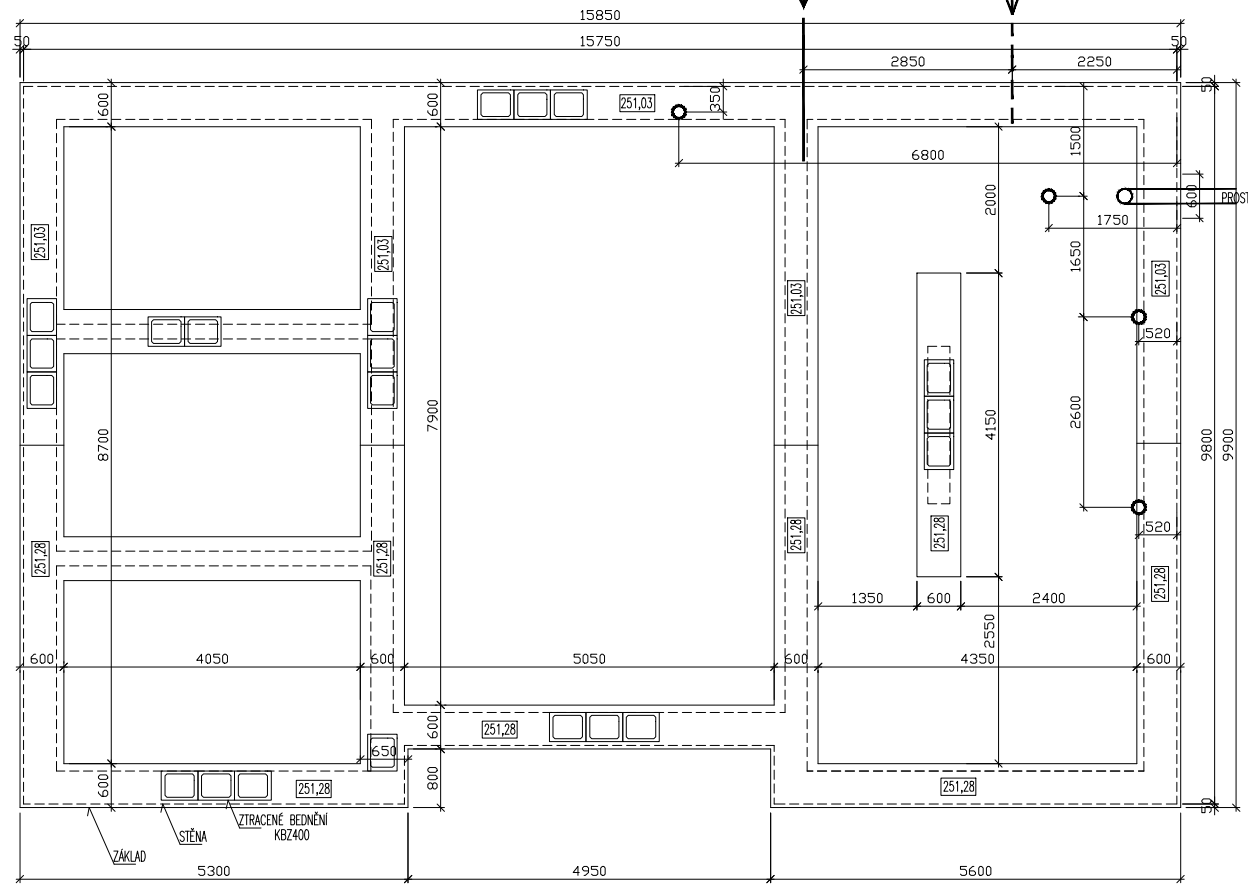
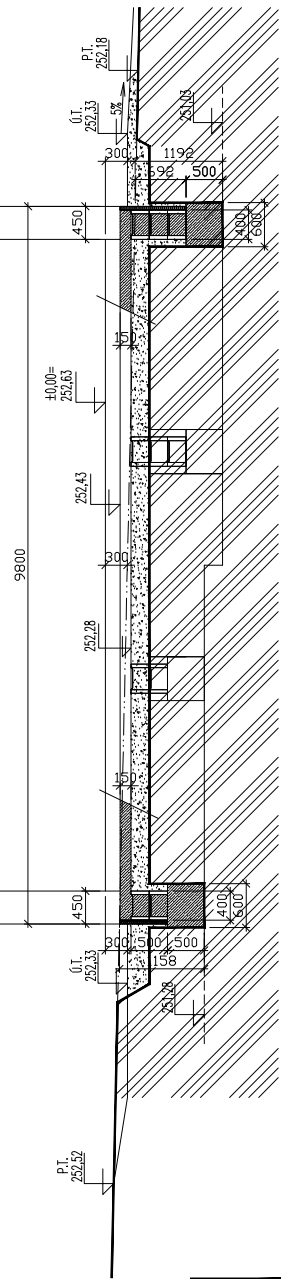

DETAIL 1:2

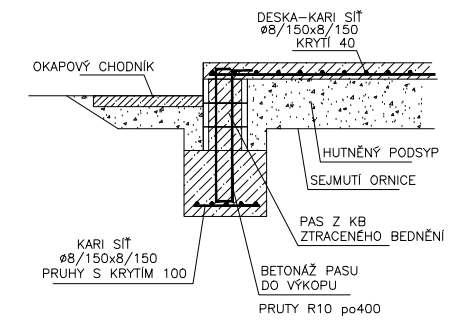

LEGENDA:

- VÝKOP
- ZDÍVO NADZEMNÍ ČÁSTI
- ŽELEZOBETON
- TEPELNÁ IZOLACE XPS
- VÝVOD KANALIZACE PVC150
- VÝVOD ELEKTRO
- VÝVOD VODA PE40

**POZNÁMKA:**  
 PŘI PROVÁDĚNÍ VÝKOPU ZÁKLADŮ JE POTŘEBA ZA PŘÍTOMNOSTI  
 OPRAVNĚNÉ OSOBY VYHODNOTIT SKUTEČNÉ ZÁKLADOVÉ PODMINKY  
 A PODLE TOHO PŘÍPADNĚ UPRAVIT ZPŮSOB ZALOŽENÍ

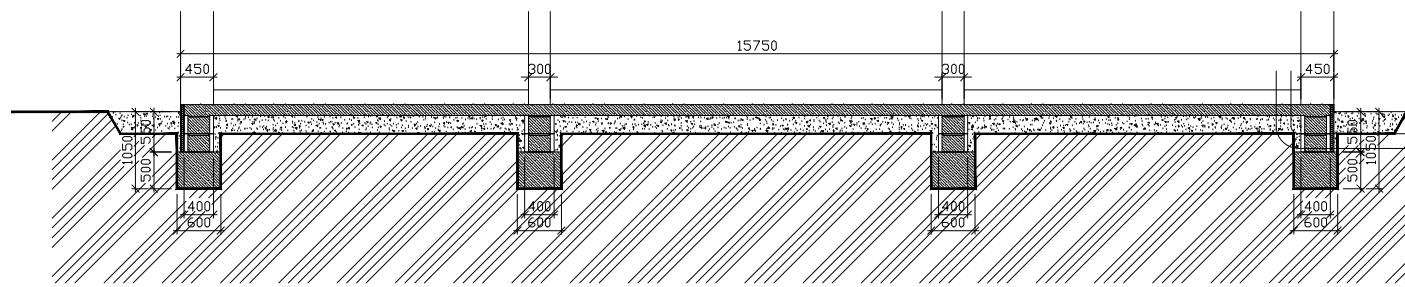

OBJEDNATEL: KAREL JAVŮREK	DATUM: KVĚTEN 2021	 Ing. JIŘÍ JANOUŠEK PODNIKATELSKÁ 550 190 11 PRÁHA 9 – BECHOVICE TEL. 281 930 025	
INVESTOR: HELENA A KAREL JAVŮRKOVÍ	KRESLIL:		
MÍSTO STAVBY: PARCELA Č. 11/10, NOVÝ VES II.	ZODP. PROJ.: Ing. Jiří Janoušek	<h2 style="text-align: center;">ZÁKLADY</h2>	
AKCE/ČÁST: NOVOSTAVBA RODINNÉHO DOMU NA PARCELE č.11/10, k.ú. NOVÁ VES II.	VÝKRES:		
STUPĚN: DOKUMENTACE K OHLAŠENÍ	MĚŘITKO: 1:75	FORMÁT: A3	Č. VÝKR.: 12

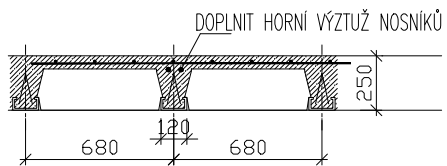
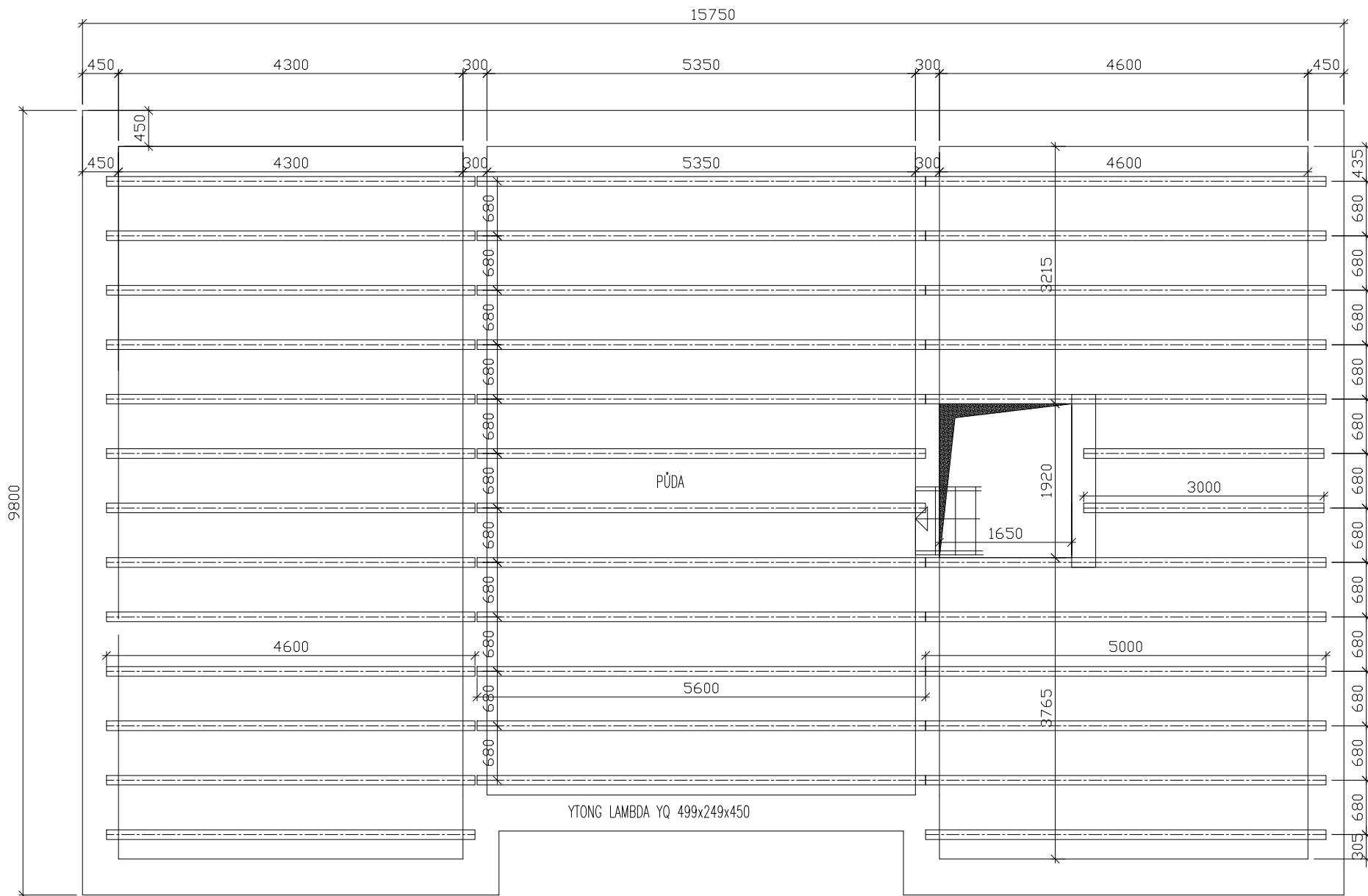

OBJEDNATEL: KAREL JAVŮREK	DATUM: KVĚTEN 2021	 Ing. JIŘÍ JANOUŠEK PODNIKATELSKÁ 550 190 11 PRAHA 9 - BĚCHOVICE TEL. 281 930 025
INVESTOR: HELENA A KAREL JAVŮRKOVÍ	KRESLIL:	
MÍSTO STAVBY: PARCELA Č. 11/10, NOVÝ VES II.	ZODP. PROJ.: Ing. Jiří Janoušek	<b>STROP YTONG</b>
AKCE/ČÁST: NOVOSTAVBA RODINNÉHO DOMU NA PARCELE Č.11/10, k.ú. NOVÁ VES II.	VÝKRES:	
STUPEŇ: DOKUMENTACE K OHLÁŠENÍ	MĚŘITKO: 1:50	
	FORMÁT: A3	Č. VÝKR.: 13

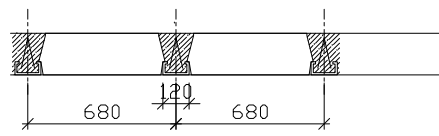
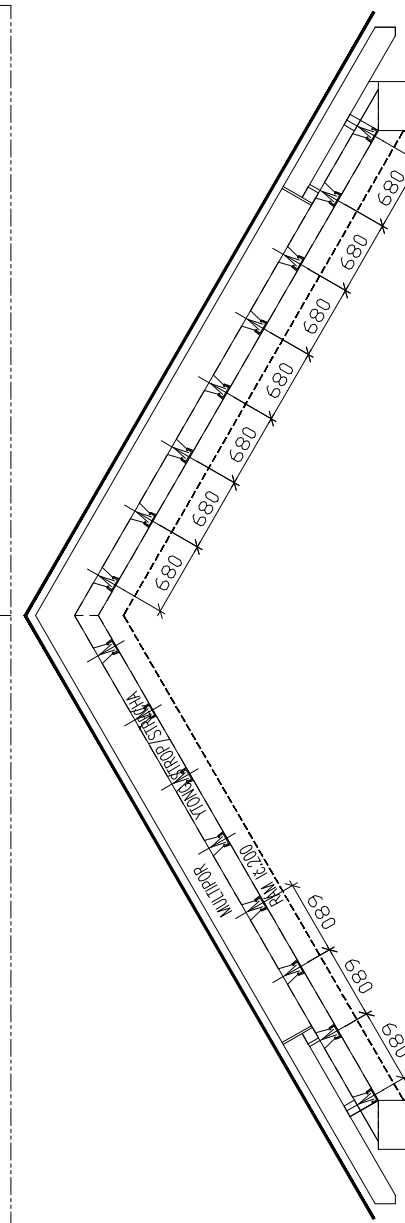
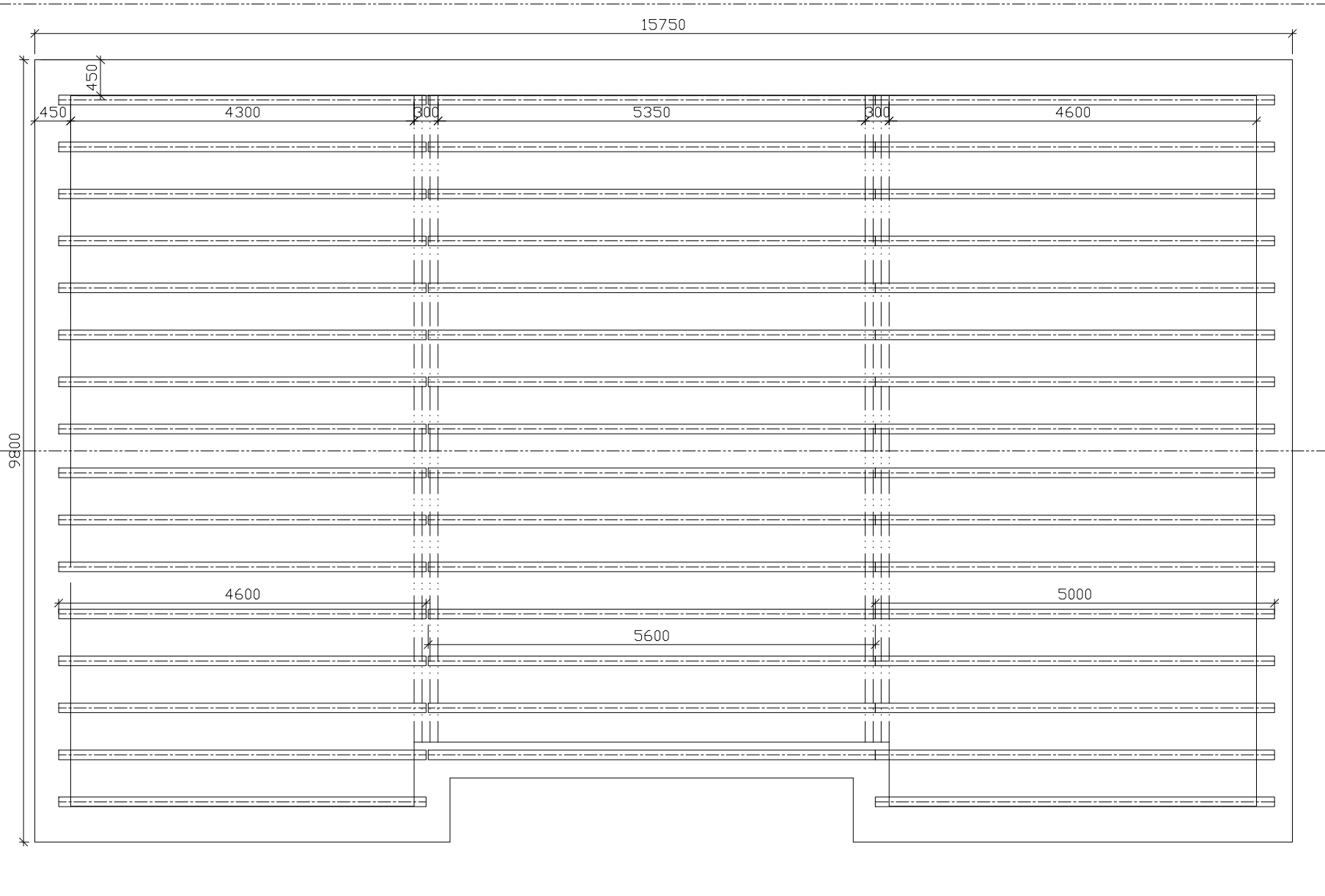

OBJEDNATEL: KAREL JAVŮREK	DATUM: KVĚTEN 2021	 Ing. JIŘÍ JANOUSEK PODNIKATELSKÁ 550 190 11 PRAHA 9 - BĚCHOVICE TEL. 281 930 025
INVESTOR: HELENA A KAREL JAVŮRKOVÍ	KRESLIL:	
MÍSTO STAVBY: PARCELA Č. 11/10, NOVÝ VES II.	ZODP. PROJ.: Ing. Jiří Janoušek	<h1>STŘECHA YTONG</h1>
AKCE/ČÁST: NOVOSTAVBA RODINNÉHO DOMU NA PARCELE Č.11/10, k.ú. NOVÁ VES II.	VÝKRES:	
STUPEŇ: DOKUMENTACE K OHLÁŠENÍ	MĚŘITKO: 1:50	FORMÁT: A3
		Č. VÝKR.: 14

22870

STÁVAJÍCÍ KANALIZAČNÍ PŘÍPOJKA

ČERPACÍ ŠACHTA  
TLAKOVÉ KANALIZACE

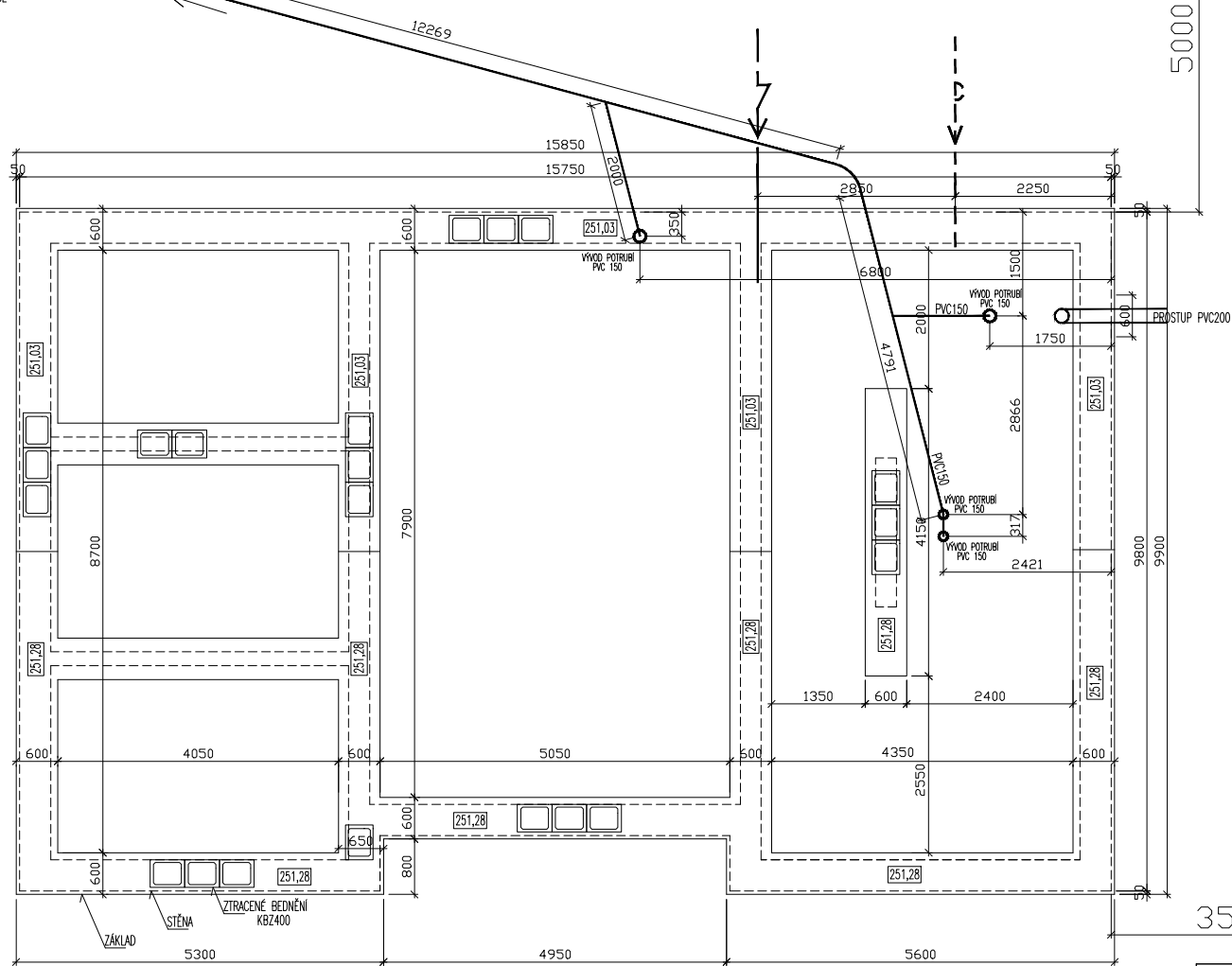

5000

3500

OBJEDNATEL: KAREL JAVŮREK	DATUM: KVĚTEN 2021	 Ing. JIŘÍ JANOUŠEK PODNIKATELSKÁ 550 190 11 PRAHA 9 - BĚCHOVICE TEL. 281 930 025
INVESTOR: HELENA A KAREL JAVŮRKOVÍ	KRESLIL:	
MÍSTO STAVBY: PARCELA Č. 11/10, NOVÝ VES II.	ZODP. PROJ.: Ing. Jiří Janoušek	
AKCE/ČAST: NOVOSTAVBA RODINNÉHO DOMU NA PARCELE č.11/10, k.č. NOVA VES II.	VÝKRES: <b>LEŽATÁ KANALIZACE</b>	
STUPEŇ: DOKUMENTACE K OHLÁŠENÍ	MĚŘÍTKO: 1:75	FORMÁT: A3
		Č. VÝKR.: 15

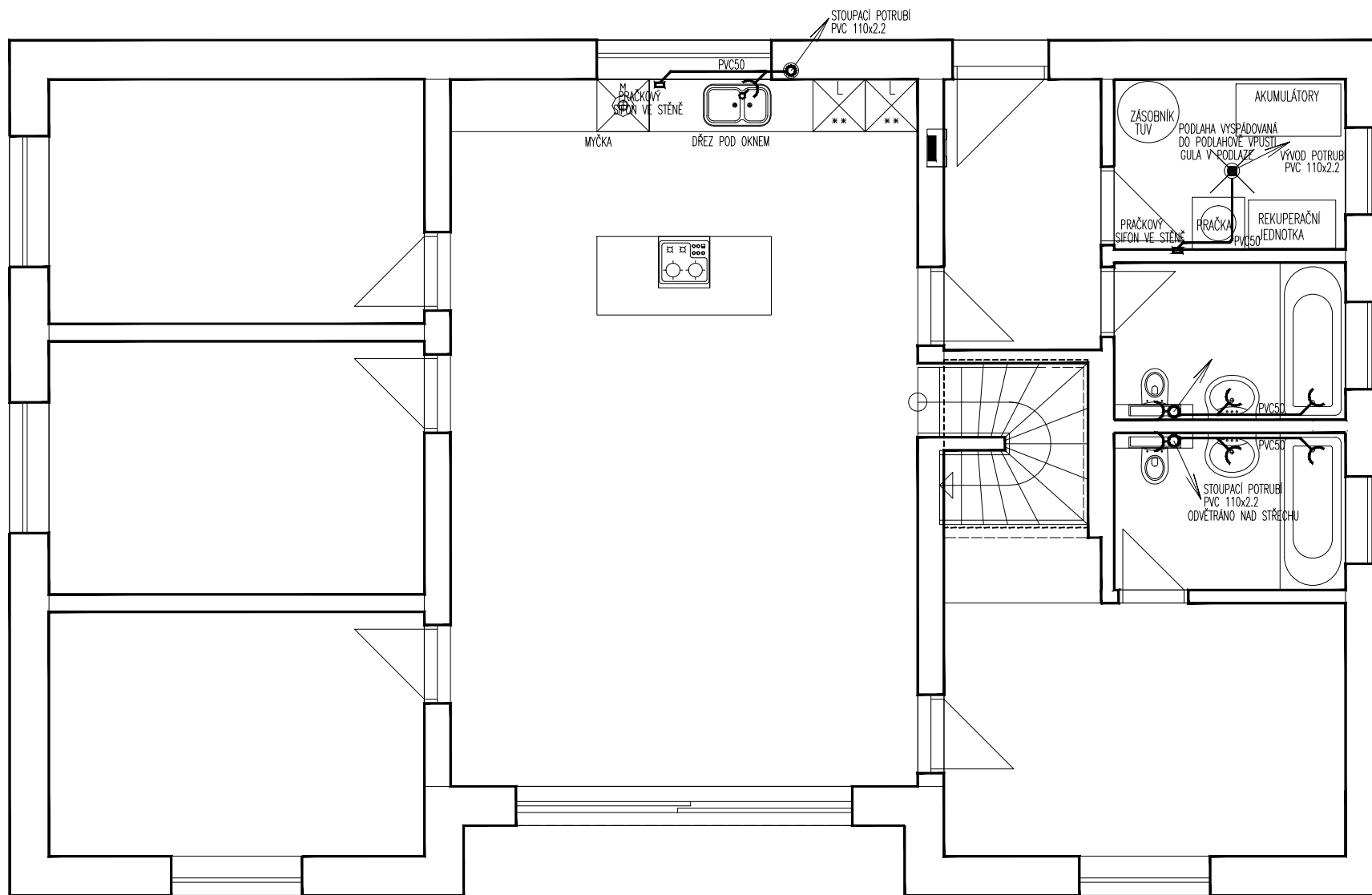

LEGENDA:

— ROZVOD KANALIZACE

POZNÁMKY:

ROZVOD KANALIZACE PROVEDEN V PVC.  
 ROZVODY VEDENY V PODLAŽE A V DRÁŽČE VE STĚNĚ.  
 ROZVODY JSOU ZNÁZORNĚNY SCHEMATICKY.

OBJEDNATEL: KAREL JAVŮREK	DATUM: KVĚTEN 2021	 Ing. JIŘÍ JANOUSEK PODNIKATELSKÁ 550 190 11 PRAHA 9 - BĚCHOVICE TEL. 281 930 025
INVESTOR: HELENA A KAREL JAVŮRKOVÍ	KRESLIL:	
MÍSTO STAVBY: PARCELA Č. 11/10, NOVÝ VES II.	ZODP. PROJ.: Ing. Jiří Janoušek	<h1 style="text-align: center;">KANALIZACE 1NP</h1>
AKCE/ČÁST: NOVOSTAVBA RODINNÉHO DOMU NA PARCELE č.11/10, k.ú. NOVÁ VES II.	VÝKRES:	
STUPEŇ: DOKUMENTACE K OHLAŠENÍ	MĚŘITKO: 1:50	FORMÁT: A3
		Č. VÝKR.: 16

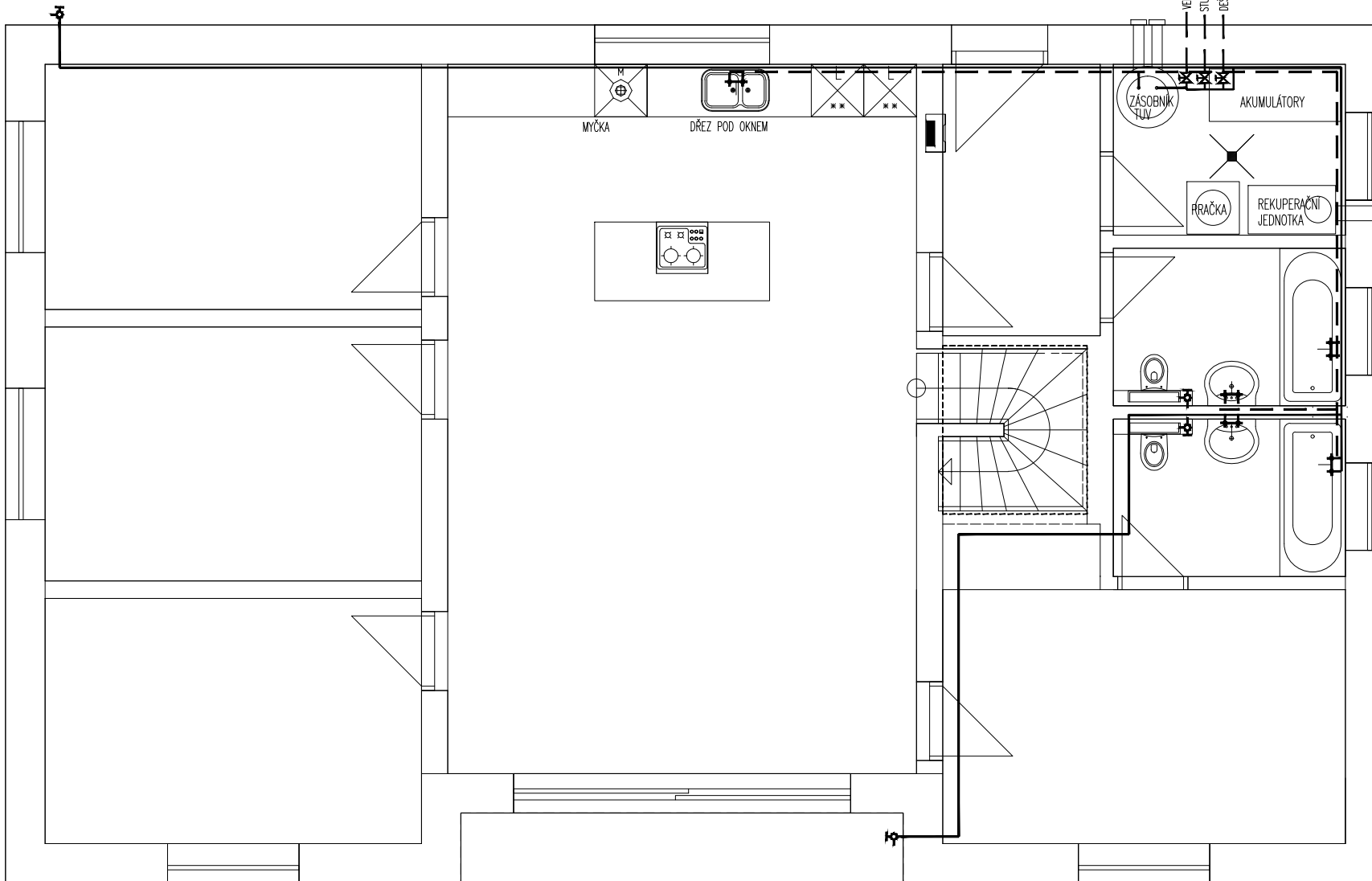

- U - UMYVADLO 600mm S OTVOREM
- WC - ZÁVĚSNÝ KOMBI WC GEBERIT
- V - AKRYLÁTOVÁ VANA
- S - PROSKLENÝ SPRCHOVÝ KOUT
- TČ - NÁSTAVEC REKUPERAČNÍHO  
TEPELNÉHO ČERPADLA
- Z - ZÁSOBNÍK TUV, 250 l  
S TEPELNÝM ČERPADLEM
- D - DŘEZ NEREZOVÝ
- M - MÝČKA NÁDOBÍ
- P - PRAČKA
- SU - SUŠIČKA

LEGENDA:

- VNIŘNÍ ROZVOD TUV
- VNIŘNÍ ROZVOD SV
- ROZVOD VODY NA PARCELE

POZNÁMKY:

ROZVODY VNITŘNÍHO VODOVODU PŘEVEDENY V PLASTU – SYSTEM INSTAPLAST. ROZVODY VNITŘNÍHO VODOVODU VEDENY V PODLAZE A V DŘÁŽCE VE STĚNĚ.

PRO VZDÁLENÉ PŘIPOJENÍ JE POTŘEBA VYTVOŘIT CÍRKULACI.

VÝTOKY NA FASÁDĚ – ODVZDUŠNĚNÍ A VYPOUŠTĚNÍ KOHOUT V NEZAMRZNĚM PŘEVEDENÍ.

ROZVODY JSOU ZNÁZORNĚNY SCHEMATICKY.

V PŘÍPADĚ INSTALACE JINÝCH ZAŘÍZOVACÍCH PŘEDMĚTŮ UPRAVIT VEDENÍ PŘIPOJOVACÍHO POTRUBÍ.

NAPOJENÍ S UZAVÍRÁNÍM A DOPLŇKOVÉ VYBAVENÍ POJISTNÝMI VENTILY PRO JEDNOTLIVÉ ZAŘÍZOVACÍ PŘEDMĚTY DLE TECHNICKÝCH PODKLADŮ DODAVATELE.

PE HD SDR 11 = PE DN 40

SPOTŘEBA VODY MĚŘENA VODOMĚRY NA VŠECH VSTUPECH DO OBJEKTU

OBJEDNATEL: KAREL JAVŮREK	DATUM: KVĚTEN 2021	 Ing. JIŘÍ JANOUSEK PODNIKATELSKÁ 550 190 11 PRAHA 9 – BĚCHOVICE TEL. 281 930 025
INVESTOR: HELENA A KAREL JAVŮRKOVÍ	KRESLIL:	
MÍSTO STAVBY: PARCELA Č. 11/10, NOVÝ VES II.	ZODP. PROJ.: Ing. Jiří Janoušek	
AKCE/ČÁST: NOVOSTAVBA RODINNÉHO DOMU NA PARCELE č.11/10, k.ú. NOVÁ VES II.	VÝKRES: <b>VODA 1NP</b>	
STUPEŇ: DOKUMENTACE K OHLAŠENÍ	MĚŘITKO: 1:50	FORMÁT: A3
		Č. VÝKR.: 17



ODVĚTRÁNÍ VARNÉ DESKY INDUKČNÍHO SPORÁKU  
 POTRUBÍ V PODLAZE A V TERÉNU  
 VÝVOD NA PARCELE 2m OD DOMU

VÝVOD A SÁNÍ TEPELNÉHO  
 ČERPADLA OHŘEVU VODY

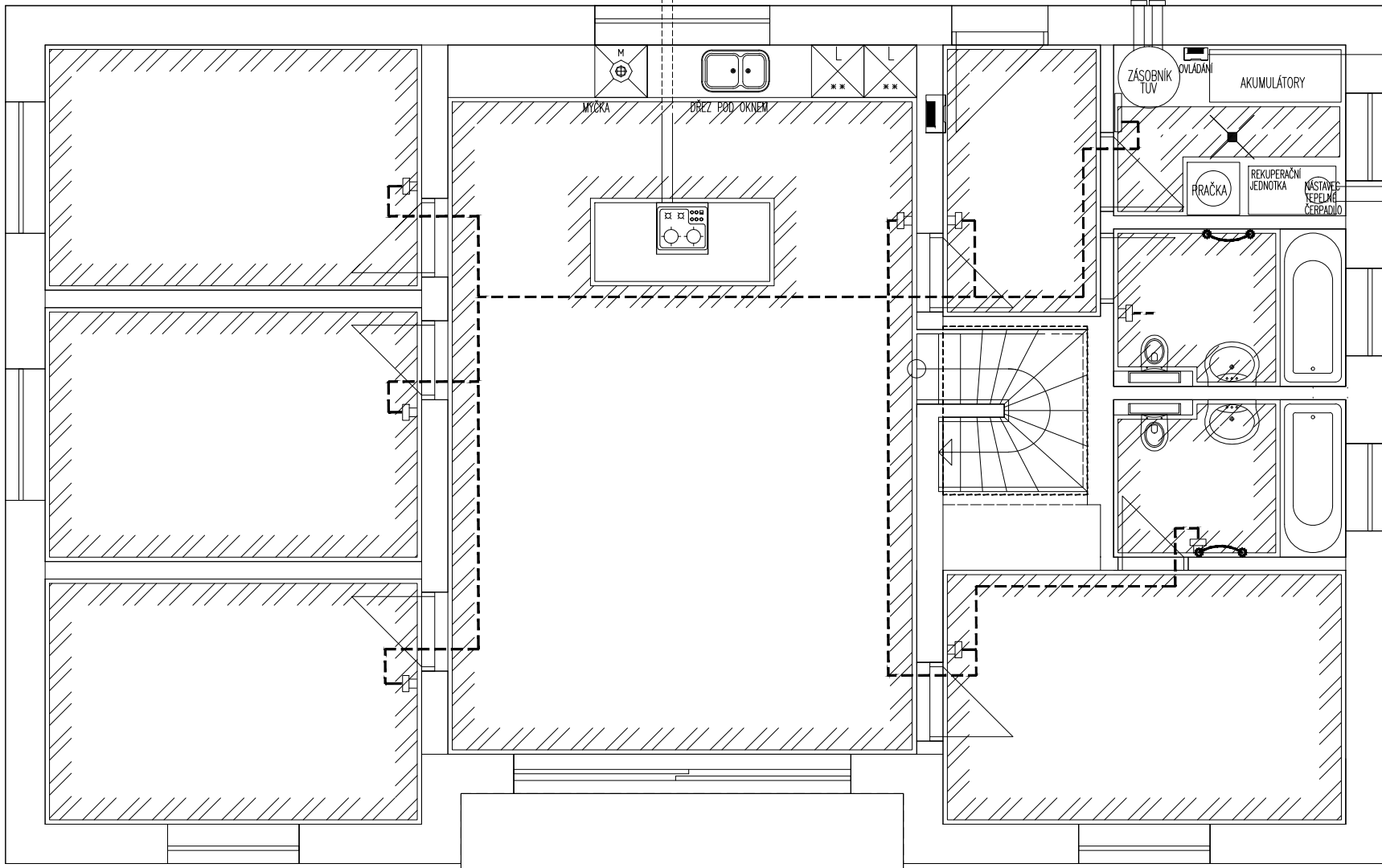





VENKOVNÍ JEDNOTKA  
 TEPELNÉHO ČERPADLA

VÝVOD REKUPERAČNÍ JEDNOTKY

POZNÁMKY:  
 ELEKTRICKÉ PODLAHOVÉ TOPENÍ  
 S TOPNÝM KABELEM  
 PODLAHOVÉ TOPENÍ TEPLOTA 40/20.  
 INSTALACE ZNÁZORNĚNY SCHEMATICKY.

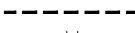
TOPNÝ ZDROJ:  
 ELEKTRINA AKUMULAČNÍ + ZE SÍTĚ  
 MOŽNOST PŘEPÍNÁNÍ – VOLBY SAMOSTATNÉHO OHŘEVU  
 TUV/TOPENÍ/PODLAHOVÉ TOPENÍ  
 PŘEPÍNÁNÍ V TECHNICKÉ MÍSTNOSTI  
 OVLÁDÁNÍ ŘÍDÍCÍ JEDNOTKOU V OP  
 REGULACE V MÍSTNOSTECH

LEGENDA:

-  CENTRÁLNÍ REGULACE
-  ROZVODNÁ VĚTV PODLAHOVÉ TOPENÍ
-  POKOJOVÁ REGULACE
-  EL. TOPNÝ ŽEBŘÍK
-  EL. PODLAHOVÉ TOPENÍ S REGULACÍ PRO KAŽDOU MÍSTNOST

OBJEDNATEL: KAREL JAVŮREK	DATUM: KVĚTEN 2021	 Ing. JIŘÍ JANOUŠEK PODNIKATELSKÁ 550 190 11 PRAHA 9 – BĚCHOVICE TEL. 281 930 025
INVESTOR: HELENA A KAREL JAVŮRKOVÍ	KRESLIL:	
MÍSTO STAVBY: PARCELA Č. 11/10, NOVÝ VES II.	ZODP. PROJ.: Ing. Jiří Janoušek	
AKCE/ČÁST: NOVOSTAVBA RODINNÉHO DOMU NA PARCELE č.11/10, k.ú. NOVÁ VES II.	VÝKRES:	<b>TOPENÍ 1NP</b>
STUPEŇ: DOKUMENTACE K OHLAŠENÍ	MĚRITKO: 1:50	FORMÁT: A3
		Č. VÝKR.: 18

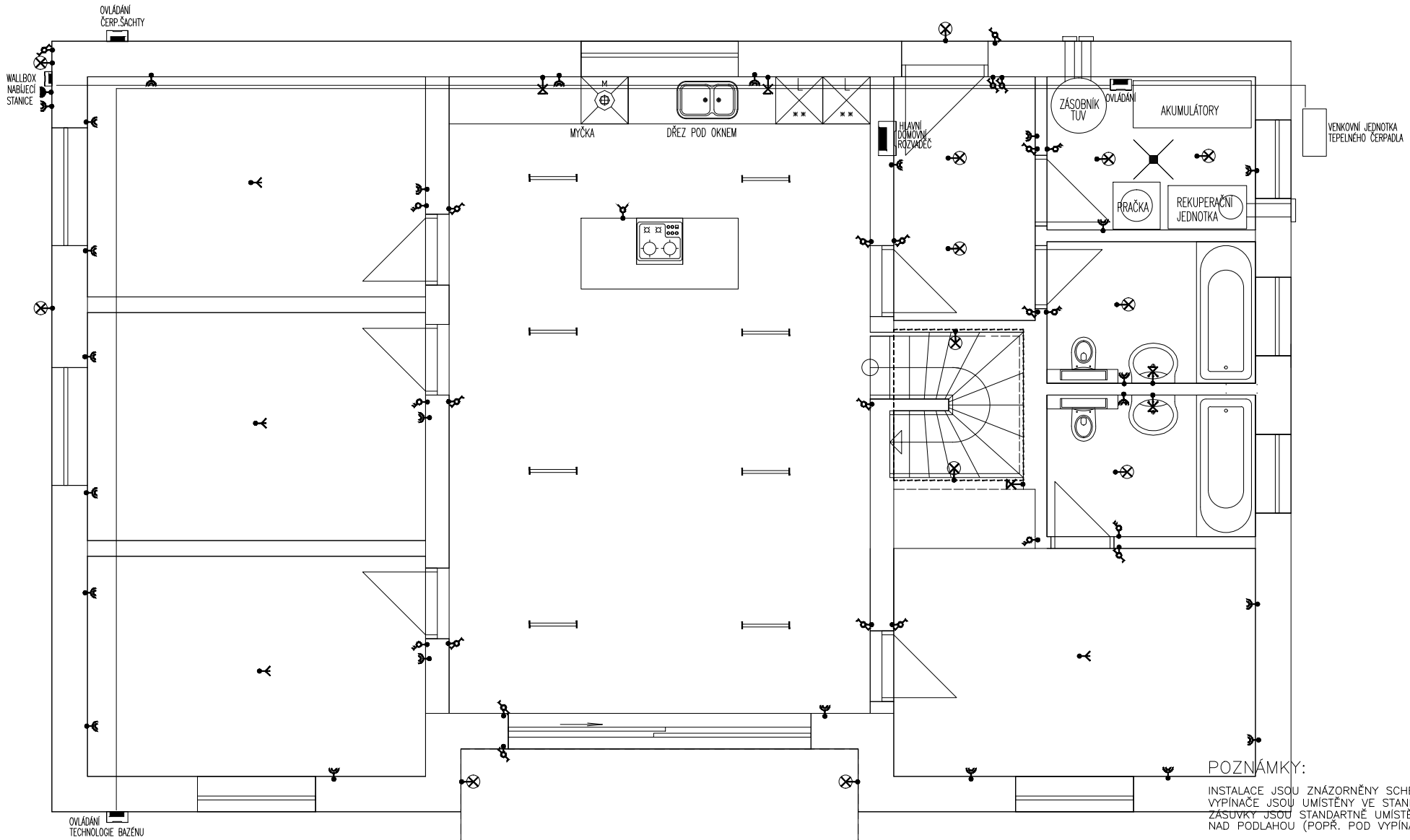

LEGENDA:

- |  |                     |  |                                   |  |  |
|--|---------------------|--|-----------------------------------|--|--|
|  | VYPÍNAČ JEDNOPÓLOVÝ |  | VYPÍNAČ K DIGESTOŘI               |  | ZÁŘIVKOVÉ SVÍTIDLO                       |
|  | VYPÍNAČ DVOJPÓLOVÝ  |  | ROZVADĚČ S JISTIČI                |  | VÝVOD 2F.KRABICE                         |
|  | PŘEPÍNAČ STŘÍDAVÝ   |  | VÝVOD TROJITÝ                     |  | VÝVOD 3F.KRABICE                         |
|  | PŘEPÍNAČ SÉRIOVÝ    |  | VÝVOD DVOJITÝ                     |  | STOUPACÍ ROZVODY                         |
|  | DVOUZÁSUVKA         |  | SVÍTIDLO NÁSTĚNNÉ                 |  | ZÁROVKOVÉ SVÍTIDLO                       |
|  | JEDNOZÁSUVKA        |  | ŽÁROVKOVÉ SVÍTIDLO                |  | VYPÍNAČE MIN IP 44                       |
|  | ZÁSUVKA 380V        |  | STROPNÍ SVĚTLO                    |  | EKVIPOTENCIÁLNÍ PŘÍPOJNICE               |
|  | VÝVOD TV            |  | SVÍTIDLO NÁSTĚNNÉ NA POHYB. ČIDLO |  | ZÁSUVKA MIN IP 44 (PROVEDENÍ DLE INTER.) |
|  | VÝVOD PRO INTERNET  |  |                                   |  |  |

POZNÁMKY:

INSTALACE JSOU ZNÁZORNĚNY SCHEMATICKY.  
VYPÍNAČE JSOU UMÍSTĚNY VE STANDARTNÍ VÝŠCE.  
ZÁSUVKY JSOU STANDARTNĚ UMÍSTĚNY VE VÝŠCE 200mm  
NAD PODLAHOU (POPR. POD VYPÍNAČEM).

ZÁSUVKOVÝ ROZVOD CYKY 3Cx2,5mm  
SVĚTELNÝ ROZVOD CYKY 3Cx1,5mm  
TECHNICKÝ ROZVOD CYKY 5Cx2,5mm

OBJEDNATEL: KAREL JAVŮREK	DATUM: KVĚTEN 2021	 Ing. JIŘÍ JANOUŠEK PODNIKATELSKÁ 550 190 11 PRAHA 9 - BĚCHOVICE TEL. 281 930 025
INVESTOR: HELENA A KAREL JAVŮRKOVÍ	KRESLIL:	
MÍSTO STAVBY: PARCELA Č. 11/10, NOVÝ VES II.	ZODP. PROJ.: Ing. Jiří Janoušek	
AKCE/ČÁST: NOVOSTAVBA RODINNÉHO DOMU NA PARCELE č.11/10, k.ú. NOVÁ VES II.	VÝKRES:	<h1>ELEKTRO 1NP</h1>
STUPEŇ: DOKUMENTACE K OHLÁŠENÍ	MĚŘITKO: 1:50	
		Č. VÝKR.: 19

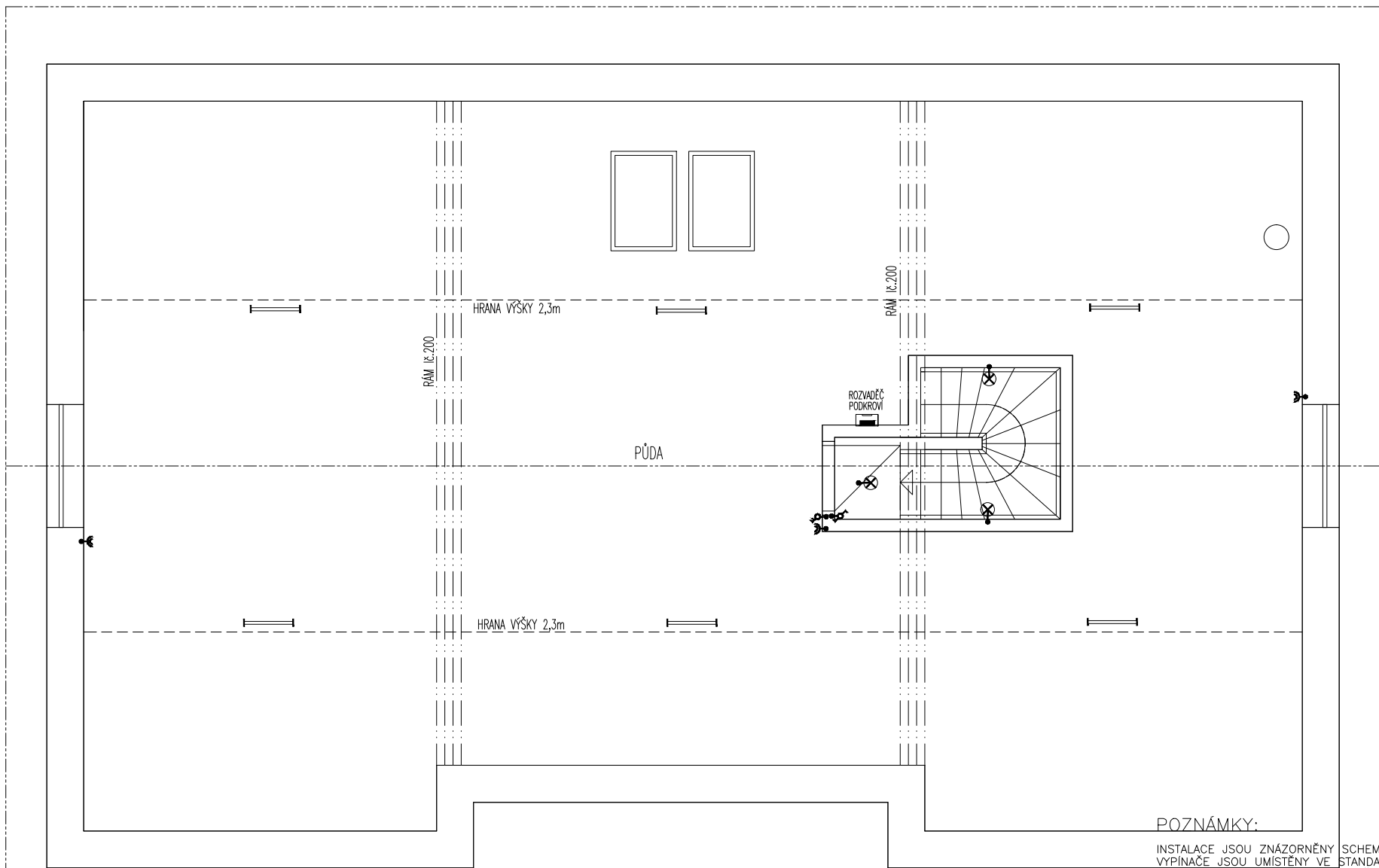

**POZNÁMKY:**  
 INSTALACE JSOU ZNÁZORNĚNY SCHEMATICKY.  
 VYPÍNAČE JSOU UMÍSTĚNY VE STANDARTNÍ VÝŠCE.  
 ZÁSUVKY JSOU STANDARTNĚ UMÍSTĚNY VE VÝŠCE 200mm  
 NAD PODLAHOU (POPŘ. POD VYPÍNAČEM).  
 ZÁSUVKOVÝ ROZVOD ČYKY 3Cx2,5mm;  
 SVĚTELNÝ ROZVOD ČYKY 3Cx1,5mm;  
 TECHNICKÝ ROZVOD ČYKY 5Cx2,5mm

**LEGENDA:**

- |  |                     |  |                                       |  |   |
|--|---------------------|--|---------------------------------------|--|---|
|  | VYPÍNAČ JEDNOPÓLOVÝ |  | VYPÍNAČ K DIGESTOŘI                   |  | ZÁŘIVKOVÉ SVĚTLIDLO                         |
|  | VYPÍNAČ DVOJPÓLOVÝ  |  | ROZVADEČ S JISTIČI                    |  | VÝVOD 2F.KRABICE                            |
|  | PŘEPÍNAČ STŘÍDAVÝ   |  | VÝVOD TROJITÝ                         |  | VÝVOD 3F.KRABICE                            |
|  | PŘEPÍNAČ SÉRIOVÝ    |  | VÝVOD DVOJITÝ                         |  | STOUPACÍ ROZVODY                            |
|  | DVOUZÁSUVKA         |  | SVĚTLIDLO NÁSTĚNNÉ                    |  | STOUPACÍ ROZVODY                            |
|  | JEDNOZÁSUVKA        |  | ŽÁROVKOVÉ SVĚTLIDLO                   |  | VYPÍNAČE MIN IP 44                          |
|  | ZÁSUVKA 380V        |  | STROPNÍ SVĚTLO                        |  | EKVIPOTCIÁLNÍ PŘÍPOJNICE                    |
|  | VÝVOD TV            |  | SVĚTLIDLO NÁSTĚNNÉ<br>NA POHYB. ČIDLO |  | ZÁSUVKA MIN IP 44<br>(PROVEDENÍ DLE INTER.) |
|  | VÝVOD PRO INTERNET  |  |                                       |  |   |

OBJEDNATEL: KAREL JAVŮREK	DATUM: KVĚTEN 2021	 Ing. JIŘÍ JANOUŠEK PODNIKATELSKÁ 550 190 11 PRAHA 9 - BĚCHOVICE TEL. 281 930 025
INVESTOR: HELENA A KAREL JAVŮRKOVÍ	KRESLIL:	
MÍSTO STAVBY: PARCELA Č. 11/10, NOVÝ VES II.	ZODP. PROJ.: Ing. Jiří Janoušek	<b>ELEKTRO 2NP</b>
AKCE/ČÁST: NOVOSTAVBA RODINNÉHO DOMU NA PARCELE č.11/10, k.ú. NOVÁ VES II.	VÝKRES:	
STUPEŇ: DOKUMENTACE K OHLÁŠENÍ	MĚŘITKO: 1:50	FORMÁT: A3
		Č. VÝKR.: 20

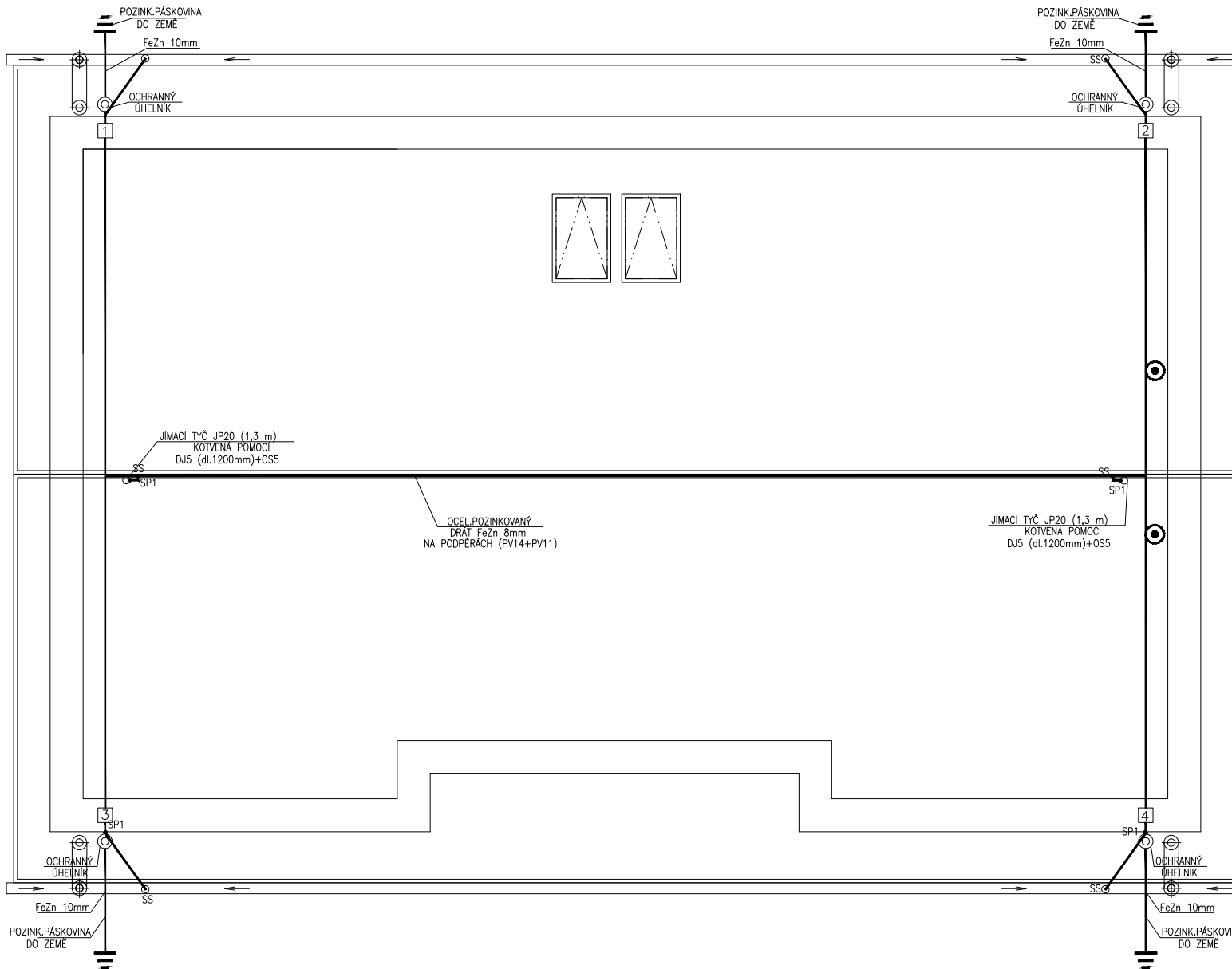

### POZNÁMKA:

V místě svodů vyvést dle PD staveb. FeZn 3m nad zem

Drát FeZn prům 10mm umístit "nad žlaby"  
Pro kovové žlaby použít FeZn jako propojení  
Provést a propojit po xcelém obvodu budovy

ZT-zaváděcí tyč v kompletní sadě  
/zkušební svorka, štítek./

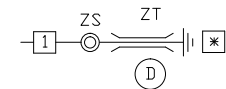

**DOPATŘENÉ ZA BUDŮVKY:** (D)  
TABULKA "DEKOR"  
Za každý odbočení odstup 3m od svodu  
Jste v ohrožení života!

**POZNÁMKA k "D":**  
V realizaci bude rozlohu o vyznačení ekvipolent.  
Kovové žlaby použít FeZn jako vodivé propojení žlabů a náhod. žlabů.  
Drát FeZn prům 8mm umístit "nad žlaby" /v případě písní: žlabů jako jímec/  
Připojit všechny kovové hmoty na střechu a obvodových stěnách (jeseň)  
být spojeny s vnější částí budovy / na hromosvodní zařízení-SP1, SO, ST

**UPOZORNĚNÍ:**  
Případnou otku propojit FeZn prům 8mm a drát umístit jako jímec "nad otku"  
Pro kovové žlaby použít FeZn jako vodivé propojení žlabů a náhod. žlabů.  
Drát FeZn prům 8mm umístit "nad žlaby" /v případě písní: žlabů jako jímec/  
Připojit všechny kovové hmoty na střechu a obvodových stěnách (jeseň)  
být spojeny s vnější částí budovy / na hromosvodní zařízení-SP1, SO, ST

**UPOZORNĚNÍ:**  
DOSTATEČNÁ VZDÁLENOST "s" PRO PEVNÝ MATERIÁL DLE ČSN 62305 A LPS III  
OCHRANĚNÍ PŘED BLESKEM A PŘEPĚTÍM BYLA VYPOČTENÁ PRO S KS SVODŮ-viz příloha  
Oš porucha střechy je třeba tuto vzdálenost respektovat směrem do domu  
a v žádném případě nevíst v této vzdálenosti žádné el. instalace. Dále je  
třeba tuto vzdálenost promítnout do všech ostatních profesí /v. stavení/  
a do této vzdálenosti instalovat žádné kovové hmoty! Dle dle ČSN 62305

**UPOZORNĚNÍ:**  
Zemní soustava /ie PD stavební/ a hromosvodní soustava  
provést dle ČSN EN 62305 /906 viz tech. zpráva/  
informovat investora ve smyslu normy o "s".

**UPOZORNĚNÍ:**  
DLE ZADÁNÍ URČENA INVESTOREM - LPS III

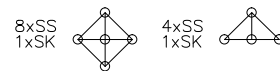

Pro spoje, odbočení, svody -  
použít tento způsob /dále viz realizace/  
- ZEMNÍ PÁSEK : FeZn 30x5mm  
- HLOUBKA ULOŽENÍ : 80cm

- DEHNiso-Combi Sets Nr 105 440 /4200mm/ upevněno na zařízení /komplet/ - komin, dostatečná vzdálenost s, viz výpočty dle real.
  - JP2000 - jímec tyč výšky 1300 mm /dále výška dle realizace/, použití pro převyšující hmoty-oddělený hromosvod /dále realizace/, s = viz T.Z.
  - Dostatečná vzdálenost "s" pro vzduch, chla a j. tyč - viz T.Z. Nutné upozornit investora na ovlivnění el. zařízení v budově!
  - Umístění tyčí k převyšujícím hmotám /komin, antény/ není věcí této PD. V DSP jen odhad "s" pro výšku tyče 1,5m-zarřízení neprojektována v DSP, dle realizace dopracovat
  - ☒ - svody připojit na zemní soustavu /základový zemnicí domu, zemní tyče, zemní soustavu/, dle spojit s velkými kovovými hmotami, hlavní svorkovnicí ochranného pospojení domu, PEN, apod. Max odpor 5 Ohmů.
- Zemní soustava-věci PD stavební /není věcí této PD/. Nutné: FeZn 30/4mm na výšku cca 70cm hluboko ve vlněném vyrovnávacím betonu a dle PD stavební tento FeZn po obvodu budovy a 1x "napříč" /v místě "poloviny" budovy provést spojení-dvě mřížky/. Dále propojit s kovovými hmotami a všemkterým armováním vě. základů.

OBJEDNATEL: KAREL JAVŮREK	DATUM: KVĚTEN 2021	 Ing. JIŘÍ JANOUŠEK PODNIKATELSKÁ 550 190 11 PRAHA 9 - BĚCHOVICE TEL. 281 930 025
INVESTOR: HELENA A KAREL JAVŮRKOVÍ	KRESLIL:	
MÍSTO STAVBY: PARCELA Č. 11/10, NOVÝ VES II.	ZODP. PROJ.: Ing. Jiří Janoušek	
AKCE/ČÁST: NOVOSTAVBA RODINNÉHO DOMU NA PARCELE Č.11/10, K.Ú. NOVÁ VES II.	VÝKRES: <b>HROMOSVOD</b>	
STUPEŇ: DOKUMENTACE K OHLAŠENÍ	MĚŘITKO: 1:75	FORMÁT: A3
		Č. VÝKR.: 21

