

A01 - SESTAVA :

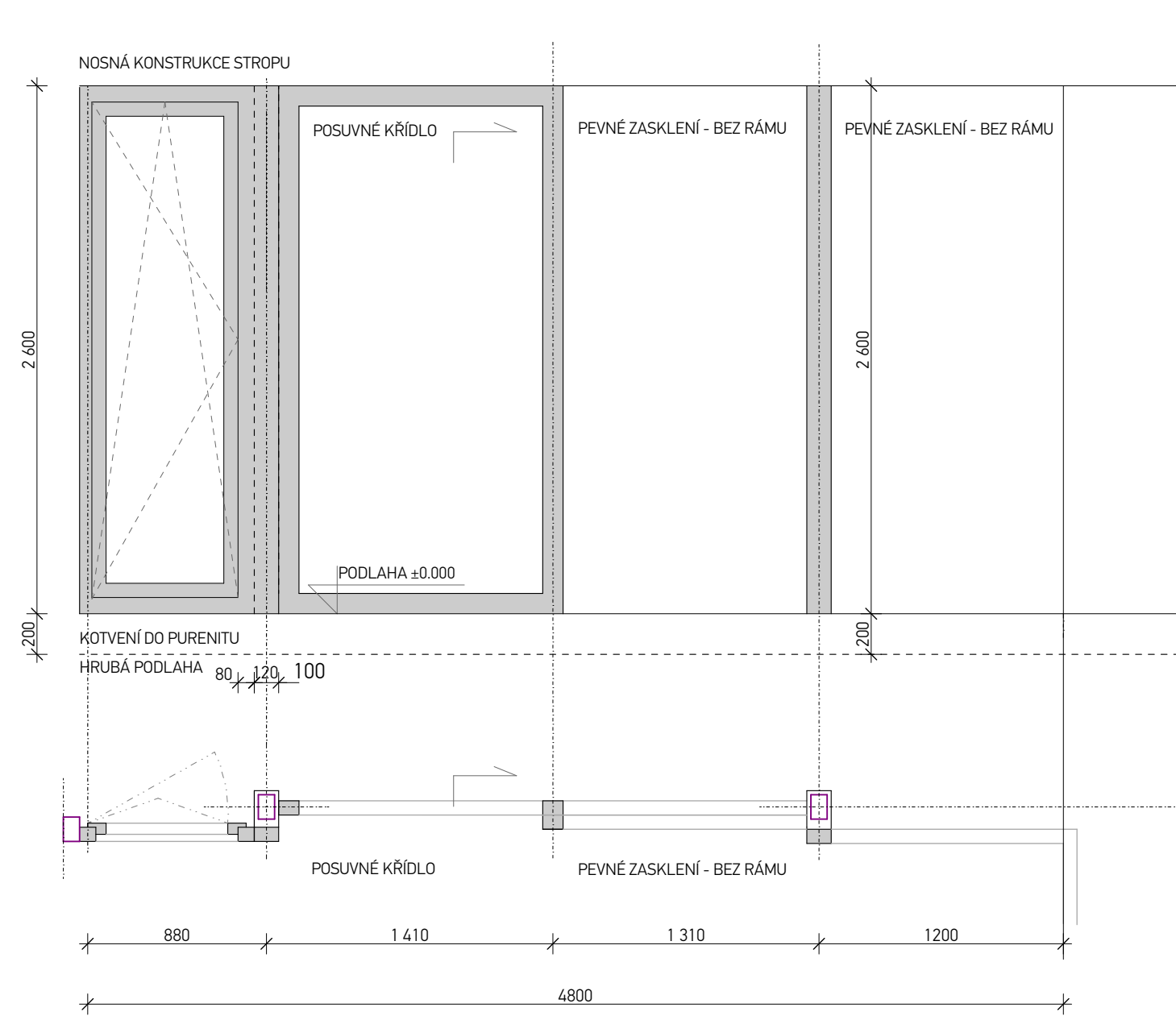

A08 - STŘEŠNÍ SVĚTLÍK :

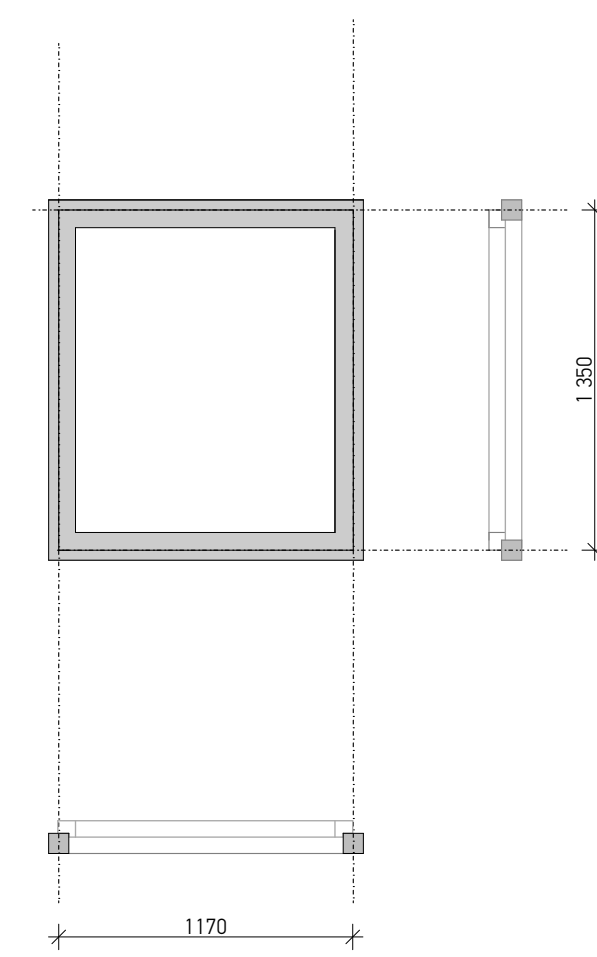

A02 - SESTAVA :

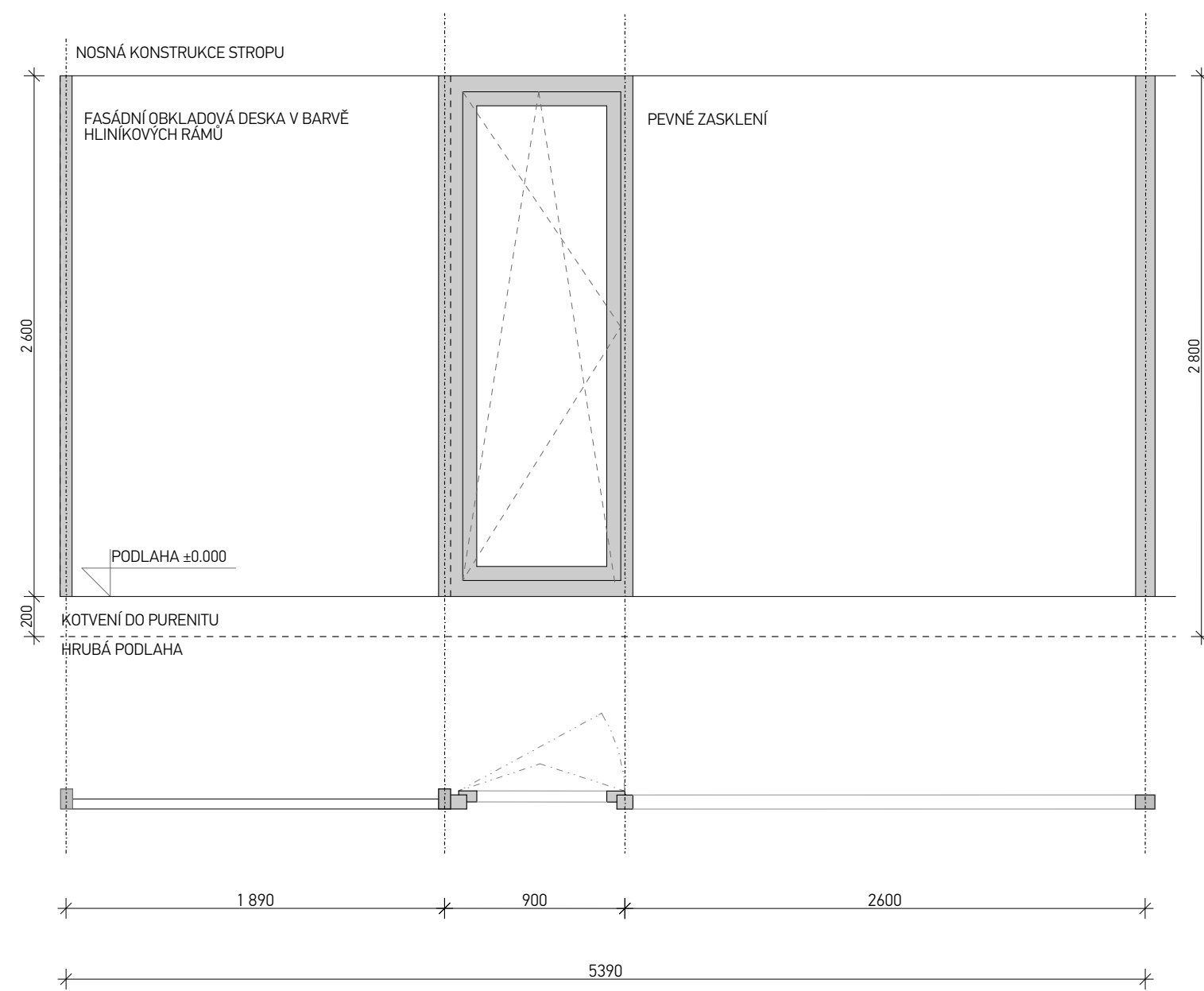

A04 - SESTAVA :

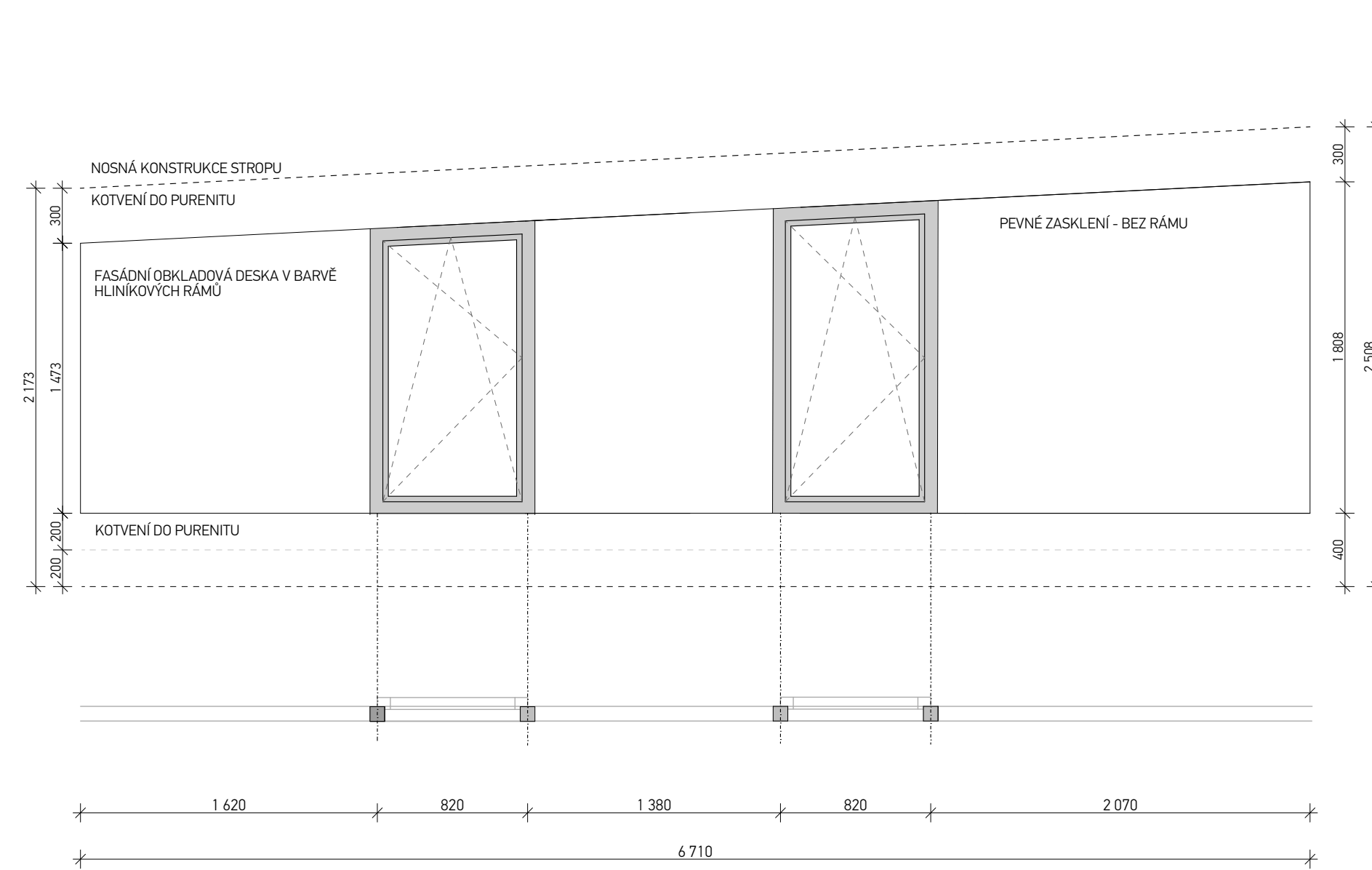

A03 - SESTAVA :

A05 - SESTAVA :

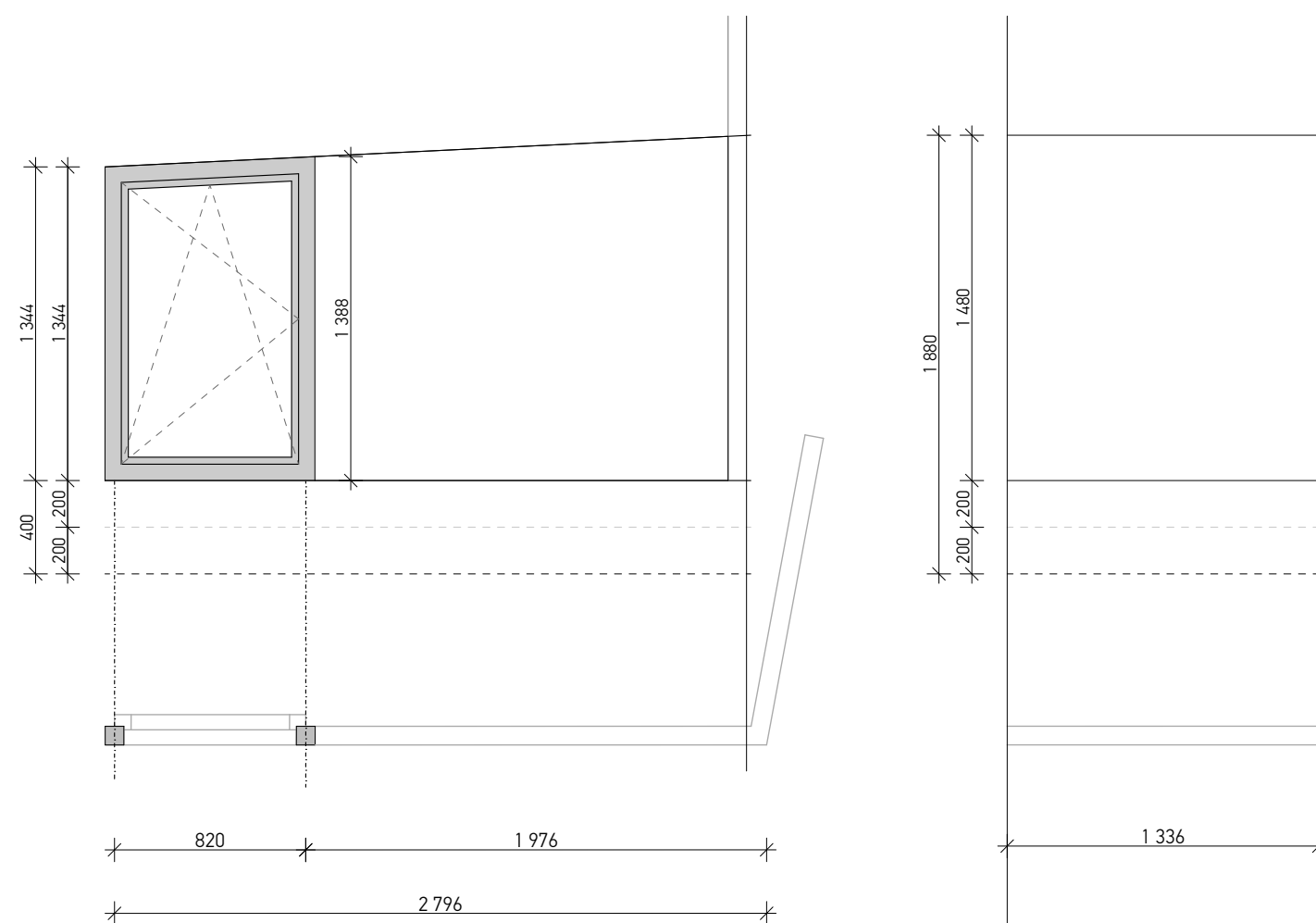

A06 - OKNO :

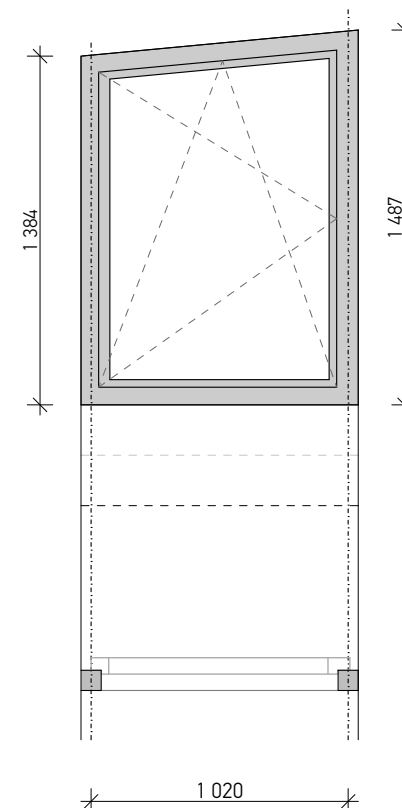

A07 - OKNO :

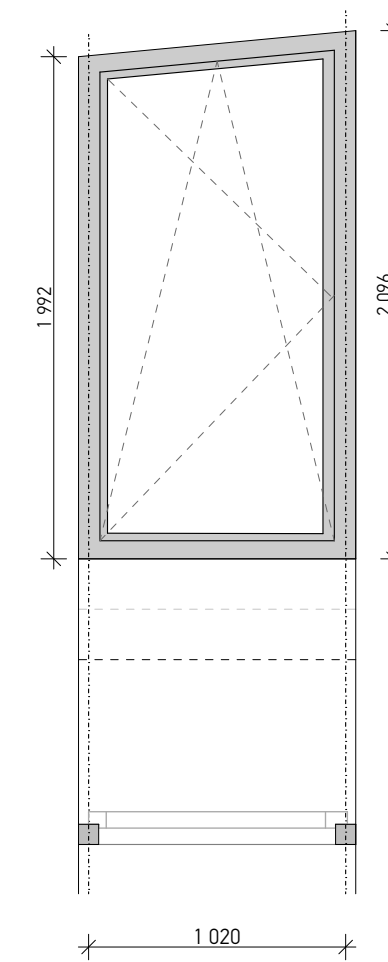

±0.000 = 258.000 m.n.m. b.p.v.

REV.	DATUM	PŘEDMĚT REVIZE	PODPIS

108-70
studio

Lysolajské udolí 321/70_165 00_Praha 6_tel: +420 736 173 233
e-mail : michal@108-70.cz | www.108-70.cz

<p>STAVBA: NOVOSTAVBA OBJEKTU RD_LYSOLAJE U STATKU</p>			
<p>MÍSTO STAVBY: Kolonka, pozemek č. 547/18 a 309 Lysolaje, 165 00 Praha 6</p>		<p>ZODPĚVITEL: Tereza Jiřiová Kolonka 124/3, Lysolaje, 16500 Praha 6</p>	
<p>ARCHITEKT: 108-70 studio Ing. arch. Michal Sluka ČKA 04 242</p>		<p>PROJEKTANT SPECIÁLNÍ ČÁSTI: Ing. arch. Michal Sluka Pavčina Suchá</p>	
<p>REŽISÉR: ARCHITEKTONICKO STAVEBNÍ</p>		<p>STUPEŇ PO: D.1.1.b</p>	
<p>DATUM: 01082016</p>		<p>MĚŘÍTKO: 1:30</p>	
<p>ARCH. ČÍSLO: 01082016</p>		<p>REVIZE: 0</p>	
<p>NÁZEV VÝKRESU: VÝPLNĚ OTVORŮ A01 - A8</p>			