

POZDĹŽNY REZ : B - B'

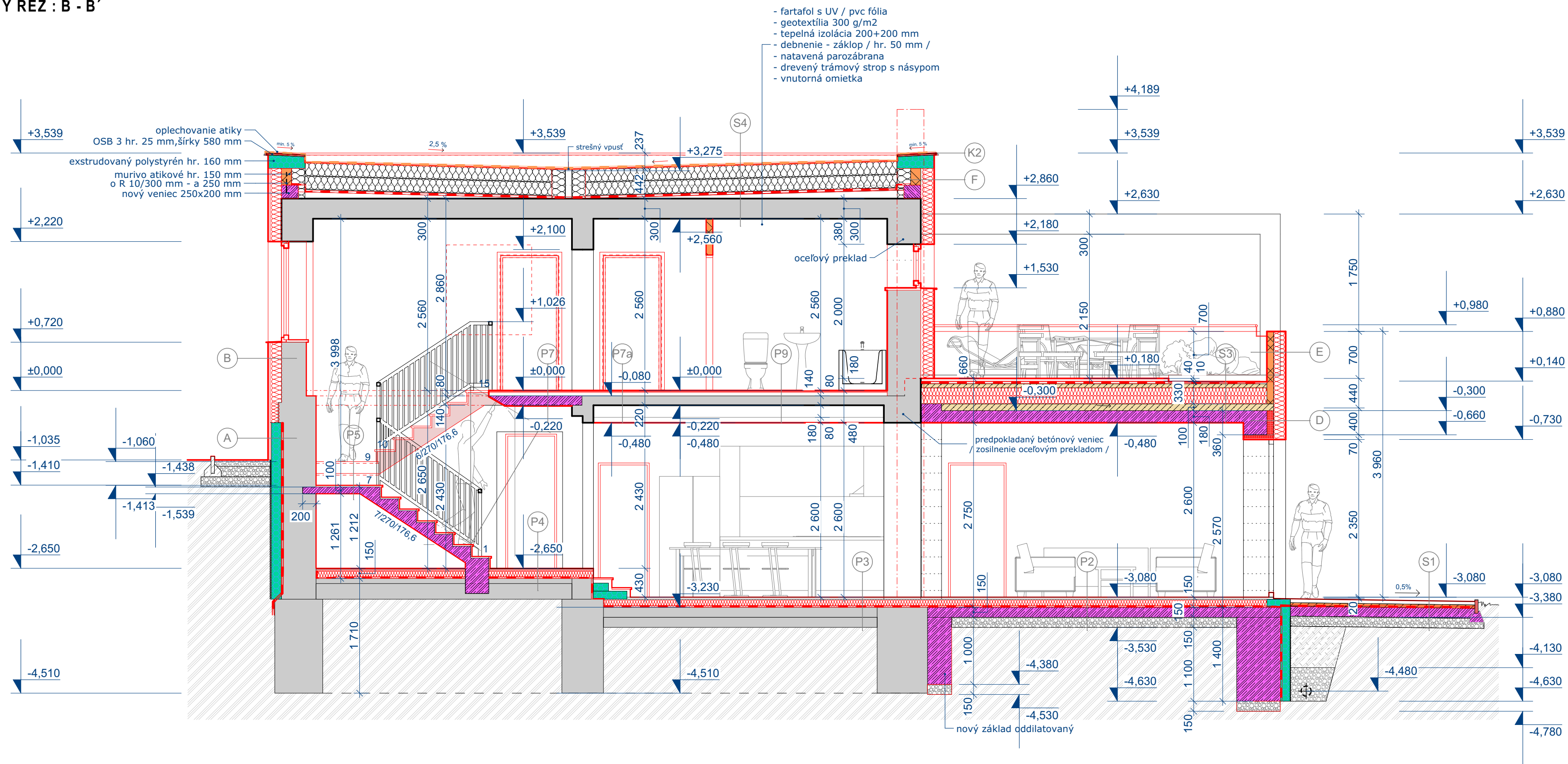

LEGENDA MATERIÁLOV:

- PŮVODNÉ MURIVO Z TVÁRNÍC 50,
- NOVÉ MURIVO Z TVÁRNÍC POROTHERM 45 P+D, NA MUROVACIU MALTU S VYSOKOU PEVNOSŤOU >2,0 MPa,
- MURIVO NENOSNÉ Z TVÁRNÍC POROTHERM, 100 P+D, 150 P+D, NA MUROVACIU MALTU S NÍZKOU PEVNOSŤOU >1,0 MPa,
- FASÁDNA TEPELNÁ IZOLÁCIA, EPS -F, sivá HR. 180 mm
- EXTRUDOVANÝ POLYSTYRÉN, XPS HR. 150 mm
- BETÓNOVÝ POTER, hr. 50 - 100 mm
- ŽELEZOBETÓNOVÁ ZÁKLADOVÁ A STROPNÁ DOSKA, hr. 140 mm, 150 mm, 180 mm
- ŠTRKOVÉ PODSYP hr. 150 mm
- ZHUTNENÝ NÁSYP
- PŮVODNÁ ZEMINA / TERÉN /

± 0,000 = n.m.v.

AUTORI:	ING. ZSOLT PAPP, ING. KAROL DUDÁŠ	Ing. Andrea Papp SLÁDKOVIČOVA 2, 934 01 LEVICE DIČ: 107 555 8594 IČO: 41 784 731		
ZODP.PROJEKTANT:	ING. ZSOLT PAPP			
VYPRACOVAL:	ING. ZSOLT PAPP, ING. KAROL DUDÁŠ			
INVESTOR:	JÁN KORIM S MANŽELKOU			
MIESTO STAVBY:	KALINOVO			
DÁTUM:	AUGUST 2016			
STAVBA:	PRESTAVBA RODINNÉHO DOMU	PROFESIA:	ARCHITEKTÚRA	ČÍSLO SADY:
		ÚČEL:	SP	
		ARCH.Č.:	1	
OBSAH:	POZDĹŽNY REZ B-B'	1:50	A - 06	