

PŮDORYS PODKROVÍ – NAVRHOVANÝ STAV

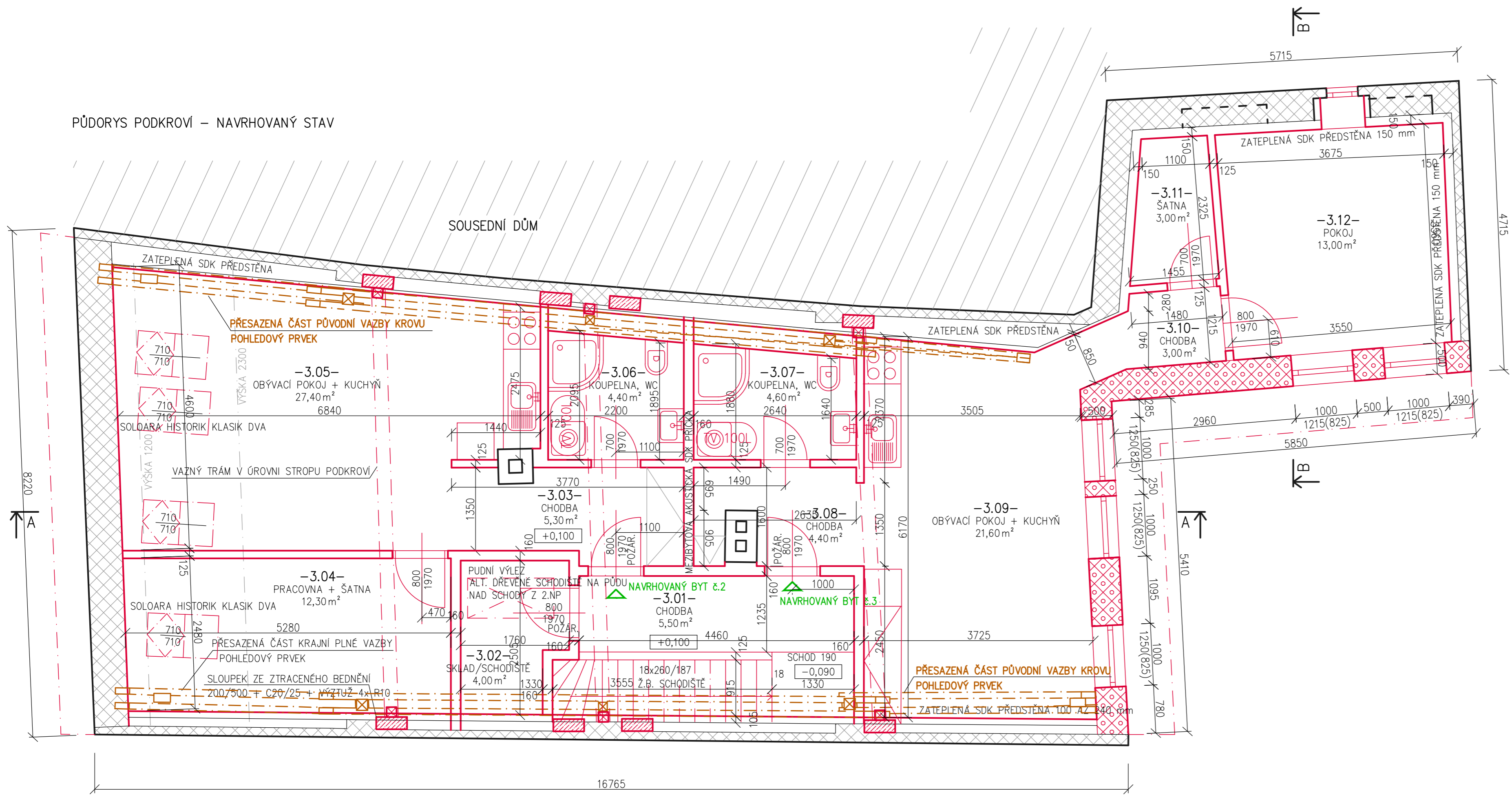

LEGENDA MÍSTNOSTÍ

Č.M.	NÁZEV MÍSTNOSTI	[m ²]	POVRCH PODLAHY	POZNÁMKA
3.01	CHODBA	6,60	KERAMICKÁ DLAŽBA	
3.02	SKLAD	4,00	KERAMICKÁ DLAŽBA	
	BYT č.2	49,40		
3.03	CHODBA	5,30	VINIL/PVC	
3.04	PRACOVNA + ŠATNA	12,30	VINIL/PVC	
3.05	OBÝVÁK + KUCHYŇ	27,40	VINIL/PVC	
3.06	KOUPELNA	4,40	KERAMICKÁ DLAŽBA	KERAMICKÝ OBKLAD v.2m
	BYT č.3	49,60		
3.07	KOUPELNA	4,60	KERAMICKÁ DLAŽBA	KERAMICKÝ OBKLAD v.2m
3.08	CHODBA	4,40	VINIL/PVC	
3.09	OBÝVÁK + KUCHYŇ	21,60	VINIL/PVC	
3.10	CHODBA	3,00	VINIL/PVC	
3.11	ŠATNA	3,00	VINIL/PVC	
3.12	POKOJ	13,00	VINIL/PVC	
UŽITNÁ PLOCHA PODKROVÍ		108,50		
OBYTNÁ PLOCHA PODKROVÍ		62,0		

LEGENDA ZNAČENÍ

- PŮVODNÍ KONSTRUKCE
- NAVRHOVANÉ KONSTRUKCE
- ZDIVO Z CIHEL PLNÝCH PÁLENÝCH
- POROTHERM 50 T PROFÍ
- SÁDROKARTONOVÉ KONSTRUKCE

ZODPOVĚDNÝ PROJEKTANT:	Ing. Miroslav Khol	VYPRACOVAL:	Martin Kočovský	
INVESTOR:	Český Jan, U mlýna 2323/27, Záběhlice, 14100 Praha 4	ZAKÁZKA:	---	
STAVBA:	STAVEBNÍ ÚPRAVY RD – OBYTNÉ PODKROVÍ	DATUM:	4/2021	
	parcela č. 112 kú. Roudnice nad Labem, č.p. 83	STUPEŇ:	STAVEBNÍ ŘÍZENÍ	
		FORMÁT:	4 x A4	
		MĚŘÍTKO:	1:50	
VÝKRES:	PŮDORYS PODKROVÍ – NAVRHOVANÝ STAV	ČÍSLO VÝKRESU:	D1.09	

